



حکومتی هه‌رێمی کوردستان  
دهزاره‌تی پلان دانان  
دهسته‌ی ئاماری هه‌ریم

ئه‌نجامه‌کانی پرۆسه‌ی گه‌مارۆسازی و ژماره‌دانان

2009



پاریزگای سلیمانی

راپۆرتی ژماره‌1

بێناکان، نشینگه‌کان و خێزانه‌کان



## پیشہ کی

دوای 5 سال له دەرچوونی بریاری ئەنجامدانی سەرژمییری له سالی 2004، هه‌وه‌ئەکان له سالی 2009 چر

کران بۆ ئەنجام دانی سەرژمییری گشتی دانیشتوان و ئافاھیان له عیراق به‌گشتی و ههریمی کوردستان به تایبەتی.

ئاماده‌کاریه‌کانی سەرژمییری له کاتی ئەنجامدانی پرۆسە‌ی گه‌مارۆسازی و ژماره دانان له سهرتاسه‌ری عیراق و به ههریمی کوردستانیشه‌وه گه‌یشتنه لوتکه. ئەم پرۆسە‌یه‌ی گه‌مارۆسازی و ژماره‌کردنه یه‌ك قو‌ن‌اغ له پیش خودی پرۆسە‌ی سەرژمییری یه‌وه دیت و گرنگیه‌که‌ی له‌وه‌دایه که چوارچێوه‌یه‌کی ته‌واو له هه‌موو بواره‌کاندا ده‌خاته به‌رده‌ست له‌وانه‌ش دانیشتوان، شوینی نیشته‌جیبوون، دامه‌زراوه‌کان و چالاکیه ئابووریه‌کان. دواتر ئەم چوارچێوه‌یه به‌کار دیت نه‌ك ته‌نها بۆ دابه‌ش کردنیان له‌سه‌ر بژمییره‌کان تاكو هه‌ر یه‌كێکیان له رۆژی سەرژمییریدا چوارچێوه‌ی کاره‌کانیان بزانی، به‌لكو وه‌ك چوارچێوه بۆ هه‌موو ئەو روویوانه‌ش به‌کار دیت که دوای پرۆسە‌که ئەنجام ده‌درین له گشت بواره‌کانی کۆمه‌لایه‌تی، ته‌ندروستی، ئابووری، خویندن و هتد.

ئەم کاره له ههریمی کوردستان به هه‌ماهه‌نگی له‌گه‌ل وه‌زاره‌تی په‌روه‌ده ئەنجام درا و له‌شکرێکی ئاماده له مامۆستایانی به‌ریز راهی‌نران بۆ ئەنجامدانی سەرژمییری گشتی به‌لام به‌داخه‌وه له‌به‌ر ده‌ستپوه‌ردانی سیاسی چه‌ند لایه‌نیکی دژ به‌م پرۆسە‌یه، نه‌ته‌نها سەرژمییرییه‌که ئەنجام نه‌درا، ته‌نانه‌ت تاكو ئەم‌رۆش هیج ده‌نگ و باسیك نیه له‌سه‌ر کاتی ئەنجامدانی و ئەگه‌ری ده‌ست پیکردنه‌وه‌ی سه‌ر له نو‌ی بۆ ئاماده‌کاریه‌کانی پرۆسە‌ی سەرژمییری گشتی. سه‌ره‌رای هه‌موو ئەمانه، داتای کۆکراو له‌م پرۆسە‌یه‌دا - که له ناوه‌راستی سالی 2010 پرۆسە‌ی نو‌ی کردنه‌وه‌ی بۆ ئەنجامدرا و ته‌نها تایبەت بوو به دانیشتوان و یه‌که‌کان و شوینه‌کانی نیشته‌جیبوون- به‌رده‌وام به‌کار دیت بۆ دانانی چوارچێوه‌ی هه‌موو ئەو روویوانه‌ی که له ههریمی کوردستان و له عیراقیشدا ئەنجام ده‌درین.

لی‌رده‌دا پێویسته به‌ر له هه‌موو شتێك رۆلی به‌رپرسیانی بالای حکومه‌تی ههریم و هه‌روه‌ها به‌ریز وه‌زی‌ری پلان دانان زۆر به به‌ریز بنرخینین که توانیان به هه‌ول و ته‌قه‌لایه‌کی زۆر هه‌موو ئەو لیژنه‌ی بالاییه‌ی که له به‌غدا بۆ مه‌به‌ستی سەرژمییری پیکه‌ینرا بوون لی‌ره‌ش له ههریمی کوردستان له‌سه‌ر ئاستی ههریم دووباره‌یان بکه‌نه‌وه و پیرای ئەو هه‌موو دژایه‌تییه‌ی که ده‌کرا بۆ ئەوه‌ی ئەم کاره سه‌رنه‌گرێ و لیژنه‌کان ته‌نها له‌سه‌ر ئاستی به‌غدا بن. رۆلی به‌ریزان پارێزگاری هه‌ر سی پارێزگاکه‌ی ههریم و سه‌رپه‌رشتیاری ئیداره‌ی گه‌رمیان گرنگی خوی هه‌بوو له سه‌رپه‌رشتی کردنی ته‌واوی پرۆسە‌که له ریگای دروست کردنی لیژنه‌کانی سه‌ر ئاستی پارێزگا، قه‌زا و ناحیه‌کان که توانییان کاره‌کان له‌سه‌ر ئاستی خویان ریک بخه‌ن و ئەو گه‌رو گرفت و ئاسته‌نگانه‌ی ده‌هاتنه‌ پیش چاره‌سه‌ریان بکه‌ن.

پێویسته پێزانی خۆمان ئاراسته‌ی سندوقی دانیشتوانی نه‌ته‌وه‌یه‌گه‌رتوووه‌کان بکه‌ین که پالپشتیی ته‌کنیکیان پیشکەش کرد له کاتی ئاماده‌کاریه‌کان بۆ ئەنجام دانی پرۆسە‌ی گه‌مارۆسازی و ژماره دانان.

ههروهه رۆلى بهرپۆهبهري جى به جى كارى سهزۆمپىرى له ههريمى كوردستان كاك محمود عوسمان دياره كه به هاوكارى بهرپۆهبهرانى نامارى پاريزگاكان، بهريزان حسين كاكل (ب. نامارى ههولپير)، چيافان عبدالرزاق (ب. نامارى دهوك) و على صالح (ب. نامارى گهرميان) بهسهركهوتووي سهرپهershتي مهيدانيي پرۆسهكهيان نهجامدا.

جى خۆيهتى رۆلى جواميرانهه يهكه يهكهى كارمهندانى دهستهى نامار له ديوانى دهسته و له ههموو پاريزگاكانى ههريم بهرز بنرخينين كه شهو و رۆزيان كرده يهك بۆ نهوهى نهم پرۆسهيه سهركهويت. ههروهه بپويسته سوپاسى وهزارهتى پهروهده بكهين كه نهو پهري هاوكارييان پيشكهش كردين له ريگاي ريگهپيدانى مامۆستايان و دابين كردنى هۆلهكانى مهشق و راهينان.

له كۆتاييدا، سوپاسى دانىشتوانى ههريمى كوردستان دهكهين كه بهو پهري بهرپرسيارهتیهوه هاوكاريي تيمهكانى سهزۆمپرييان كرد به وهلام دانهوهى بپويست و پيدانى داتاي راست و دروست كه لهئهئنهجامدا سوودى خودى خۆيان دهبي له ريگاي پيشكهش كردنى خزمهتگوزارى و پرۆزه له لايهن حكومهت و كهرتى تايبهت كه ههه لهسهر بنهماي نهم داتايانه دابين دهكرين.

سيروان محمد محى الدين

سهروكى دهستهى نامارى ههريم

## بەشى يەكەم

### سەرەتا

#### 1-1 سەرەتا

دەستەى نامارى ھەرېم لە مانگى تشرىنى يەكەمى سالى 2009 سەرژمىرىيەكى بۇ گشت بىنا و خىزان و دامەزراو و خاوەندارە كشتوكالىيەكان ئەنجامدا، كە پىويست بوو ھەموو سەرچاوە دارايى و مرؤفییە گەرەكان لە خۇ بگریت بۇ ئەوئەى چوارچۆپوئەكى ھەمەلایەنە و نوئ بۇ بىناكان و نشینگەكان و خىزانەكان بە پىي گەرەكان و گوندەكان و يەكە كارگىرىيەكان دەست بکەوئت. ئەم چوارچۆپوئە زۆر پىويستە بۇ دىزاین و راکىشانى نمونەى رووپۆو ئابووورىيەكان و رووپۆو خىزانىيە جۇراوچۆرەكان. بۇ ئەوئەى بە شىوئەكى ئەرىنى لەسەر ووردى پىوانى ئەو دياردە جۇراوچۆرە رەنگ بداتەوئە كە دىراسە كراون. ھەرەك چۆن بىكەيەكى داتا و زانىارى بۇ گشت بىنا و خىزانەكان دەستەبەر ئەكات كە ئەكریت لە رىگای سىستەمى زانىارىيە جوگرافىيەكان (GIS) لەسەر نەخشەى تازە و پىشكەوتوو دابندرىن. ھەرەھا ئەكریت ئەم زانىارىيەنە لەگەل زانىارىيە خزمەتگوزارىيەكانى تر پەيوەست بگرين، وەكو فوتاىخانەكان و بىكە تەندرووستىيەكان و شەقامەكان و زانكۆكان و بىكەكانى بەرگرى شارىستانى و بىكەكانى پۆلىس، كە لە رىگای كۆمپىوتەرەو زانىارى لەسەر ناوئىشانى خىزانەكان و كەسەكان وەر بگریت ئەوئەى بە پىي ئەم سىستەمە و بە خىرايىەكى زۆر. و بە مەبەستى ئەنجامدانى سەرژمىرى گشتى دانىشتوان و نشینگەكان لە تشرىنى دووئەمى 2010، ئامادەكارى گەرە بۇ جىبەجى كرىنى پىرۆسەى گەمارۆسازى و ژمارەكرىنى بىناكان و درووست كرىنى چوارچۆپوئەكى گشتى دەستیان پىكرد، كە پىويست بوو لەسەر ئاستى بچووكترين يەكەى نامارى (بلوك) نەخشەى بۇ درووست بكریت و تەواو بكریت، پاشان ژمارە دانان و ژماردى بىناكان و پىكەتەكانىيان وەكو يەكەكانى نىشتەجى و نانىشتەجى، ئىنجا گەمارۆدانى گشت دامەزراو بەرھەمئەنەرەكان و خزمەتگوزارىيەكان و خاوەندارىتيە كشتوكالىيەكان و دانانى چوارچۆپوئە گشتگر.

#### 2-1 ئامانجەكانى سەرژمىرى

بەدەست خستنى داتای نوئى زۆر گشتگر و وورد لە بارەى گشت كەسەكانەوئە لە كاتىكى دىارىكراودا و لەبارەى تاپبەتمەندىيە جۇراوچۆرەكانى بىناكان و نشینگەكان و خىزانەكان، و ئەنجامەكانى سەرژمىرى بە بەردى بناغەى پىرۆسەى پلان دانان بۇ پىداووستىيەكانى داتوو و پىويستىيە كارگىرىيەكان و ھەرەھا بۇ ھەئسەنگاندنى دۆخى ژيان و بۇ مەبەستەكانى توئزىنەوئە و ھەرەھا بەكارھىنەنە بازارگانىيەكان و چەندەھا بابەتى ترىش دادەنرىت. بۇ دئنىا بوون لە بەرپۆوچوونى پىرۆسەكە لەسەر بنەماى تەندرووست و بەھىز، پىويست بە دانانى پلان و بەرنامەيەكى گەشەپىدانى ئابووورى و كۆمەلایەتى ھەيە بە سوود وەرگرتن لە بىكەى داتا و زانىارىيە نوئ و گشتگرەكان لەبارەى ھەموو ئەو شتانەى پەيوەندىان بە قەبارە و پىكەتە و تاپبەتمەندىيەكانى دانىشتوانەوئە ھەيە، سەرەراى ئەمانەش دامەزاندنى بىكەيەكى گشتگر و ھەمەلایەنەى داتا و زانىارى لەبارەى بىنا و نشینگە و دامەزراو و خاوەندارىتيە كشتوكالىيەكان كە وەكو چوارچۆپوئە نامارى بۇ زۆرىك لە سەرژمىرىيەكانى تر و رووپۆو نمونەيەكانى تر بەكارديت. ھەرەھا گرنگى سەرژمىرى لە مەزندەكرىنەكانى دانىشتوان لە ماوئەى نىوان سەرژمىرىيەكاندا دەرەكەوئت.

### 3-1 نامانجهكانى راپورت

- 1- دستهبهر كردنى زانيارى ووردهكارى لهبارى جوړهكانى بيناكان و دابهشبوونى جوگرافيان بۇ بهكارهينانان له پلانته خزمهتگوزارييهكان ناوچهپيهكان و دانانى سياسهتى و بهرنامهى نيشتهجى كردن.
- 2- دستهبهر كردنى زانيارى و داتا لهبارى تاييهتمهندييهكانى نشينگهكان و دۇخى نيشتهجى بوون كه له دانانىسياسهت و بهرنامهى نيشتهجى بوون بهكار دهينرين.
- 3- دستهبهر بوونى زانيارى تاييهت به گهشهكردنى ناوچه گوندنشينهكان و شارنشينى، بۇ ئەو كهسانهى دانهرى سياسهت و پلان و بهرپوهبهرن.
- 4- دانانى بناغهپهك بۇ پلان دانانى بهرنامه و سياسهته گشتييهكان بۇ نشينگه مرؤبيهكان و بۇ ههئسهنگاندنى ئاستى ههبوونى نشينگه و ئاستى پيويستى نشينگهى نوئ و بۇ ئەنجامدانى ليكؤلينهوه لهبارى دۇخى بزيوى دانيشتوان لهو نشينگانهى كه نزمترن له كهمزتين ئاستى پيويست.
- 5- دستهبهر كردنى زانيارى ووردهكارى لهبارى دامهزراوهكان و ئەو تاييهتمهندييهكان كه پهيوهستن به چالاگىي ئابوورى و جوړى كهرتى كار و ژمارهى كاركهراڻ و دابهش بوونه جوگرافيهكانيان بۇ سوود ودرگرتن لئيان له بوارهكانى گهشهپيدانى ئابوورى و كؤمهلايهتى.
- 6- دستهبهر بوونى زانيارى لهبارى ژمارهى خيزانهكان و نشينگهكان و دابهش بوونى جوگرافيهكانيان.
- 7- دستهبهر بوونى زانيارى شياو بۇ بهراوردكردن لهگهئ ئەو روويپو و سهرژميريانه تاييهتانهى پهيوهستن به تيكرائ قهبارى خيزان و بيناكان و نشينگهكان و دامهزراوهكان و خاوهنداريتييه كشتوكاڻييهكان.
- 8- دستهبهر كردنى زانيارى ههملهلايهنه بۇ ليكؤلينهوه و توپژينهوهكان.

## بەشى دووم

### 1-2 دابەش بوونە جوگرافى و نامارى و كارگىرپپهكان

#### (\*) دابەش بوونە جوگرافىيەكانى عىراق

بەپپى رېبەرى جوگرافىيە عىراق كە لە گشت سەرزىمىرپپهكانى پېشوووترى عىراق پشتيان پى بەستراوه بۇ وەرگرتنى ھىماى پارىزگا و قەزا و ناحىهكان، پارىزگاكان بۇ سى بەش دابەش كراون. بەشى يەكەم 5 پارىزگا لە خۇ دەگرېت كە برىتتىن لە (دهوك، موسل (نەينەوا)، سلېمانى، كەركوك و ھولېر) و ھىماى 1 يان پېدراوه و ھىماى ئەم پارىزگايانە لە 11 ھو دەست پېدەكات تاكو 15 بە رىز. بەشى دووم 8 پارىزگا لە خۇدەگرېت كە برىتتىن لە (دىالا، ئەنبار، بەغدا، بابل، كەربەلا، واست، سەلاھەددىن، نەجەف) و ھىماى 2 يان پېدراوه و ھىماكانيان لە 21 ھو دەست پېدەكات تاكو 28 بە رىز. بەشى سىيەمىش 5 پارىزگا لە خۇ دەگرېت كە ئەوانىش برىتتىن لە (قادسىيە، موسەننا، زىقار، مىسان، بەسرە) و ھىماى 3 يان پېدراوه و ھىماكانى ئەم پارىزگايانە لە 31 ھو دەست پېدەكات تاكو 35 بە رىز. ھەرودھا بۇ ھەر قەزايەك لە ناو پارىزگا كەدا ھىمايەك دەست نىشان كراوه كە لە دوو پايە پېكدېت و ھەرودھا بۇ ھەر ناحىيەكەش لە ھەر قەزايەك ھىمايەك داندراره كە ئەويش لە يەك پايە پېك دېت و بەم شىوھىيە ھىماى ھەر يەكەيەكى كارگىرپى لە 5 پايە پېكدېت.

بۇ ژىنگەش (شارنشىن و گوندنشىن) ھىمايەك داندراره كە ئەويش لە يەك پايە پېكدېت و ھىمايەكەش بۇ گەرەك يان كەرت لە ناو ناحىيە داندراره كە لە 3 پايە پېكدېت و ھەر بەم شىوھىيە ھىمايەكەش بۇ ھەر گوندېك داندراره لە ناو كەرتەكاندا كە ئەويش لە 3 پايە پېكدېت، بەم پېيەش ھىماى بەكار ھاتوو بۇ ھەر شوپىنېك لەسەر ئاستى گەرەك يان گوند لە 12 پايە پېكدېت.

لەم سەرزىمىرپپەش ھەر پەپرەوى ئەو دابەشبوونە جوگرافىيە كراوه كە بۇ پارىزگا و قەزا و ناحىيە و ژىنگە (شارنشىن و گوندنشىن) دكان داندراره بەلام ھىمايەكى تايبەت بۇ ئاودەئانىيەكان (حى) لە نىو ناوچە شارنشىنەكانى ناحىيەكان داندراره كە لە 3 پايە پېكدېت و لە 101 دەست پېدەكات و بە 299 كۆتايى دېت و تيايدا گشت ئەو گەرەكانەى سەر بە ئاودەئانىيەكن داندراون و ئىنجا ھىمايەكى تايبەت بۇ كەرتەكان لە نىو ناوچە گوندنشىنەكانى شارەدېيەكان داندراره كە لە 3 پايە پېكدېت و لە 301 دەست پېدەكات و بە 999 كۆتايى دېت و تيايدا گشت ئەو گوندانە ديارىكراون كە سەر بە ھەر كەرتىكن. پاشان ھىمايەكى تايبەت بۇ ھەر گەرەكەك داندراره لە ناو ئاودەئانىيەكەدا كە لە 2 پايە پېكدېت و لە 01 ھو دەست پېدەكات و بە 99 كۆتايى دېت و ھەرودھا ھىمايەكەش بۇ گوندەكان داندراره لە نىو كەرتەكاندا و لە 2 پايە پېكھاتوو و بە 01 دەست پېدەكات و بە 99 كۆتايى دېت. بەم پېيەش ھىماى بەكار ھاتوو بۇ ناوھىنانى شوپىنېك لەسەر ئاستى گەرەك يان گوند لە 11 پايە پېكدېت.

بۇ مەبەستى سەرزىمىرى گشتى دانىشتوان و نشىنگەكان ھىمايەك لەسەر ئاستى گەرەك درووست كراوه كە لە 5 پايە پېكدېت و ھىماى دەست نىشانكراو بۇ ھەر گەرەك يان گوندېك ھىمايەكى تاقانەيە و دووبارە نابىتەوہ لە ھىچ شوپىنېكى تر لەسەر ئاستى بچووكتىن يەكەكانى كارگىرپى (گەرەك/ گوند). ئەكرېت لە رىگاي ئەم ھىمايەوہ ھەموو گشت زانىارىيەكانى تايبەت بە پارىزگا، قەزا، شارەدئى ژىنگە (شارنشىن/گوندنشىن)، (ئاودەئانى/ كەرت)، (گەرەك/گوند) بەدەست بىن.

## (★) دابەش بوونە ئامارییەکان

بۆ دابەش بوونە ئامارییەکان سیستەمی ناوھێنان و ژمارەکردنی پەیرەو کراو لە ئاوەدانى و کەرتەکاندا رەچاو کراوە و بە پێى ئەم سیستەمەش ناحیە لە ناوچە شارنشینەکاندا بەسەر چەند ئاوەدانیهکدا دابەش کراوە کە ژمارەیان 4446 ئاوەدانیه، و لە ناوچە گوندنشینەکانیشدا بەسەر کەرتدا دابەش کراوە کە ژمارەیان 9740 کەرتە لە ھەموو عێراقدا و ھەر ئاوەدانیهکیش بەسەر یەک یا چەند گەرەکیکدا دابەش کراون کە کۆى گشتى یان 6464 گەرەکە، ئەمە لە کاتیکیدا کە ھەر کەرتیک بەسەر چەند گوندیکدا دابەش کراوە کە کۆى گشتى گوندەکان لە ھەموو عێراق 18896 گوندە، دواتر ھەر ھەموو گوندیک و گەرەکیک بەسەر چەند بلۆکیک دابەش کراون ئەویش بە پشت بەستن بە ژمارەى بیناکان کە کۆى ھەموو بلۆکەکان لە عێراقدا 70051 بلۆکە.

## (★) دابەش بوونە کارگێرییەکان

ھەریمی کوردستان لە رووی کارگێرییەووە لە 3 پارێزگا پیکھاتوووە کە بە سەر چەند یەکەکانی کارگێری دابەش کراون بە ناوی قەزا کە ژمارەیان (32) قەزایە لە ھەموو ھەریمی کوردستاندا و ھەر یەک لەم قەزایانەش بەسەر چەند شارەدێ یەکدا دابەش کراون و کۆى شارەدێ یەکان لە ھەریمی کوردستان 128 شارەدێ یە. ھەر قەزایەک لە یەک یان چەند شارەدێ یەک پیکدیت و ھەر شارەدێ یەکیش بۆ ژینگەى شارنشین و گوندنشین دابەش کراوە. ژینگەى شارنشین بەسەر چەند ئاوەدانیهک و ھەر ئاوەدانیهکیش بەسەر چەند گەرەکیک دابەش کراوە کە بچووکتین یەکەى کارگێرییە لە شارنشیندا. ھەر وەھا ژینگەى گوندنشین لە ناحیەدا بەسەر چەند کەرتیک و کەرتەکانیش بەسەر چەند گوند دا دابەش کراون، ئەمەش بچووکتین پیکھاتەى پشت پى بەستراوە لە ناوچە گوندنشینەکاندا. خستەى خوارووە ژمارەى قەزا و شارەدێکانى پارێزگاكانى ھەریمی کوردستان روون دەکاتەووە.

### خستەى ژمارە (1): دابەش بوونى ژمارەى قەزا و شارەدێ یەکان بە پێى پارێزگاكان

ناوی پارێزگا	ژمارەى قەزاكان	ژمارەى شارەدێ یەکان
ھەولێر	9	41
سلێمانى	16	61
دھۆك	7	26

## 2.2 پێناسە گشتییهكان

### ❖ سەرژمێرى

پروۆسەیهكى گشتییه بۆ ژماردنى گشت تاکەکانى زیندوو (عێراقییهكان و بیانییهكان)، ئەوانەى لەناو سنوورى جوگرافیایى عێراقدا لە ساتیکى دیاریکراودا، ھەر وەك کۆکردنەووە و تەیارکردن و ھەلسەنگاندن و شیکردنەووە و بلاوکردنەووەى گشت زانیارییه دیموگرافى و ئابوورى و کۆمەلایەتییهکانى پەيوەست بەم کەسانە لەخۆ دەگریت. ھەر وەھا بۆ زانینى دابەشبوونى جوگرافیانە و تاییبەتمەندییه جیاوازەکانیان بە بى هیچ لابردن یان دووبارە بوونەوویەك.

## ❖ يەكەكانى كارگىرى

مەبەست لىي ھەرىم و پارىزگا و قەزا و ناحىەكانە بەپپى سنورى كارگىرىيان.

## ❖ ناوەندى يەكەى كارگىرى

مەبەست لىي ناوەندى قەزا يان ناحىەيە.

## ❖ سنورى شارەوانى

ئەو سنورىيە كە لەلايەن شارەوانىيەكانەو دەيارىكراوہ بۇ ناوچەيەك بۇ راپەراندىنى خزمەتگوزارى شارەوانى.

## ❖ شارنشىن

ئەو ناوچانەن كە كەوتونەتە سنورى شارەوانىيەكان.

## ❖ گوندنشىن

ئەو ناوچانەن كە كەوتونەتە دەرەوۋى سنورى شارەوانىيەكان.

## ❖ گەرەك

گەردبونەوہويەكى شارنشىنانەى دانىشتوانە لە بىنا و نشىنگە (ئافاھى)ى جىگىر يان گەرۇكدا، ھاوسى يان پەرش و بلاون و ژمارەيەكى دىارى كراوى ھەيە كە لەسەرى رىكەوتون يان لە دۇخىكى دان پىدانراوى ناوچۇيى دايە و بەمەش لە شوپنەكانى تر جىادەكرىتەوہ. ھەرۇھا سنورى ئاشكراى ھەيە، لە يەك يان چەند بلۇكىك پىك ھاتوہ.

## ❖ كەرت

دەبەش بوونىكى كارگىرپىانەى گوندنشىنە و لە گوندىك يان زياتر پىك ھاتوہ و دانىشتوانى لە نشىنگە (ئافاھى)ى جىگىر يان گەرۇكدا دەژىن كە دراوسىي يەك يان پەرش و بلاون و ناو و ژمارەى دىارى كراوى دانپىدانراوى ھەيە لە ناوچۇدا، سنورى ئاشكراى خۇى ھەيە. ئەگونجى كەرتىك كەس تىايدا نەژىت.

## ❖ گوند

گەردبونەوہويەكى گوندنشىنانەى دانىشتوانە كە تىايدا كەسانىك لە نىو خانوو يان لارى (كەپر) يان چادرى بەيەكەوہ لكاودا دەژىن، بەزۇرى سەرقالى پىشەى كشتوكالئ بەھەموو جۇرەكانىوہ و ناوى دىارىكراوى ھەيە و لەناوچۇدا دانپىدانراوہ و سنورى روون و ئاشكراى ھەيە كە لە شوپنەكانى تر جىاى دەكاتەوہ.

## ❖ بلۇك

كۆمەللىك بىنايە كە دەگونجى گەرەك/گوند يان بەشىكى بىت و ئەتوانرى سنورى جىا بىكرىتەوہ لەسەر زەوى و وىنەى لە سەر نەخشە بىكىشىرى و ژمارە ھىماى بدرىتى، سنورى روون و ئاشكراى خۇى ھەيە كە دەتوانرى بە ئاسانى بناسرىتەوہ. لە نىكەى (70-100) خانووى ئاسايى يان كەمتر لەوہ بەپپى جۇرى خانوہكان پىك دىت. نمرەى رىزبەندى دەدرىتى لەنىو سنورى گەرەك يان



گوند، بەلام بلۆك يەككە نىيە لە يەكە كارگىرپىيە پشت بى بەستراوەكان بەلگو دابەشکردنى گەرەكە، بەمەبەستى ئاسانکردنى بەرپۆەبەردنى پەرۆسەى سەرژمىرى.

## ❖ شەقام يان كۆلان

رېگەيەكى گشتى يان تايبەتە دەجىت بەرەو دەروازەى بينايەك يان زياتر، دەگونجى شەقام يان كۆلان شۆستە يان قىرتاۋ كرابىت يان نەكرابىت (خۆل بىت) ئەگونجى رېك بى يان خوار و خىچ، ئەگونجى لەھەردوولاوە كراۋە بى يان لەلایەكەوۋە داخراۋ بى، دەكرىت بۆ شەقام ناو و ژمارەى جياۋاز لەشەقامەكانى تر يان كۆلانە ھاوسى يان نزيكەكانى ھەبى، ناكرىت ناۋى نەبىت، دەتوانرىت ئەو ناۋەى كە پىي دەناسرىتەوۋە سىفەتتىكى فەرمىي ھەبىت يانىش ھىچ سىفەتتىكى فەرمىي نەبىت.

## ❖ خانوو

بينايەكى سەربەخۆيە كە لەسەر خۇى ۋەستاۋە و لە ژوورىك يان زياتر يان پانتايى تر پىك دىت و سەققىك داى پۆشيوۋە و زۆر جار دەگونجى بە ديوارىكى دەرەكى دەور درابى يان ديوارە جيا كەرەوۋەكەى لە بناغەوۋە تا سەقق درىژ بىتەوۋە. دەگونجى سەققى خانوۋەكە تەنيا لە سەر چەند پايەيەك رابوۋەستى. دەكرىت خانوۋەكە سەققى نەبىت و لە پانتايىەك پىكەتەبى كە چوار دەورى ديوار كرابىت. و دەكرىت خانوۋەكە لە ھەر مادەيەكى بيناسازى پىكەتەبىت. دەكرى لە يەك نھۆم يان زياتر پىكەتەبىت . بۆ ھەر خانوۋەك دەرگايەك يان زياتر ھەيە كە لە رېگا يان لە كۆلانەوۋە ئەگات بە ھەموو يان زۆربەى بەشەكانى.

خانوو بۆ مەبەستى نىشتەجى بوون، بازرگانى، پىشەسازى، يان بۆ پىشكەش كردنى خزمەت گوزارى بەكاردىت. دەكرى بكرىت بە كارگە يان شوپنى بازرگانى يان شوپنى نىشەجى بوونى سەربەخۆ يان تەلارى نىشتە جى بوون يان بازرگانى يان ەمبار يان سەرداب يان كۆگاي دانەوئىلە يان ھەر شتىكى تر.

ئەگونجى بينا لە ژمارەيەك خانوۋى نىشتەجى بوون پىك ھاتبىت ۋەكو تەلارە نىشتەجىيەكان يان ئەو نىشىگانەى لە دوو نھۆم پىك ھاتوون و ھەريەكيان دەرگاي چوونە ژوورەوۋەى سەربەخۆيان. لەكاتى ھەبوونى يەك دەرگاي چوونە ژوورەوۋەى ھاوبەش، پاشكۆكانى بينا ۋەك (گەراج - دوكان - توالت - كۆگا) بە پىكەتەى سەرەكىى بينا دادەنرىت نەوۋەك بينايەكى سەربەخۆ. لە سەرژمىرىدا ئەم شوپنانە بە بينا دادەنرىن:

- زەوىي پەرژىن كراۋ (سپاج دراۋ) ئەگەر ھەموۋى يان بەشىكى بەكار ھىنراپىت بۆ نىشتەجى بوون يان ئىش كردن يان بەكار نەھاتىت.
- زەوىي سەقق نەكراۋ كە ئىشى تىدا دەكرى ۋەك دروست كردنى بلۆك يان كاشى يان بەرد ... ھتد.
- ئەو بينايەى لە ژىر دروست كردنداىە ئەگەر بناغەى بۆ داندرابىت و ھەر چوار ديوارى بۆ كرابىت و بەلاى كەم يەك نھۆمى سەققى بۆ كرابىت.
- بيناي پەراۋىز خراۋ ج بە شپوۋەى ھەمىشەبى يان كاتى بىت لە كاتى گەمارۆسازىدا بە بى رەچاۋ كردنى ئەو ماددەيەى پىي دروست كراۋە ۋەك (چادر، كوڭ، چىچ، ... ھتد) و لەسەر زەوى يان ئاۋادا جىگىر كرابىت و بۆ نىشتەجى بوون يان كاركردن يان ھەردوۋوكيان بەكار ھىنراپىت.
- ئەو نەفەر ھەنگر و پاپۆرانەى كە لە بەندەرەكان و ئاۋە ھەرىمايەتتەيەكانى عىراقدان و بە شپوۋەيەكى بەردەوام جىگىر كراۋن و بۆ نىشتەجى بوون يان بۆ كاركردن بەكار ھىنراۋن.
- عەرەبانە و بۆدى ئۆتۆمبىلەكان كە لە سەر زەوى بەشپوۋەى بەردەوام يان كاتى لەسەر زەوى جىگىر كراۋن لە كاتى گەمارۆسازىدا ئەگەر ۋەك شوپنى نىشتەجى يان دامەزراۋە بەكارھىنرابن.

- ھەرىكەت لە تانكى ئاۋ و وېستىگە بەھىزكردىنى كارھبا و باخچە و گۆرھاپانە گىشتىيەكان و بىناى چۆلكراۋ كە شىۋا نەبىت بۇ نىشتەجىبوون يان بەكارھىنان گەمارۆ نادىن مەگەر لەناويدا چىشتخانە يان چاپخانە يان مائىك ھەبىت كە ئەوكات بە بىنا يان دامەزراۋە دادەنرىت. ھەرۋەھا چەتر و شوپنەكانى ۋەستانى پاس و پردەكان بە بىنا ئەژمار ناكرىن.

### ❖ دەرگای سەرھىكى چوونە ژوورەۋى بىنا

دەرگا يان دەرۋازىيەك كە بەرەۋ شەقام يان رېرەۋ يان رىگە يان قادرمە بىت و بچىت بەرەۋ پىكھاتەكانى بىنا و نھۆمەكانى. دەكرىت بىنا زىاتر لە يەك دەرگای ۋەك يەكى ھەبىت و ئەۋەيان كە زۆرتەر بەكار دەھىنرىت ۋەكو دەرگای سەرھىكى دادەنرىت.

### ❖ دەرگای لاۋەكىي بىنا

ھەر دەرگايەك يان دەرۋازىيەك كە مەرھەكانى باس كراۋ لە دەرگای سەرھىكى چوونە ژوورەۋە نەيانگىرئەۋە بە دەرگای لاۋەكى دادەنرىت.

### ❖ نمرەۋى سەرژمىرى بىنا لە بلۇكدە

ئەۋ نمرەيەكە كە تايبەتە بەكارەكانى سەرژمىرى و بە بۇياخ لەسەر بىناكان دادەنرىت بۇ ئاسانكرنى كارەكانى سەرژمىرى. ئەم ژمارەلىدانە لەسەر ئاستى بلۇكە، (ۋاتە لە ھەر بلۇكىك بەژمارە (يەك) دەست پى دەكات و بەردەۋام دەبىت تا دوايىن بىنا لە بلۇكەكەدا و بەشۆۋى يەك لە دواى يەك). ئەمە بە پىي پلانى تايبەت بە ژمارەلىدانەۋە دەكرىت (جا ئەگەر پلانەكە ژمارەلىدانى شار بىت يان لادى).

### ❖ نمرەۋى يەكە لە بىنايەكەدا

مەبەست لىي ژمارە لىدانى پىكھاتەكانى بىناكەيە لەشوقە و دامەزراۋەكان و مالەكان ... ھتد. بۇ ھەر بەشېك لەم پىكھاتانە ژمارەيەك دادەنرىت بەپىي پلانى تايبەت بە ژمارەلىدان و ئەم ژمارەيە لە ھەر بىنايەكەدا لە (1) ۋە دەست پىدەكات و بەردەۋام دەبىت تا دوايىن يەكەي بىناكە و بە شۆۋى يەك لە دواى يەك.

## 3.2 پىناسە سەرھىكىيەكانى تايبە تەندىيەكانى بىناكان و نشىنگەكان و خىزانەكان

### ❖ جۆرى بىنا

- بىناكان پۇللىن دەكرىن بۇ:

- 1- **بالەخانە:** بىنايەك كە پىك ھاتوۋە لەدوۋ نھۆم يان زىاتر بەبى رەچاۋ كىردى ئەۋەكى كە نھۆمەكە لە سەر زەۋىيە يان لە ژىرەۋەيە (زىاتر لە يەكەيەكى نىشتەجى بوون)، قادرمەيەكى ھەيە لە ناوخۇ يان لەدەرەۋە كە بۇ ھەموۋ نھۆمەكانى بىناكە بەكار دىت و لەۋانەيە تەنھا بۇ مەبەستى نىشتەجى بوون بەكاربىت ئەگەر ھەموۋ يەكەكان ھى نىشتەجى بوون بن يان بۇ نىشتەجى بوون و كار كىردن بەكار دەھىنرىت يان تەنھا بۇ مەبەستى بازارگانى بەكار دىت.
- 2- **خانۋە:** بىنايەكى بە تەنھايە كە پىك ھاتوۋە لە يەكەيەكى نىشتەجىبوون و خىزانىك يان زىاتر بەكارى دەھىن بۇ نىشتەجى بوون يان بۇ كار كىردن و نىشتەجى بوون لەيەك كاتدا و ئەكرىت بە بىناكەي تەرۋە لكابىت (چەسپاۋ) و لە ژوورىك يان زىاتر پىكھاتىبىت.

- 3- **كەپەر يان زىنج:** لانه يەك يان بىنايەكى سەربەخۇي كاتىيە بە ماددەى خاۋ دروست كراۋە كە زۇر و بەردەستە ۋەك قور، قامىش، گەلای دار و تەنەكە و تەختەى كانزايى (چىنكۆ) يان تەختەى دار و تەنھا بۇ نىشتەجى بوون يان بۇ كار و نىشتەجى بوون لەيەك كاتدا، بەكار دىت.
- 4- **چادر (خىمە) يان رەشمان:** لانه يەكە لە پىستى حوشتر يان خورى يان قوماش دروست دەكرىت و دەتوانرىت بە ئاسانى بچولپىرىت و بگوازرىتەۋە.
- 5- **كەرەفان:** بىنايەكى پىشتەر ئامادەكراۋە، بەشپوۋەيەكى كاتى يان ھەمىشەيى جىگىر كراۋە و ماددەى سەرەكىى دروست كردنى دار، ئاسن يان چىنكۆيە و بۇ كار يان نىشتەجى بوون بەكار دىت.
- 6- **دامەزراۋە يان كارگە:** بىنايەكە بەكاردىت بۇ كار، داگىر كراۋە بە دەزگايەكى حكومى يان ناحكومى و دەكرىت بەشىكى تايبەتى تىدا بىت بۇ بەكارھىنانى پاسەوانەكان. دەكرىت دامەزراۋەكە شوپنىكى نىشتەجى بوونى بەكۆمەل بىت كە لە بنەرەتدا بۇ لەخۇگرتنى كۆمەلە كەسانىك دروويت كرايىت كە دۇخىكى ھاۋبەش كۆيان دەكاتەۋە ۋەك نەخۇشخانە، بەندىخانە، شوپنى نىشتەجى بوونى كرىكاران يان قوتابيان، ... ھتد. ھوتىل و مۇتىلەكانىش بە دامەزراۋە دادەنرىن.
- 7- **مۆل يان سەنتەرى بازىرگانى:** بىنايەكە چەندىن رۆلى دەبىنىت و لە بنەرەتدا ۋەكو ناۋەندىكى تەۋاۋ بازىرگانى درووست كراۋە و بەكاردىت گشت نھۆم و پىكھاتەكانى بۇ چالاكىى ئابوورى بەكار دەھىنرىن.
- 8- **لە دروست كردندا:** ئەۋ بىنايە يە كە بناغە و چوار دىۋار و بەلای كەم سەققى نھۆمى يەكەمى بۆى كراۋە (نىشانەكانى روون بن) و ھىشتا تەۋاۋ نەبوۋىت و شىۋا نەبىت بۇ بەكارھىنان لە كاتى سەرژمىرى دا.

#### ❖ نشىنگە

بىنايەكە يان بەشىكە لە بىنايەك، شوپنى مانەۋەيە و جيا و سەربەخۇيە، لە بنەرەتدا بۇ نىشتەجى بوونى خىزانىك يان زياتر ئامادە كراۋە جا بۇ ھەر شتىكىش بەكار ھىنرابىت لە كاتى سەرژمىرىدا. چ لە كاتى گەمارۇسازىدا بەكار ھىنرابىت لە لايەن خىزانىكەۋە يان زياتر، يان داخراۋ بىت، يان چۆل بىت و كەسى تيا نەبىت. خىزانىك يان زياتر تىپىدا بن، دامەزراۋەيەك يان زياتر بەكارىان ھىنرابىت، ياخود لەكاتى گەمارۇسازى يان سەرژمىرىدا لە زىر درووستكردندا بىت. نشىنگەكە چوونەزورۋەۋەيەكى سەربەخۇي ھەيە كە بەكاردىت بۇ ھاتن و رۆيشتن پىپىدا بە بى ئەۋەى ناچار بن بە نشىنگەيەكى تردا تىپەرن. نشىنگە لە زورۇك يان چەند زورۇكى لكاۋى خاۋەن يەك دەرگاي چوونە زورۋەۋە يان چەند زورۇكى جيا جيا و ھەرۋەھا پاشكۇكانى پىكدىت.

بۇ مەبەستى سەرژمىرى و بۇ ئەۋەى كەس لە پرۆسەى ژماردىنى دانىشتوان بى بەش نەبىت، ھەر شوپنىك كە لە كاتى گەمارۇسازى يان سەرژمىرىدا كەسىك يان زياتر بە شپوۋەيەكى راھاتوو تىدا بن و ھىچ شوپنىكى ترى نىشتەجى بوونى راھاتوو ترىان نەبىت بە نشىنگە دادەنرىت تەنانەت ئەگەر بۇ مەبەستى نىشتەجى بوونىش درووست نەكرابىت بۇ نەۋونە ۋەكو دوكان يان چىشتخانە. بىناى بەلاۋە نراۋ كە بۇ نىشتەجى بوونى مرۇف شىۋا نەبىت، بە نشىنگە داناندرىت. لەبەر ئەمە نشىنگەكان دابەش دەكرىن بەسەر ئەمانەى خوارەۋە:

#### • يەكەى نىشتەجى بوون:

شوپنىكى مانەۋەى جياگراۋ و سەربەخۇيە كە بۇ نىشتەجى بوونى خىزانىك يان زياتر ئامادە كراۋە، ياخود يەكەيەكى ئامادەنەكراۋە بۇ نىشتەجى بوون بەلام خىزانىك ۋەكو نشىنگەيەك بەكارى دەھىنرىت لە كاتى سەرژمىرى كردندا و ئەمانەى خوارەۋە دەگرىتە خۇي:

1) **خانوو و شوقه:** ئەو شوپنەى كە ھەموو يان چەند بەشىكى پېداويسيىيە بىنەرەتتەيەكانى نىشتەجى بوون (وەك چىشت لىنان، شوپنى شووشتن، ئاوى راکىشراو بە بۇرى و ئاودەست) تىدا بېت جيا لەوہى لە كاتى سەرژمىرى كىردندا چۆل بېت يان خىزانىك يان زياتر لە خىزانىك تىيدا بژين.

ب) **يەكەكانى نىشتەجى بوونى كاتى:** ئەو شوپنەى بە ماددەى خاوى بەردەستى وەك قامىش، گەلاى دار و (بەردى) يان ھەر شتىكى ترى ھاوشېوہ وەكو كۆخ و كەپر درووست كراين و پېكھاتە سەرەككەيەكانى نىشتەجى بوونيان تىدا نەبېت.

ت) **يەكەكانى نىشتەجى بوونى جولاو:** كە وەك شوپنى نىشتەجى بوون بەكار دىن لە كاتى سەرژمىرىدا، وەك چادر، رەشمال، كەلەك يان كەشتى، فارگۇنەكانى شەمەندەفەر، بەلەم، خانووى سەرناو، ئەو شتانەى كە رادەكېشېرىن وەكو كەرەفان، ... ھتد.

پ) **يەكەكانى نىشتەجى بوونى پەراوئىز خراو:** كە درووست نەكراون يان ئامادە نەكراون يان نەگۇرپىراون بۇ شوپنى نىشتەجى بوونى مرۇف بەلام وەكو يەكەى نىشتەجى بوون بەكار ھېنراون لە كاتى سەرژمىرىدا، بۇ نمونە يەكەكانى نىشتەجى بوون لە كۇگاكانى دانەوئە، تەوئەلەكان، گەراچەكانى گواستەنەوہ، ئەشكەوتەكان و شتى ترى لەم جۇرانە. ھەرودھا ئەو يەكەيانەى كە لە بىنەرەتدا بۇ نىشتەجى بوونى مرۇف درووست كراون بەلام دواتر بەلاوہ نراون و بەھۇى تىكچوونيان گشت خزمەتگوزارىيەكانى ناويان راوہستاون، ئەگەر لە كاتى سەرژمىرى كىردن كەس يان كەسانىك تيا بژين.

ج) ئەو يەكە نىشتەجى بوونانەى ناو دامەزراوہكان كە كەسانىك تياياندا دەژين، وەكو نىشىنگەى پاسەوان يان بەرپوہبەرى دامەزراوہكە.

#### • نىشىنگەى كشتى:

جۇرىك شوپنى ترە كە لە رووى درووست كىردنەوہ جيا و سەربەخۇيە و بۇ تىدا بەسەر بىردنە و بۇ نىشتەجى بوونى كۆمەلانىكى گەورەى تاكەكان درووست كراوہ كە دۇخى ھاوبەش يان بارىكى تايەت ياخود نامانجى ھاوبەش پىكەوہيان دەبەستتەوہ. بەگشتى لەم جۇرە شوپنە شتەكان ھاوبەشە وەك شوپنى چىشت لىنان، ژوورى دانىشتن، شوپنى نووستن، گەرماو و ئاودەست كە ھەموو كەسانى نىو ئەم نىشىنگەيە بەھاوبەشى بەكاريان دەھېنن و بىرىتىن لە:

أ) ئەو بىنایانەى مانەوہ تياياندا بە كرى دەستەبەر دەبن وەك ھۆتيلەكان، مۆتيلەكان، پانسىونەكان و ئەو خانووانەى ژوورى راخراو بە كرى دەدەن.

ب) ئەو شوپنەى مانەوہ تياياندا بە شىوہى كۆمەلانى گەورەى خەلكانىكە كە نامانجىكى گشتى ھاوبەش يان بەرژوہەندى ھاوبەش پىكەوہيان دەبەستتەوہ وەكو نەخۇشخانەكان، بەشە ناوخۇيەكان، كەنىسەكان، زىندانەكان، خانووەكانى چاودىرىي كۆمەلایەتى، خانووەكانى پەككەوتە و بەسالاجووەكان، شوپنەكانى مانەوہى رەبەن و راھىبەكان، دىرەكان و كەنىسەكان كە ئەم شوپنەى لە كاتى سەرژمىرى كىردندا شوپنى مانەوہى راھاتوو بن.

ت) بىناى ئامادە كراو بە مەبەستى مانەوہى كاتى ئەو كەسانەى چالاکى يان بەرژوہەندى ھاوبەشيان ھەيە وەكو سەربازگەكان، كەمپى ئاوارەكان، كەمپى كرىكارانى چالاکىيەكى تايەت.

#### ❖ ھۆتيل يان خانەى پشوودان يان كۆمەلگەى گەشتىارى

بىناى درووست كراوى جىگىرن و بەرامبەر بە كرى ديارىكراو ھەوانەوہيان تيا دەكرىت.

- **بەشى ناوخۇيى:** شوينى مانەۋى جياكراون و لەسەر خۇى ۋەستاۋە و تايبەت بە نىشتەجى بوونى كۆمەلە خەلگانىكى ديارىكراۋ كە بەرژەۋەندى ھاۋبەشيان ھەيە درووستكراۋە، ۋەكو قوتابىيەكان لە بەشە ناوخۇيەكان يان خانە مانەۋە پزىشكەكان و ھى تر.
- **خانە چاۋدېرى كۆمەلەيەتى:** بە دەزگايەكى بى قازانچ دادەنرېت كە بۇ چىنكى ديارىكراۋى دانىشتوان بەخۇرايى خزمەتگوزارى پېشكەش دەكات، ۋەك خانەكان چاۋدېرى كىردنى بەسالچوۋان و خانەكانى چاۋدېرى كىردنى نەۋجەۋانان و ھى تر.
- **دەزگا تەندروستىيەكان:** كۆمەلە بىنايەكى درووستكراۋە كە چاۋدېرى تەندروستى و چارەسەر پېشكەش بە دانىشتوان دەكەن بە گشتى.
- **خانەكانى پەرسىش:** مزگەۋت، كەنيسە و دېر و شوينەكانى تىرى پەرسىش كە تايبەتن بە جى بەجى كىردنى رېنمايە ئايىنىيەكان.
- **يەكەكانى چاكسازى و بىكەكانى پۇلىس:** برىتىن لەو بىنا حكومىانەى ئەركىكى فەرمى پېشكەش دەكەن و لە چوارچىۋەى دادپەرۋەرى و ياسادا ۋەك زىندانەكان.
- **يەكەكانى نىشتەجى كە كەسانىك تىيدان:** كۆمەلە بىنايەكن كە بە جىگىرى درووستكراۋە بۇ مانەۋەى كۆمەلە خەلگانىكى زۆر ئەۋانەى ئامانجى ھاۋبەش يان بەرژەۋەندى تايبەتى ھاۋبەش پېكەۋە گرېيان دەدات، و پېۋىستە ژمارە تاكەكان لەم شوينانەدا 6 كەس يان زياتر بن.

#### ❖ دامەزراۋەكان

كۆمەلە چالاقى و داھاتىكن كە لە لايەن خاۋەنىك يان بەرپۆەبەرايەتتەيەك بەرپۆە دەبىردىت بۇ بەرھەم ھىنانى كۆمەلەكى ھاۋرەگەزى كاللا و/يان خزمەتگوزارى كە لە يەك شوينى جوگرافىدا دەكرىت و ئەبىت ئەم مەرجانەى خوارەۋە لە دامەزراۋەكاندا ھەبىت:

- 1) ئەنجامدانى چالاقىيەكى ئابوورى، واتە دامەزراۋەكە خزمەتگوزارى و/يان كاللا پېشكەش بە كەسانى تر بكات.
- 2) ھەبوونى شوينىكى جىگىر، لەو شوينەى كە تىيدا ھەلگەۋتوۋە جىگىر بىت و ئەمە بە گشتى بىنايەكى سەربەخۇ يان بەشېك لە بىنا يان كۆمەلە بىنايەكى لەتەنىشت يەك دەبن و لە يەك شوينىشدا (لە نىۋ پەرزىنىكدا)، كە دەكرىت كارگەيەك، قوتابخانەيەك ياخود دەزگايەكى حكومى يان بازارگانى بىت. ئەو كەل و پەلانەى جولون و كارىك دەكەن بە دامەزراۋە داناندرىن تا ئەو كاتەى تايبەتمەندى جولانغان لە دەست بەدن و جىگىر بىن لەسەر زەۋى يان لەسەر ئاۋ (ۋەكو عارەبانەى جوللو يان ئۆتۆمبىل يان فرۇشىارى گەرۆك). ھەرۋەھا شوينى كاركردى تايبەت بە درووستكردى بىنا يان رىگا يان بەگشتى ھەر پەرژەيەكى تر بە دامەزراۋە داناندرىن ۋەكو خانوۋى ئامادەكراۋى تايبەت بە ئەندازىار و كرىكارەكان. ھەرۋەھا گۆرەكان و بىنا شوينەۋارىيە كۆنەكان و ئەو بىنايەنى بەلاۋە نراۋن بە دامەزراۋە ئەزمار ناكىرپن مەگەر لە ناويان چاپخانە يان قاۋەخانە يان ھەر دامەزراۋەيەكى تر ھەبىت كە خزمەتگوزارىيەك پېشكەش بكات و ئەۋكات بە دامەزراۋە دادەنرېت و گەمارۆ دەدرىت و ژمارەى بۇ دادەنرېت.
- 3) ئەگەر خاۋەنى ھەبىت جا چ يەك كەس بىت يان ھاۋبەشپەك ھەبىت لە نىۋان چەند كەسانىك يان كەسايەتتەيەكى (اعتبارى).
- 4) بوونى يەك بەرپۆەبەر (بەرپۆەبىردىكى تاك).

## ❖ ماددەى سەرەكىي دىۋارى دەرەۋى بىنا

ئەو ماددە سەرەكىيەيە كە لە دروست كىردنى دىۋارى دەرەۋى بىناكەدا بەكار ھاتوۋە و دەكرىت كەرىچ، بەرد، بلۆك (پارچەى كۆنكرىتى)، پارچەى بىناى نامادەكراۋ، قور، تەختەى كانزايى (چىنكۆ)، تەختەى دار يان شتى تر بىت.

## ❖ سالى دروست كىردنى بىنا

مەبەست ئەو سالىيە كە بناغەى سەرەكىي بىناكە تىايدا دانراۋە.

## ❖ مەبەستى ئىستاي بەكار ھىنانى بىنا

مەبەست چۆنىيەتتى بەكار ھىنانى بىناكەيە بە چاۋپوشى كىردن لە مەبەستى سەرەكىي دروستكىردنى بىناكە. دەكرىت بۇ نىشتەجى بوون و كاركىردن لە يەك كاتدا بەكار بىت بۇ نمونە زورپىكى نىشىگە ۋەكو نۆرىنگەى پزىشىكى بەكار بىت و ئەۋىتر ۋەك يەكەى نىشتەجى بوون بىمىنئەۋە. دەكرىت ئەندامانى خىزان تىيدا بن و دەشكرىت بەم شىۋازانەى خوارەۋە بىت:

**1- خىزانىك تىدا بىت:** يەكەيەكى بىناكەيە كە چەند كەسانىك يان ئەندامانى خىزانىك تىادا دەزىن لە كاتى ئەنجامدانى گەمارۆسازى يان سەرژمىرىدا.

**2- نىشىگەى داخراۋ:** يەكەيەكى بىناكەيە كە كەسانىك تىيدان بەلام لە كاتى گەمارۆسازى يان سەرژمىرىدا نامادە نىن و دەكرىت سەردانى خىزانىكى تىيان كىردىت يان ئەركىك جى بەجى بىكەن يان خەرىكى گەشت و گوزار بن لە ناۋەۋە يان دەرەۋى ۋلات، واتە بۇ ماۋەيەكى كورت ناامادە بن.

**3- نىشىگەى چۆل (كەسى تىا نىيە):** يەكەيەكى بىناكەيە كە لە كاتى گەمارۆسازى يان سەرژمىرىدا كەسى تىدا نىيە، يان بۇ بەكرى دانە (راخراۋ يان ناراخراۋ بىت) يان دانىشتۋانەكەى بۇ دەرەۋە ۋلات كۇچيان كىردىت و نىشىگەكەيان بۇ بەسەر بىردنى پشۋەكان و مۆلەتەكان پاراستىت يان بەۋدۋايانە دروستكىردنى تەۋاۋ بوۋىت ياخود بە ھەر ھۆكارىكى تر.

**4- نىشىگەى گشتى:** ھەر ۋەك لە پىناسەى نىشىگەى گشتىدا ھاتوۋە.

**5- ھۆتىل:** بىناكارۋىكى جىگىرە كە لە بەرامبەر كىرىيەكى دىيارىكراۋدا ھەۋانەۋە دەستەبەر دەكات.

**6- دامەزراۋەى كاركەر:** دامەزراۋەيەكە كە چالاكىيەكى ئابۋورى دىيارىكراۋ تىيدا ئەنجام دەدرىت و دەكرىت بەرھەم ھىنانى كالا و/يان پىشكەش كىردنى خزمەتگوزارىيەك بىت لە ماۋەى گەمارۆسازى و ژمارەكىردندا.

**7- دامەزراۋەى داخراۋ:** دامەزراۋەيەكە كە چالاكىيەكى ئابۋورى تىيدا ئەنجام دەدرىت بەلام لە كاتى گەمارۆسازىدا بە شىۋەيەكى كاتى راۋەستاۋە چ بەھۋى سەخپىرى كىردنى بىناى دامەزراۋەكە يان كەل و پەلەكانىيەۋە بىت ياخود بەھۋى ۋەمرزى بوونى چالاكىيەكە يان ھەر ھۆكارىكى تر بىت.

**8- دامەزراۋەى چۆل:** دامەزراۋەيەكە كە ھىچ چالاكىيەكى ئابۋورى تىيدا ئەنجام نادرىت لەكاتى گەمارۆسازىدا چ بە ھۋى ئەۋە بىت كە تازە دروستكراپىت و ھىشتا دەست بەكار نەبوۋىت يان مەبەستى فرۇشتن يان بەكرىدانىان ھەبىت.

## ❖ چالاكى

سروشتى ئەو كارەيە (چۆرى كار يان بەرھەمەكەى) كە دامەزراۋەكە ئەنجامى دەدات لەناۋ يەكەى بىنادا و ئەكرىت يەكەك لەمانەى خوارۋە بىت:

1- چالاكى كىشوكالى: بەرھەم ھىنانى كىشوكالى لە خۇ دەگرىت بە گشت لەقەكانىيەۋە ۋەك روۋەكى، نازەلى، راۋ، دارستان، بەرھەمەيىناھى نازەلەكان و پەلەۋەر و ئەۋانى تىرىش كە لە بىناكەدا ئەنجام دەدرىن ۋەك چاندى درەخت و بەرھەم لە

شىنپايە پەرزىن كراۋەكان و نەمامگەكان، بەخىو كىردى ئاژەلى چوارپىيى و پەلەومەر و ئاژەلەكانى تر و ئامادەكردن و پەرەپىئە تۆ بۆمەبەستى چاندن و زىادبوون. بۇ نەمۇنە چالاكىيەكانى پەيوەندىدار بە كشتوكال وەك چاندنى بەرھەمى كشتوكالى بە ھەموو جۆرەكانىيەو، بەخىو كىردى ھەموو جۆرە ئاژەلەك، راو، دارستان، چالاكىيەكانى دواى دروینە (دواى بەرھەم ھاتن)، ئامادە كىردن و پەرەپىئە تۆ بۇ مەبەستى چاندن و زىادبوون (تكاپر)، ... ھتد.

2- چالاكىيە پىشەسازى: ئەو چالاكىيەكە پەيوەندىيە ھەيە بە دەرھىئەنى سامانى كانزايى و كالا فلزىيەكان وەك بەكانزا كىردن و دەرھىئەنى نەفتى خاۋ، گازى سىروشتى، گوگرد، فۇسفات، ... ھتد.

بەرھەمەئەنى كالاى پىشەسازىيە گۆردراۋەكان چالاكىيەكە پەيوەندىدار بە بەرھەمەئەنى كالاى پىشەسازى لە رىگای گۆرپىنى پىداۋىستىيە ھاۋكارەكان بۇ ئەو بەرھەمە نوپىيەنى كە لە مۇسەفەتەكانىيان جىواۋن لەگەل ئەو كالاپانەنى كە ھۆكاربوونە بۇ بەرھەمەئەنىيان لە رىگای بەكارھىئەنى كار و سەرمايە و رىكخستن و ئەوانەش كە لە بىنادا ئەنجام دەدرپن وەك ئامادەكردن و پاراستنى گوشت و بەرھەمەكانى و ماسى و سەۋزەوات و مېۋەكان، پىشەسازىيە زەيت و رۆن، پىشەسازىيە بەرھەمەكانى شىر، ھارپىنى دانەۋىلە، بەرھەمەكانى نانەۋاخانەكان، كاكائۇ و چۆكۆلپت و ھەر پىشەسازىيەكى تر، چاپ كىردن و ئەو خىزمەتگوزارىيەنى پەيوەندىيان پىۋە ھەيە، پىشەسازىيە كىمىيەكان، پىشەسازىيەكانى دەرمانسازى، پىداۋىستىيەكانى خاۋپن كىردنەو، كاتمىرەكان، ئامىرەكانى تايبەت بە بىنپن، يارىيەكان، گەۋھەرەكان، چاكىردنەۋەى نامپىر و كەرەستەكان، پاكىردنەۋەى ئاۋ، درووستكىردنى بىنا و رىگا، تىككان، ... ھتد. ھەرۋەھا بەرھەمەئەنى وزەى كارەبا و گۆكىردنەۋە و پاكىردنەۋە و دابەشكىردنى ئاۋ.

3- چالاكىيە بازىرگانى: ئەو چالاكىيەكە پەيوەندى بە كارى بازىرگانى ھەيە بە ھەموو جۆرەكانىيەو (كىرپن و فروشتنى كالاكان) لەگەل ئەو چالاكىيە بازىرگانىيەنى پەيوەندىيان پىۋە ھەيە، و ھەرۋەھا بازىرگانىيە پەراۋىزىيەكانىش دەگرپتە خۇى (ھازانجەكانى بازىرگانىيە بچوۋكەكان) ئەوانەنى لە كارى بازىرگانىيە بچوۋكەو بەدەست دپن

4- چالاكىيە خىزمەتگوزارى: چالاكىيەكە پەيوەندى بە دەستەبەر كىردنى ئەو خىزمەتگوزارىيەنى ھەيە كە پىشەكەشى تاكەكان و خىزانەكان دەگرپت وەكو خىزمەتگوزارىيەكانى پزىشكى، پەرۋەردەيى، ئاسايش و بەرگىرى، ... ھتد.

5- چالاكىيەكانى تر: گشت ئەو چالاكىيەنەن كە لە چالاكىيەكانى پىشتردا نپن و باسپان نەكراۋە، وەك ئەو خىزمەتگوزارىيەنى پەيوەندىيان بە تەندرووستى مۇۋەۋە ھەيە، چالاكىيە پىشەيى و زانستى و تەكنىكىيەكان، چالاكىيەكانى بەكرى دان و بەكرى گرتن، چالاكىيەكانى خىزمەتگوزارىيەكانى پىشتىۋانى كىردن، چالاكىيەكانى ئاسايش و چاۋدپىرى كىردن، چالاكىيەكانى خىزمەتگوزارىيە تاكەكەسىيەكان، چالاكىيەكانى بىناكىردن و دروست كىردن، گواستەۋە و كۆگايى كىردن، پەيوەندىيەكان، بىمە، ... ھتد.

## ❖ كەرتى كار

ھەلگەۋتەنى دامەزراۋەيە لە روۋى ئەو چالاكىيە دەست نىشانكراۋەى كە تپىدا دەگرپت و يەك لەمانەنى خوارەۋەيە:

■ **حكومى:** ئەگەر خاۋەندارىتپى دامەزراۋەكە بگەرپتەۋە بۇ حكومەت بە بى رەچاۋ كىردنى ئەۋەى ئايا ئەو كارەى تپادا دەگرپت كارگىرپىيە يان رىكخراۋەيى، و پارەدار كىردنى بەشىۋەى ناۋەندىيە، وەكو دىۋانى ۋەزارەتەكان.

■ **گشتى:** ئەگەر خاۋەندارىتپى دامەزراۋەكە بگەرپتەۋە بۇ حكومەت كارپكى بەرھەمەئەنى تپادا ئەنجام بدىرپت و پارەداركىردنى لە لايەن خۇيەۋەيە (يان كەسىكەۋەيە)، وەك كۆمپانىيا بازىرگانى و پىشەسازى و گواستەۋەيەكان ... ھتد.

■ **تىكەلاۋ:** ئەگەر سەرمايەنى دامەزراۋەكە بە شىۋەى ھاۋبەش بپت لە نپۋان كەرتى تايبەت و كەرتى حكومى بە بى رەچاۋ كىردنى رپزەى ھەر يەكەيان.

- **ھەرموزى:** ئەو دامەزراوانەن كە خاوەندارىتيان دەگەرپتەو ھەر ھەرموزىيەكان، و سەرمايەكەشى لە پشكى بى سەنور پىك دىت.
- **تايبەت:** ئەو دامەزراوئە كە خاوەندارىتيەكەى بۇ تەنھا يەك كەس يان كۆمەلە كەسانىك لە دەستەى كۆمپانىياكە بگەرپتەو بە بى رەچا و كوردنى لايەنى ياساى دامەزراوئەكە.
- **بيانى:** ئەگەر خاوەندارىتي دامەزراوئەكە بە تەواوى بۇ كەرتى تايبەت بگەرپتەو و كەسەكەش عىراقى نەبىت ياخود كۆمپانىيايەك بىت و لە لايەن كەسانى بيانىيەو بەرپۆە بەردرىت.

## ❖ خىزانى ئاساى

خىزانى ئاساى بۇ مەبەستەكانى سەرژمىرى پىناسە دەكرىت و برىتيە لە كەسىك يان كۆمەلە كەسانىك كە پەيوەندىي خىزانىيان ھەبىت يان نەيانبىت و لە تەواو يان بەشىكى يەكەيەكى نىشتەجى بووندا بژىن و لە خواردن و شتە پىويستەكانى تى ژياندا ھاوبەش بن و خىزانى ئاساى دابەش دەبىت بۇ:

1) **خىزانى پىكھاتوو لە تەنھا يەك كەس:** خواردن و كارە پىويستەكانى تى ژيان بە تەنياىي ئەنجام دەدات بى ھەبوونى پەيوەندى بە كەسىكى تر، وەك كۆمەلە كەسانىك كە لە نشىنگەيەكى ئاساى ( خانوو يان شوڤە) يان ھۆتيل يان شوپىنىكى گەشت و گوزارى دەژىن و ھىچ پەيوەندىيەكى خىزانى پىكەوھىان نابەستىتەو و ھەر يەككىيان بۇ بژىوى خوى پشت بە خوى دەبەستىت.

2) **خىزانى پىكھاتوو لە چەند كەس:** كۆمەللىكى دووكەسى يان زياتر كە پىكەوھە دادەنىش و سەرۆكى خىزانىيان ھەيە و لە بەدەست ھىنانى خۇراك و پىداووستىيەكانى تى ژياندا ھاوبەش و دەكرىت بوودجەيەكى ھاوبەشيان ھەبىت و يان نەيانبىت (پىكەوھە بەشدارى بكەن لە خەرجىيەكاندا لە داھاتى سەرۆكى خىزانەوھە يان ھەندى لە ئەندامانى خىزانەوھە)، دەكرىت پەيوەندىيەكى خىزانى پىكەوھىان بەستىتەوھە يان نەيانبەستىتەوھە يانىش ھەردوو ھالەتە تىكەلاو بن، و ئەندامانى خىزان لە ھەموو يان بەشىكى ژەمەكانى خواردن ھاوبەش بن.

ھەر كەسىك بە شىوھەيەكى كاتى لە دەرھوى و لات بىت و دواى ماوھى كەمتر لە سالىك بگەرپتەوھە و لەگەل خىزانەكەدا بژىت بە ئەندامى خىزان دادەنرىت، بىجگە لە قوتابيان و نەخۆشەكان كە بە بى رەچا و كوردنى ماوھى مانەوھىيان لە دەرھوى و لات بە ئەندامى خىزان ئەژمار دەكرىن.

مەرج نىيە ھەر كەسىك لە خەرجىيەكانى خىزاندا بەشدار بىت ئەندامى خىزان بىت، بۇ نموونە ئەو باوكەى بەردەوام لە دەرھوى و لات خەرىكى كار كەردنە و بۇ ھاوسەر و مندالانى خەرجى دەنرىت بە ئەندامى خىزان دانانرىت مەگەر لە كاتى سەرژمىرى كەردندا لە گەل خىزانەكەيدا بىت.

دەكرىت خىزان بەبى شوپىنى مانەوھە بىت و كەل و پەلئى خوى لەگەل خۇيدا بگىرپت و لە سەر شەقام يان بەردەرگاى بيناكان يان لەسەر شوستەكان يان لە ھەر شوپىنىكى تى لەو جۆرە بخەوئت.

## ❖ خىزانى بەكۆمەل

كۆمەلە كەسانىك كە لە نشىنگەيەكى گشتىدا دەمىنەوھە و ھىچ پەيوەندىيەكى خىزانى پىكەوھىان نابەستىتەوھە و لە ئامادەكارىيەكانى ژياندا بەشدارى لەگەل يەكترا ناكەن، بۇ نموونە ميووانى ھۆتيل، زىندانەكان، قوتابيان، يەتيمەكان، بەسالچووان و پەككەوتوووان، و ھەروھە ئەو كرىكارانەى پىكەوھەن لە نشىنگە گشتىيەكاندا. ئەو سەربازانەى لە سەربازگەكان يان دامەزراوھەكانى تى سوپا دان ئەم پىناسەيە نابانگرتەوھە و لە سەرژمىرىدا لە گەل خىزانەكانىياندا دەنووسرىن.



بېيويستە رەچاۋى ئەۋەش بىكرىت كە لە ھەندى ئىشىنگەي بەكۆمەل دا خىزانى ئاسايى ھەن، بۇ نموونە خىزانى بەرپۆۋەبەرى ھۆتىل كە لە شوپىنكى تايبەت لە ھۆتىلەكەدا زيان بەسەر دەبەن يان بەرپۆۋەبەرى نەخۇشخانە و خىزانەكەي، يان بەرپۆۋەبەرى زىندان و خىزانەكەي، بۆيە زانىيارىيەكانيان لە گەل زانىيارىيەكانى خىزانى ئاسايىدا وەردەگىرېن. ھەروەھا كۆمەللىكى 6 كەسى يان زياتر كە لە ئىشىنگەيەكى ئاسايىدا دەزىن و ھىچ پەيوەندىيەكى خىزانى پىكەوھىيان نابەستىتەۋە و ھەرىكەتلىكەن لە بىزىۋى خۇيدا پىشت بەخۇى دەبەستىت و لەۋانەيە لە ھەندى ژەمى خوارىندا لەگەل كەسانى تر ھاۋىەش بن بە خىزانى بەكۆمەل دادەنرېن، بۇ نموونە ئەو كرىكارانەي لە شوپىنى كارىندا دەزىن يان ئەو كەسانەي پىكەۋە لە شوقە يان خانوۋىكىدان. بەلام ئەگەر ژمارەي ئەو كەسانەي ھىچ پەيوەندىيەكى خىزانى پىكەۋەھىيان نابەستىتەۋە 5 كەس يان كەمتر بىت ئەمانە بە خىزانى بەكۆمەل داناندرېن بەلكو بە خىزانى ئاسايى ئەژمار دەكرېن. ھەروەھا لە خىزانى بەكۆمەلدا ئەو كەسانەي ئانئامادەن بە ئەندامى خىزانەكە داناندرېن.

## ❖ سەرۋىكى خىزان

ئەو كەسەيە كە بە شىۋەي راھاتوۋ لەگەل خىزانەكەيدا دەزىت و لە ناۋ ۋالادىيە و بەم ناۋە لەناۋ ئەندامانى ترى خىزانەكەدا دەناسرىتەۋە بە بى رەچاۋ كرىدى رەگەزى ئەو كەسە بەلام ئەبىت تەمەنى لە 12 سال كەمتر نەبىت. بەگشتى ئەم كەسە خاۋەنى دەسلەتە و بەرپرسە لە دانانى رىكارى تايبەت بۇ كاروبارى ئابوورىيى خىزان و دەكرىت كەسانى تر لەمەدا ھاۋكارىيى بىكەن. مەرج نىيە ئەو كەسە بىت كە بەتەمەنترىن بىت يان دەرامەتى لەۋانى تر زياتر بىت بەلام مەرجە كە پەيوەندىيەكى خىزانەكە بەبىت لەگەل ھەموو يان بەشىكى ئەندامانى خىزانەكەدا.

## ❖ خاۋەندار

كەسىكى ئاسايى يان كەسايەتتىيەكەي ئىعتبارىيە كە لە روۋى بەرپۆۋەبەردنەۋە دەسلەتدارە بەسەر كارى خاۋەندارىتتىيە كىشتوكالىيەكەۋە، و بە پىي ئەو بابەتانەي كە رىگەي پىدراۋە بىرپار وەردەگىرېت و بەرپرسىيارەتتىيە تەكنىكى و ئابوورىيەكانى تايبەت بە خاۋەندارىتتىيەكە لەسەر شانىەتى. ئەكرىت راستەوخۇ يان لە رىگەي بىركارىكەۋە بەرپرسىيارەتتىيەكانى بە ئەنجام بىگەيەنېت و ئەمانەي خوارەۋە بە خاۋەندار دادەنرېن:

✓ ئەو كەسەي خاۋەندارىتتىيەكى كىشتوكالى بەرپۆۋە دەبات (خاۋەنى بىت يان بەكرى بىت يان بەرپۆۋەبەرى بىت) جا چ تەنھا روۋەكى بىت يان تەنھا ئازەلى بىت يان ھەردوۋىكىان بىت پىكەۋە، لە ناۋچەي شوپىنى نىشتەجى بوۋنى بىت يان لە ناۋچەيەكى تر بىت و خۇى بەرپۆۋە ببات.

✓ زەۋىيەكى بە كرى گرتبىت و بۇ كاروبارى كىشتوكالى بەكارى بەيىت.

✓ زەۋىيەك بەكار بىنېت كە ھى خۇى نەبىت و بەكرىش نەبىت و مافى سوود لىي وەرگرتنى بە خۇى دابىت و بۇ بەرھەمەننى كىشتوكالى بەكارى بەيىت.

✓ ژمارەيەك درەختى لە بن دەست دابن تەنانەت ئەگەر مافى ھەلسوكەوت كرىنىشى نەبىت بەرامبەريان.

✓ چەند ئازەللىكى لە بن دەست دابن بە مەبەستى سوود وەرگرتن لەۋان يان لە بەرھەمەكانيان بۇ كارى بازىرگانى يان فرۇشتىيان يان فرۇشتىنى بەرھەمەكانيان ۋەكو گۇشت، شىر و (مىشتقاتە)، پىست و صوف، يان چەند شانەيەكى ھەنگوبىن يان پەلەۋەر يان كىلگەي پەلەۋەر يان كارگەي ھەلپنەرى جوجكەي لە بن دەستدابن.

✓ ئەگەر دامەزراۋەي حكومى و كۇمپانىيا و كۆمەلەي ھەروەزىيەك ھەبىت كە خاۋەندارىتتىيەكى كىشتوكالى بەرپۆۋە ببات يان كارى پىبكات، ئەۋا بە خاۋەندارى كىشتوكالى دادەنرېت. دەكرىت زەۋىيەكى كىشتوكالى يان ئازەل يان مىش ھەنگ لەزىر دەستى خاۋەندارەدا بن ياخود دەكرىت لە يەك كاتدا دوو يان زياتر خاۋەندارىتتى كىشتوكالى بەرپۆۋە ببات لە جۇرەكانى

بەرھەمی کشتوكالى. ئەگەر وەكو يەكەيەكى سەربەخۇي كشتوكالى بەرپۆە بېردىت و يەك بەرپۆەبەرايەتتى ھەبىت و ھۆكارەكانى بەرھەم ھىنان ھاوبەش بىن، وەكو ھىزى كار و ئامپىرەكان و ئامرازەكان و ئازەلەكان، ئەوا وەكو يەك خاوەندارىتتى كشتوكالى ئەژمار دەكرىن.

### ❖ خاوەندارىتتى

رووبەرىكە لە زەوييەك كە ھەمووى يان بەشىكى بەكار ھاتووہ بۇ مەبەستەكانى بەرھەم ھىنانى كشتوكالى و كاروبارە تەكنىكى و كارگىرپىيەكانى وەكو يەكەيەكى سەربەخۇي كشتوكالى لە لايەن تاكە كەسىك يان لەگەل چەند كەسانىكى تر بەرپۆە دەبىردىن، بە بى رەچا و كرنى خاوەندارىتتى يان كيانى ياساى يان رووبەر يان ھەلگەوتەكەى. ھەروەھا ئەو يەكە و دامەزراوانەى ئازەل يان بەرھەمى ئازەلى تىياندا بەرھەم دەھىندىن بە خاوەندارىتتى كشتوكالى دادەنرىن.

### ❖ بەرھەمى رووھكى

برۆشكە كىلگەيە سەركىيەكان (وەكو گەنم، جۇ، بىرنج، گەنمەشامى، پەتاتە، گولى گولە بەرۆژە، پەمۇ) لە خۇ دەگرىت. ھەروەھا برۆشكە لاوەكىيەكان و سەوزەوات (وەكو باقلە، نىسك، لۇبىيا، ماش، وىنچە، تەماتە) و باخەكانى خورما و مپوہ و باخى ھاوبەش و دارستانەكان و ھەموو جۆرە نەمامگەيەك وەكو نەمامگەى درەخت، دارى جوانى و دارەكانى دارستانەكان لەخۇ دەگرىت.

### ❖ بەرھەمى ئازەلى

بەخپو كرنى ئازەل و بەرھەم ھىنانى ئازەل و بەرھەمەكانى ئازەل كە برىتتىن لە مەپ، چىل و گا، بىزن، گامىش، حوشتر، كىلگەكانى پەلەوەر، كىلگەكانى ماسى، شانەكانى مپش ھەنگ و ھى تر، لەخۇ دەگرىت.

## بەشى سېيەم

### رىكار

#### 1.3 پرسىيارنامەى سەرژمىرى

- ژوورى عەمەلىياتى سەرژمىرى گرنگىيى دا بە بوارى بەكار ھىنانى تەكنەلۇژىيى نوئى و ئامادەكارى بۇ بازىدانىكى چوونايەتى لە بوارى دانان و جى بەجى كىردن بە پشت بەستن بە نوئىترىن نامۇژگارىيە نۆدەولەتتەيەكان لەبارەى سەرژمىرى دانىشتوان و نشىنگەكان لە 2010 دا و بنەما و نامۇژگارىيەكانى نەتەوہ يەگگرتووەكان لە جى بەجى كىردنى سەرژمىرىيەكان بۇ گەيشتن بە چوارچىوہ نامارىيەكانى ھەمەلايەنە و بەووردەكارىيەوہ لەبارەى بىناكان و تايبەتمەندىيەكانىيان و خىزانەكان، ئەمانەش لە رىگاي:
- 1- بەكارھىنانى سكانەرى زىرەك لە داگرتنى پرسىيارنامەكانى سەرژمىرىدا، بە مەبەستى وەرگرتنى خىرا و ووردى زانىارىيەكان و دوورى كىردن لە ھەر جۆرە ھەلە يان لايەنگىرىيەك لە داگرتنى داتاكاندا. ھەرۆك دواى گەپانەوہى پرسىيارنامەكان لە كارى مەيدانىيەوہ دەست كرا بە روويپواندننى پرسىيارنامەكان و چارەسەرگىردنىيان لە رىگاي بەرنامەى تايبەتەوہ. بۇ گەيشتن بەمانە پرسىيارنامەكانى سەرژمىرى بە رىگايەكى نوپوہ دىزايىن كران و بۇ يەكەمجار لە مېژووى سەرژمىرىيەكانى عىراق شىوازى تۆمارى تايبەت بەكار ھات كە لە 25 پەرى دووروو و بە قەبارەى A3 پېكھاتبوو. توئىژەرى مەيدانى وەلامە گونجاوہكانى دھنووسى يان لە چوارگۆشە تايبەتەكاندا دايدەنا و بۇ دەستكەوتنى ئەنجامەكان لە ماوہيەكى زۆر كورتدا لە رىگاي سكانەرى زىرەكەوہ راكيشران و وەرگىران كە ئەمەش پىويستى بە زىرخانىكى لىھاتوو ھەبوو. ھەرۆھە پىويستى ھەبوو بە ئامادە كىردنى كادىرى مرؤيى و پىشخستنى لايەنە تەكنىكىيەكان بە لىھاتووويەكى بەرزەوہ.
  - 2- ھەئسوكەوت كىردن لەگەل تەكنەلۇژىيى نوئى وەكو سىستەمى زانىارىيى جوگرافى (و دابەزاندنى ئەنجامەكانى سەرژمىرى لە سەر سىستەمەكە لە داھاتوودا) لە رىگاي بەكار ھىنانى سىستەمەكانى زانىارىيى جوگرافى (GIS) لە ئامادەكارىيەكانى سەرژمىرى و پىشاندانى ئەنجامەكانى سەرژمىرىدا.
  - 3- درووستكىردن نەخشەى جوگرافىيى و ئامادەكىردنىيان بۇ ھەموو ئەو كەسانەى لە كارە مەيدانىيەكانى سەرژمىرىدا كاريان دەكىرد ئەويش بە پشت بەستن بە وىنە ئاسمانىيە نوپيەكانى ئەو ساللە كە لە لىژنەكانى سەرژمىرىيەوہ دەست پىدەكات تا بە بزمىرەكانەوہ كۆتايى دىت.
  - 4- دىزايىن كىردن و دەست نىشانكىردنى ناوہرۆكى پرسىيارنامە لە رىيى بابەت و مواسەفاتەكان بۇ ئەوہى بەرنامە و داتابىسى بۇ دابندىت.
  - 5- تەپيار كىردنى زىرخانەكان و دەست نىشانكىردنى بىنكەكانى كاركىردن لە ناوہند و لە ھەرېمدا بە ھەموو ئەو ئامىر و كەرەستانەى تايبەت بە پرۆژەكە كە بىنكەكان پىويستيان پىبوو.
  - 6- ھەلېژاردنى كادىرى لىھاتوو ئەوانەى شارەزايىيان ھەبوو لە بوارى بەكارھىنانى تەكنەلۇژىيى نوئى بۇ ئەوہى ئامادە بكىرىن وەكو راھىنەر بۇ مەبەستى راھىنانى تىمەكانى كارە تەكنىكىيەكان.
  - 7- تواناسازى و ئامادەكىردنى كادىرى مرؤيى بۇ پىشخستنى لايەنە تەكنىكىيەكان بە لىھاتووويەكى بەرز و تايبەت لە بوارى تەكنەلۇژىيى زانىارىيەكانەوہ.
  - 8- لىكۆلىنەوہيەك سەبارەت بە بابەتەكانى ناوہرۆكەكە و ئاستى پىويست بوونىيان و تواناي دەستەبەر كىردنىيان لە سەرژمىرىدا، و گەنگەشەى رەشنووسى پرسىيارنامە لە گەل كۆمەلە شارەزايەكى نەتەوہ يەگگرتووەكان و پەيمانگەى عەرەبى بۇ راھىنان و لىكۆلىنەوہى ئامارى، نوپنەرەكانى كۆمپانىياكانى بەرھەمھىنانى تەكنەلۇژىيى سكانەرى زىرەك بۇ پرسىيارنامەكانى سەرژمىرى، و ئەو وولاتانەى لە بوارى بەكارھىنانى تەكنەلۇژىيى نوئى لە سەرژمىرىدا ئەزمونىيان ھەيە وەكو مەغرىب، مسر،

سودان، ئوردن و نۆروېژ، لە رووی شیوه و ناوهرۆك و ئاستی وهلامدانهوه بۆ دهسته بهر كردنی زانیاریی پېویست و گونجاندنی لهگهڵ ئەو شتانهی بریاریان لهسەر دراوه و مواسهفاتی سكانه‌ری زیرهك له رینگای ناسینی ئەو كیشه و ئاسته‌نگانهی له ئەزمونه‌كانیان به‌دهر كه‌وتن.

### 2.3 گشتگیر بوونی سه‌رژمی‌ری

سه‌رژمی‌ری هه‌موو پارێزگاگان ده‌گریته‌ خۆی به‌ پارێزگاگانی هه‌ری‌می كوردستانیشه‌وه، به‌ هه‌موو یه‌كه‌ كارگێرییه‌كان تا نزمترین ئاستی یه‌كه‌ی كارگێری كه‌ بریتییه‌ له‌ گه‌رپه‌ك له‌ شارنشین و گوند له‌ گوندنشیندا. هه‌روه‌ها بۆ بچووكتین دابه‌شبوونی ئاماری له‌ نیو گه‌رپه‌ك یان گوند دا كه‌ بریتییه‌ له‌ بلۆك. جی‌ به‌جی‌ كردنی سه‌رژمی‌ری گشت بیناگان به‌ هه‌موو جوهره‌كانییه‌وه ده‌گریته‌ خۆی چ‌ نشینگه‌ بن یان نانشینگه‌ و تایبه‌تمه‌ندییه‌كانیشیان هه‌وه. هه‌روه‌ها خیزانه‌كان و ژماره‌ نه‌ندامه‌كانیان و ره‌گه‌زی سه‌رۆکی خیزان و خاوه‌نداره‌ كشتوكاڵییه‌كان له‌ ناو خیزانه‌كاندا و ره‌گه‌زی خاوه‌ندار و جووری خاوه‌نداریتی كشتوكاڵی. سه‌ره‌پای ئەمانه‌ش، گشت دامه‌زراوه‌كان و ئەو چالاکییه‌ ئابووریانه‌ی تیاياندا ئەنجام ده‌درین له‌ خۆ ده‌گریت.

### 3.3 ماوه‌ی ژماردن

کاری مه‌یدانیی سه‌رژمی‌ری كردنی بیناگان و خیزانه‌كان و دامه‌زراوه‌كان و خاوه‌نداریتییه‌ كشتوكاڵییه‌كان به‌ كۆمه‌له‌ پرۆسه‌یه‌کی گه‌مارۆدان و ژماره‌كردن له‌ ماوه‌ی 2009/10/6 تاكو 2009/12/20 ده‌ستی پێكرد له‌ هه‌ر دوو ناوچه‌ی شارنشین و گوندنشیندا كه‌ نزیکه‌ی 22 هه‌زار كه‌س له‌ فه‌رمانبه‌رانی وه‌زاره‌تی په‌روه‌رده‌ی حكومه‌تی فیدرال و حكومه‌تی هه‌ری‌می كوردستان و به‌هاوکاریی كارمه‌ندانی ده‌زگای ناوه‌ندیی ئامار له‌ ناوه‌ند و له‌ هه‌ری‌می كوردستان به‌شدارییان تیدا كردبوو. كاره‌كه‌ بۆ دوو قۆناخ دابه‌ش كرا، قۆناخی یه‌كه‌م کاری مه‌یدانی له‌ ناوچه‌ شارنشین هه‌كاندا له‌ 2009/10/6 تاكو 2009/10/30 كه‌ كۆمه‌له‌ كاریکی له‌خۆ گرتبوو له‌وانه‌ ده‌وردانی گه‌رپه‌كه‌كان و ده‌ست نیشان كردنی سنووره‌كانیان له‌ سرووستدا له‌ رینگای به‌كار هێنانی نه‌خشه‌وه، ژماره‌ كردنی رینگاگان له‌ سرووستدا و دابه‌زاندنیان بۆ سه‌ر نه‌خشه‌، ده‌ست نیشانكردنی سنووری بلۆكه‌كان له‌ سرووستدا و له‌ سه‌ر نه‌خشه‌، دابه‌ش كردنی شوینی كارکردن له‌ سه‌ر یاریده‌ده‌ره‌كان، ژماره‌كردنی بیناگان، دواچار پێ كردنه‌وه‌ی تۆماره‌كانی گه‌مارۆسازی و ژماره‌كردنی بیناگان و خیزانه‌كان و دامه‌زراوه‌كان و خاوه‌نداره‌ كشتوكاڵییه‌كان.

قۆناخی دووهم کاری مه‌یدانی له‌ ناوچه‌ گوندنشین هه‌كاندا له‌ ماوه‌ی 2009/10/13 تاكو 2009/12/20 و ئەو كارانه‌ی له‌خۆ گرتبوون بریتی بوون له‌ ده‌ست نیشان كردنی پووتانه‌كانی گونده‌كان و ئەمه‌ش به‌ به‌كارهێنانی ئامیری GPS له‌ مه‌یداندا، ئینجا ئەنجامدانی پرۆسه‌ی گه‌مارۆدانی گشت گونده‌كان و ده‌ست نیشان كردنی سنووریان له‌ سرووست و دابه‌زاندنی له‌سه‌ر نه‌خشه‌، دواتر ده‌ست نیشانكردنی سنووری بلۆكه‌كان له‌ سرووست و له‌سه‌ر نه‌خشه‌ و دابه‌ش كردنی ناوچه‌كانی كارکردن به‌سه‌ر یاریده‌ده‌ره‌كان، ژماره‌ كردنی بیناگان و دواچاریش پێ كردنه‌وه‌ی تۆماره‌كانی گه‌مارۆدانی بیناگان و خیزانه‌كان و دامه‌زراوه‌كان و خاوه‌نداره‌ كشتوكاڵییه‌كان.

مه‌به‌ست له‌ پرۆسه‌ی ژماره‌ كردن به‌ ده‌ست خستنی به‌لگه‌ی جوگرافیاوی بوو كه‌ بژمی‌ر به‌هۆی ئەوانه‌وه‌ بتوانیت زانیارییه‌كانی په‌یوه‌ست به‌ بیناگان و خیزانه‌كان به‌ده‌ست بێنیت بۆ مه‌به‌ستی سه‌رژمی‌ری به‌ بێ ره‌چاو كردنی جووری و مه‌به‌ستی به‌كارهێنانی.

مه‌به‌ست له‌ پرۆسه‌ی گه‌مارۆسازی به‌ ده‌ست خستنی چوارچێوه‌ی ئاماری و زانیاریی سه‌ره‌تاییه‌ له‌باره‌ی دانیش‌توان و خیزانه‌كان كه‌ بریتین له‌ ده‌ست نیشان كردنی ئەو شوینانه‌ی كه‌ لێن و ژماره‌یان و هه‌روه‌ها بۆ ئەوه‌ی ببیت به‌ رێبه‌ریکی كار

کردن بۇ مەنبەستى مەزىدە كىردى ژمارەى بۇمىرەكان و دەست نىشان كىردى شوپىنى كاركىردى ھەر بۇمىرەك و دۇنيا بوون لە لەخۇ گىرتى بچووكىرتىن ناوچەى جوگرافىيى.

### 4.3 سەرژمىرى ئەزمونى

بە پىي پلانى گىتگىرى سەرژمىرى گىتى دانىشتوان و نىشىنگەكانى سالى 2009، بەمەبەستى تاقىكىردنەوھى ھەمەلايەنەى رپوشوپنەكانى سەرژمىرى، لە 6 شوپىنى كارگىپى جىاحيا لە عىراق سەرژمىرى ئەزمونى بەرپوھ چوو كە تىياندا ھەموو تايبەتمەندىيەكانى دانىشتوان و نىشىنگەكان بوونيان ھەبوو و بەسەر 6 پارىزگادا دابەش ببوون و بەئەنجام گەياندى گىت قۇناخەكانى سەرژمىرى لە خۇ دەگرت ھەر لە نامادەكارىيەكان و سەرژمىرى كىردن و چارەسەر كىردن كە قۇناخى گەمارۇسازى و ژمارە كىردىشى لەخۇ دەگرت و لە نىوھى يەكەمى مانگى ئايارى 2009 بەرپوھچوو و پىرۇسەى گەمارۇسازى و ژمارەكىردن 7 رۇژى خاياند لە رىكەوتى 2009/5/24 تاكو 2009/6/1 و 1853 كەس بەشداريان تىدا كىرد.

بە پىي ئەو بابەتانەى كە پەيوەندىيان بەم قۇناخەوھ ھەبوو ئەمانەى خوارەوھ تاھى كرانەوھ:

- 1- كارى مەيدانى و بەردەوام بوونى لە نەخشە كىشانەوھ بگرە تاكو و گەمارۇسازى و ژمارە كىردن.
- 2- كەرەستەى پىويست بۇ ژمارە كىردن كە لە ژمارەكىردى بىناكاندا بەكار دىن لە پىرۇسەى گەمارۇسازى و ژمارە كىردن.
- 3- ووردى و كارايى بەرنامەكانى راھىنان لە رووى ناوەرۇك و ھەئىژاردنى راھىنەران و ماوھى راھىنان و ئاستى وەرگىرتى راھىنراوھكان بۇ داگرتنەكانى تۇمارەكان و پىرسىارانەكان و دەرھىنراوھكانيان (ئەنجامەكانيان).
- 4- تاقىكىردنەوھى تۇمارى پىرسىارانەكانى گەمارۇسازى بىناكان و خىزانەكان و ئەو پىرسىارانەى لە سەرى درووست دەبن.
- 5- ئاستى روونى رىنمايىھەكان و پىناسە و چەمكە بەكارھاتووھكانى ناويان.
- 6- تاقىكىردنەوھى ووردى نەخشەكان و شىوازى ھەئسوكەوت كىردن لەگەئىدا.
- 7- زانىنى تىكراى پىكىردنەوھى تۇمارىك و لەويشەوھ دەست نىشانكىردى ژمارەى كاتزمىرەكانى كار.
- 8- نامىرەكانى سكانەرى زىرەك و رىژەى وەرگىرتى زانىارىيەكان لە پىرسىارانەكان.
- 9- بەرنامەى چارەكىردى زانىارىيەكان و دەركىردى راپۇرتى كۇتايى.
- 10- قۇناخى پىداچوونەوھ و ووردىيىنى كىردى مەكتەبى.

### 5.3 كارى مەيدانى

ھەر گەرەكەك لە ناوچە شارنشىنەكاندا (ناو سنوورى شارەوانىيەكاندا) و ھەر گوندىك لە ناوچە گوندىشىنەكاندا (دەرەوھى سنوورى شارەوانىيەكان) بە شوپىنى كار دادەنرپت لە كارى گەمارۇسازى و ژمارەكىردن، كە تىايدا شىوازى خوارەوھ پەپرەو دەكرپت لە كارە مەيدانىيەكانى پىرۇسەى گەمارۇسازى و ژمارە كىردن:

- 1- نەخشەيەكى رپيشاندەرى ناوچەى كارى مەيدانى بە قەبارەى AO رادەستى سەرۇكى تىمى گەرەك دەكرپت، ھەرەھا نەخشەى ووردەكارى بە پىي ژمارەى يارىدەدەرەكانى.
- 2- دەست نىشانكىردى سنوورى گەرەك لە لايەن سەرۇكى تىمەوھ و دانانى ئامازە و نىشانە بۇ سبۇخى سور و ئىنجا دابەزاندىيان لەسەر نەخشە.
- 3- دانانى ژمارەى سەرژمىرى كە دووبارە نابنەوھ بۇ رىگكان لە لايەن سەرۇكى تىمەوھ كە لە گەرەكەكەدا دووبارە نابنەوھ و بە ژمارە 1 دەست پىدەكات و ھەئدەكشىت، پاشان گەمارۇدانى و دانانى نىشانەى رىگكان بە سبۇخى شىن و ئىنجا دابەزاندىنى لەسەر نەخشە.

- 4- دابەش كوردنى گەپكە بۇ سەر بلۆكەكان لە لايەن سەرۆكى تيمەووە بە جۆرێك (70-100) بيينا لە ھەر بلۆكێكدا ھەبێت و ژمارە كوردنى ئەم بلۆكانە بە ژمارەى سەرژمىرى كە دووبارە نابنەووە لە گەپكەكەدا و لە ژمارە 1 مە دەست پێدەكات و ھەئەكشیت.
- 5- دابەش كوردنى بلۆكەكان لە لايەن سەرۆكى تيمەووە بەسەر ياريدەدەرەكانيدا بە شيوەيەك بۇ ھەر ياريدەدەرێك 5 بلۆك تەرخان بكريين و وصفى بلۆكەكان بۇ ھەر يەك لە ياريدەدەرەكان بكريت.
- 6- دابەزاندىنى بلۆكەكانى تايبەت بە ناوچەى كارى ھەر يەك لە ياريدەدەرەكان لەسەر نەخشەى ووردەكارى تايبەت بە سەرۆكى تيم و جيگير كوردنى نمرەى ياريدەدەر بە ئاراستەى سەرەووى لای راستى سنوورەكە.
- 7- دابەزاندىنى نمرەى سەرژمىرى رینگا لە سەر نەخشە بۇ ناوچەى كارى ھەر ياريدەدەرێك.
- 8- پيداچوونەووە و تەواو كوردنى نمرەكانى رینگاكان لە لايەن ياريدەدەرەووە لە سەر نەخشە و دلتيا بوون لى و گونجانى لەگەڵ ئەووى لە سەر ئەرز ھەيە.
- 9- دەست نيشانكردنى سنوورى بلۆكەكان لە سەر ئەرز و دانانى نيشانە بۇ دەست نيشانكردنى سنوورى بلۆك بە سبوخى سۆر كە لە گۆشەى باشوورى رۆژ ئاوا، و دابەزاندىنى لەسەر نەخشە.
- 10- ژمارە كوردنى بيناكانى ناو ھەر بلۆكێك لەسەر ئەرز لە لايەن ياريدەدەرەووە و بە ژمارەى ريزبەندى سەرژمىرى كە دووبارە نابنەووە لە ھەر بلۆكێكدا و لە ژمارە 1 مە دەست پێدەكات و ھەئەكشیت، بە سبوخى شين و لە گۆشەى باشورى رۆژئاوا، ئينجا دابەزاندىنى لەسەر نەخشە.
- 11- پى كوردنەووى تۆمارى گەمارۆدانى بيناكان و خيزانەكان و دامەزرانەكان و خاوەندارە كشتوكالليەكان لە لايەن ياريدەدەرەووە و بە پى رينماييەكانى پركردنەووى تۆمار و پرسيارنامەكان.

### 3.6 چارەكردنى زانىارىيەكان

چارەكردنى زانىارىيەكان بە چەند قۇناخێكدا تيبەر دەبیت كە بریتين لە:

- 1- قۇناخى پيداچوونەووە و ووردبىنى كوردنى مەكتەبى بۇ تۆمارەكان لە ماوى 2010/2/9 تاكو 2010/4/29.
  - 2- قۇناخى سكانەرى زيرەك لە ماوى 2010/2/25 تاكو 2010/6/15.
  - 3- قۇناخى لەخۆ گرتن لە ماوى 2010/3/9 تاكو 2010/7/1.
  - 4- قۇناخى كۆدكردن لە ماوى 2010/4/10 تاكو 2010/7/15.
  - 5- قۇناخى چارەكردن لە ماوى 2010/4/22 تاكو 2010/7/22.
- چارەكردن بە پى ميكانيزمى كار و ريبازى دەست نيشانكراو و بە پى داواكارىيەكانى ھەر قۇناخێك لە قۇناخەكان بەرپۆھ چوو و رەچاوى ئەوھش كراو كە ھيچ راست كوردنەووە يان لابردنىك نەكریت لەسەر ئەو پرسيارنامانەى لە مەيدان بەكار ھاتوون و پيداچوونەووە و ووردبىنى كرا لەسەر ئەو زانىارىيەكانى كە دەبوو كارىگەريان ھەبیت لەسەر كارى سكانەرى زيرەك لە كاتى راكيشانىندا و ئەم زانىارىيەكانە دەگریتە خۆى: نمرەى كارگيرى گەپكە بە گەپانەووە بۇ ريبەرى كارگيرى تايبەت بە كارى سەرژمىرى، ژمارەى بلۆكەكانى ھەر گەپكێك و ژمارەى تۆمارەكان لە ھەر بلۆكێكدا، لە كۆتاييشدا دلتيا بوون لە پركردنەووە و دروستى زانىارىيەكانى پيناسين لە پرسيارنامەكانى گشت تۆمارەكاندا لەگەڵ ژمارەى پرسيارنامە بەكارھاتووەكان و نەبوونى ھيچ بزر بوونىك. داوى دلتيا بوون لەووى گشت زانىارىيەكانى قۇناغى پيشتر دروستن، دەست كرا بە پركردنەووى نەبوونى چوارچيوەى كار و دواتر لە خستەيەكى تايبەت لە داتابيس دا داگيران وەكو خزمەتيك بۇ كارەكە لە قۇناغى سكانەرى زيرەكدا و بۇ ئەووى لەورینگايەووە دلتيايى دروست بكريت لە نەبوونى ھيچ جۆرە بزر بوونىك و كەم بوونىك لە تۆمارەكان يان بلۆكەكاندا. دواتر پروسەى سكانەرى زيرەك دەست پيكرا كە چەند چالاكيبەك لە خۆ دەگریت و بریتين لە چاوديرى كردن، سكانەرى زيرەك

(ICR)، راستکردنەو، پارێزگاری کردن، داگرتنی چوارچێوه، بزر بووهكان و دووباره بووهكان، چارهکردنی سههتایی، ئینجا گواستنهوه بۆ قۇناغی گشتگیر بوون له ناو داتا بێسدا. له کاتی روودانی هەر جۆره گرفتێک له وێنهکاندا پرۆسهی سکانهری زیرهک بۆی دووباره دهکرایهوه بۆ وێنهکانی پرسیارنامهکان.

ئه بێت بزانییت که له رێگای زانیارییهکانی ئه و چوارچێوانه ی له ناو کۆمپیوتەر داگیراون و بهرنامه ی بزر بووهکان و دووباره بوونهوهکان توانرا بزانییت که ئایا هیچ پرسیارنامهیهک یان تۆماریک یان بلۆکیک ههبووه پرۆسه ی روویۆی رووناکیی بۆ نهگرابییت یاخود له ناو داتا بێسه کهدا نه پارێزراو بن.

نه نجامه سه‌ره‌کییه‌کان

- بیناکان له جۆری خانوو ریژه‌که‌ی بێک دیت له (98.89%) له کۆی بیناکان و له ناوچه‌ی شارنشین ریژه‌که‌ی (98.99%) و ریژه‌که‌ی له گوند نشین بریتیه له (98.47%) له کۆی بیناکان له ههریمی کوردستان.
- به‌رزترین ریژه‌ی بینا ئاساییه‌کان له سلیمانی گه‌یشته (44.09%) دواتر پارێزگای ههولێر (37.7%) له ههریمی کوردستان و پارێزگای دهۆک (18.19%) بوو.

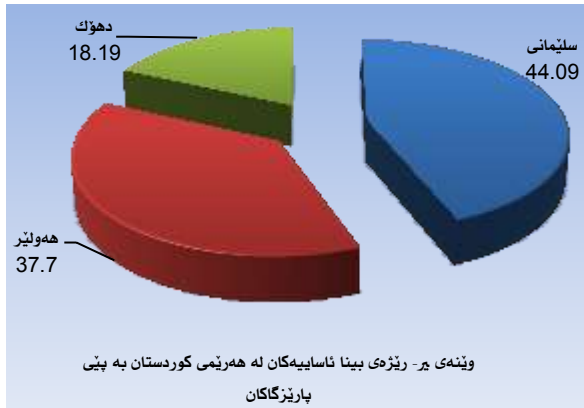

- بیناکانی تری ههریمی کوردستان وه‌کو دامه‌زراره‌کان یان سه‌نته‌ری بازرگانی یان مۆل یان نه‌و بینایانه‌ی که له ژێردروست کردن‌دایه گه‌یشته (212216) بینا که ریژه‌که‌ی (21.3%) له کۆی بیناکان که دابه‌ش کرا به ریژه‌ی (71.07%) له ناوچه‌ی شارنشین و (28.9%) له ناوچه‌ی گوند نشین له کۆی بیناکانی تر.
- نه‌و بینایانه‌ی که له جۆری دامه‌زراره‌ن ریژه‌که‌ی بریتیه له (14.7%) له کۆی بیناکان و ریژه‌که‌ی له ناوچه‌ی شارنشین (65.2%) و له ناوچه‌ی گوند نشین گه‌یشته (34.7%) له کۆی بیناکانی تر.
- بیناکانی تر له پارێزگای سلیمانی گه‌یشته به‌رزترین ریژه له بیناکانی تری ههریمی کوردستان که بریتی بوو له (41.08%) و که‌مترین ریژه له پارێزگای دهۆک بوو که گه‌یشته (19.61%).
- ژماره‌ی بیناکانی په‌راویز خراو یان جولاو ، که‌پر یان چادر یان کرفان (8350) بینایه که ریژه‌که‌ی (0.8%) له کۆی بیناکان که ریژه‌که‌ی له ناوچه‌ی شارنشین (47.9%) و له ناوچه‌ی گوند نشین (52.08%) بوو له کۆی بیناکانی په‌راویزخراو یان جولاو.

1.4 بیناکان به بێنا تایبه‌تمه‌ندییه سه‌ره‌کییه‌کان:

بیناکان به بێنا جوهره‌کانیان

- ژماره‌ی بیناکان له ههریمی کوردستان گه‌یشته (994585) بیناکه (768505) بینا له ناوچه‌ی شارنشین و (226080) بینا له ناوچه‌کانی گوند نشین دایه.
- ژماره‌ی بینا ئاساییه‌کان له ههریمی کوردستان که بێک دیت له بالاخانه و خانوو گه‌یشته (774019) و ریژه‌که‌ی (77.8%) له کۆی بیناکان، له ناوچه‌ی شارنشین (79.2%) و ریژه‌ی له ناوچه‌کانی گوند نشین (20.7%) له کۆی بیناکانه له ناوچه‌کانی گوند نشین.

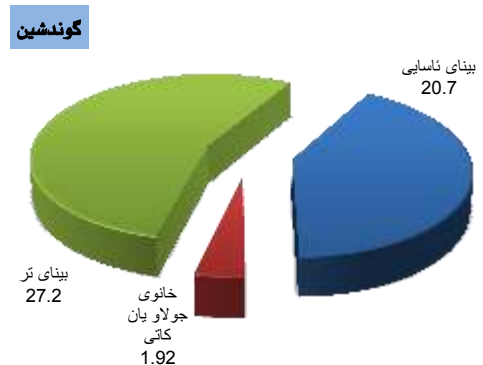

دابه‌ش بوونی بینا له ههریمی کوردستان به بێنا جوهره‌کان



رېژدەكەى برىتتە له ( 1.80%) له كۆى ئەو بىنایانەى كه كەرەستەى دیوارى دەرەوہیان له قور دروست كراوه. ئەو بىنایانەى كه كەرەستەى دیوارى دەرەوہیان له كەرپووج پېك ھاتووہ له پارېزگای ھەولېر بەرزتەرىن رېژەیان ھەىہ له كۆى گشتى ئەو بىنایانەى كه مادەى سەرەكى يان بۆ دروست كردنى دیوارى دەرەوہى له كەرپووج پېك ھاتووہ كه رېژدەكەى برىتتە له (6.50%) و كەمترىن رېژە له پارېزگای دھۆك كه رېژدەكەى دەگاتە (0.57%).

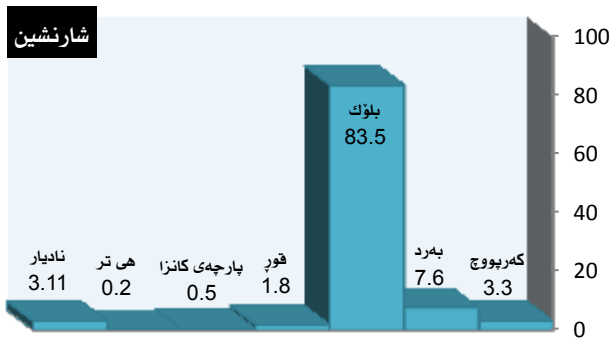
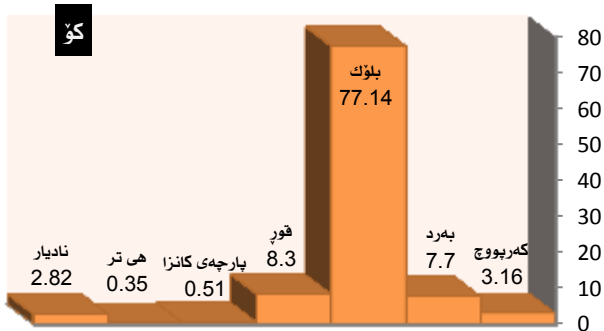

دابەش بوونى بىنا له ھەرىمى كوردستان بە پىئى كەرستەى بەگاھاتوو له دیوارى دەرەوہ و بە پىئى زىنگە

بىناكانى پەراوېزخراو يان جولاو له پارېزگای دھۆك گەىشتە بەرزتەرىن رېژە له بىناكانى پەراوېزخراو يان جولاو له ھەرىمى كوردستان كه برىتتە بوو له (39.1%) دواتر پارېزگای ھەولېر بە رېژەى (32.7%) دواتر پارېزگای سلېمانى كه رېژدەكەى برىتتە بوو له (28.7%).

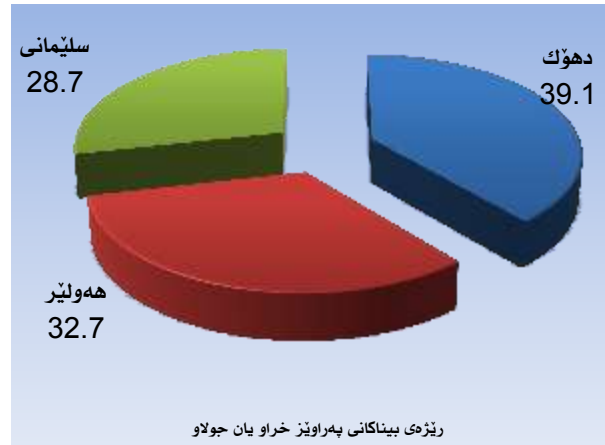

### بىناكان بە پىئى كەرەستەى بىنا

ئەو بىنایانەى كه كەرەستەى دیوارى دەرەوہیان له بلۆك دروست كرايه بەرزتەرىن رېژەى ھەىہ له كۆى بىناكان له ھەرىمى كوردستان كه گەىشتە (77.14%) و دواى كەرەستەى كەرپووجى خشت(قور) بە رېژەى (8.33%).

و ئەم بىنایانەى كه كەرەستەى دیوارى دەرەوہى پېك دىت له كەرپووج له ناوچەى شارنشین رېژدەكەى گەىشتە (3.27%) له كۆى ئەم بىنایانەى كه كەرەستەى دیوارى دەرەوہى له كەرپووجە و ئەو بىنایانەى كه كەرەستەى دیوارى دەرەوہیان پېك دىت له قور له ناوچەى گوند نشین

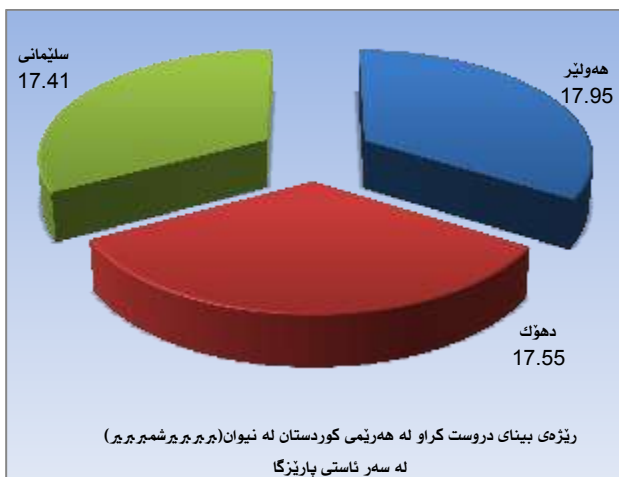

## 2.4 بېنا، خانوو و خېزانەكان له سەر ئاستى ناحیه

- قەزای ناومندى سەلیمانى بەرزترین رېژە هەیه له ژمارەى بېناكان و خانوو و خېزان له كۆى هەريمى كوردستان به رېژەى (43.3%)، (44.8%)، (45.1%) له دواى يەكتز، دواتر قەزای ناومندى هەولپەر به رېژەى (38.0%)، (37.0%)، (36.1%) له دواى يەكتز. و قەزای ناومندى دەۋك كەمترین رېژەى هەیه له ژمارەى بېناكان و خانوو خېزان له هەريمى كوردستان كه گەيشته (18.6%)، (18.0%)، (18.7%) له دواى يەكتز.

## 3.4 نشینگەكان به پېى تايبەتمەندىيه سەرەكيبەكان

### ❖ نشینگە به پېى جۆرى بېنا

- ژمارەى نشینگە له هەريمى كوردستان (815752) نشینگەيه، نشینگە ئاساييهكان به رېژەى (98.8%) له كۆى نشینگەكان پېك هاتوووه كه رېژەكهى له ناوچهكانى شارنشين (79.66%) له كۆى نشینگەكان له هەريمى كوردستان.



### ❖ بېناكان به پېى سالى دروست كردن

- ژمارەى ئەو بېنايانەى كه سالى دروست كردنيان له ماوهى نيوان (2004-2000) دهگاته (175452) بېنا به رېژەى (17.64%) له كۆى بېناكان له هەريمى كوردستان كه رېژەى له ناوچهكانى شارنشين بریتيه له (77.3%) و دواتر له ماوهى نيوان (1994-1990) به رېژەى (11.11%) يه.

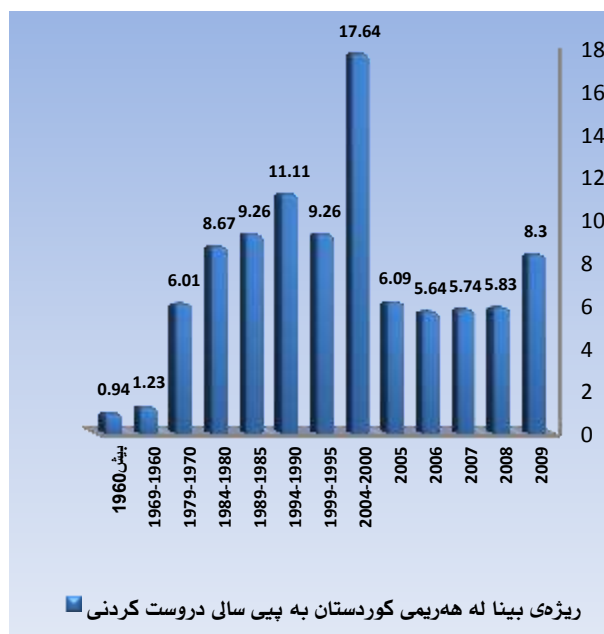

- پارىزگای هەولپەر بەرزترین رېژەى هەیه له كۆى بېناكان كه له ماوهى دروست كردنيان له نيوان (2000-2004) كه رېژەكهى بریتيه له (17.95%) دواتر پارىزگای دەۋك به رېژەى (17.55%) دواتر پارىزگای سەلیمانى به رېژەى (17.41%).

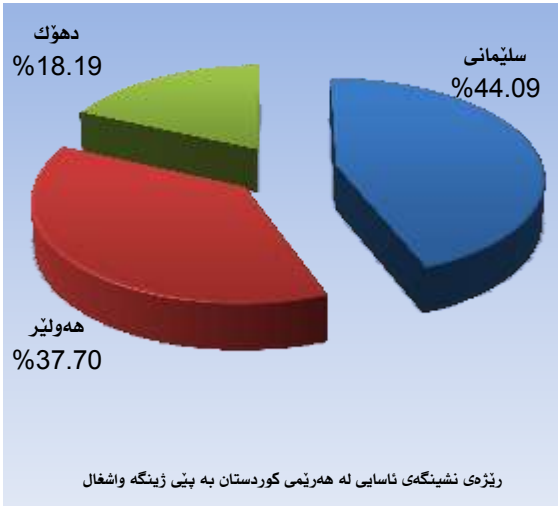

### ❖ ئىشىگە بە پىي بارى دانىشتىن

- ئىشىگە ئاۋەدان رېژى (%86.36) ە لە كۆى ئىشىگەكانى ھەرىمى كوردستان، رېژى ئىشىگە بەتال (%11.59) ە ۋ ھەروھە رېژى ئىشىگە چۆن (%2.04) ە لە كۆى ئىشىگەكان. لە شارنشىن رېژى ئەۋ ئىشىگەكانى كە ئاۋەدانە برىتپىيە لە (%88.46) ئىشىگە ۋ لە ناۋچەى گوندشىن رېژەكە برىتپىيە لە (%77.70) ئىشىگە.
- رېژى ئىشىگە ئاۋەدان لە پارىزگاي دھۆك بەرزترىن رېژى ھەيە لە نىۋان پارىزگايان بە رېژى (%91.88) ۋ پارىزگاي ھەولپىرىش كەمترىن رېژى پىك دىنىت كە برىتپىيە لە (%84.81) لە كۆى ئىشىگەكان لە ھەرىمى كوردستان. پارىزگاي ھەولپىر بەرزترىن رېژى ھەيە لە ئىشىگەكانى داخراۋ ۋ چۆل كە (%15.19) يە لە كۆى ئىشىگەكان ۋ پارىزگاي دھۆك كەمترىن رېژى ھەيە لە ژمارەى ئىشىگەكانى داخراۋ ۋ چۆل كە برىتپىيە لە (%8.12) لە كۆى ئىشىگەكان لە ھەرىمى كوردستان.

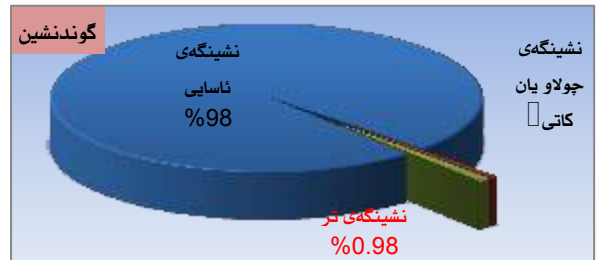
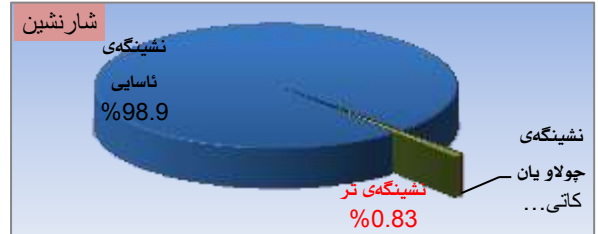
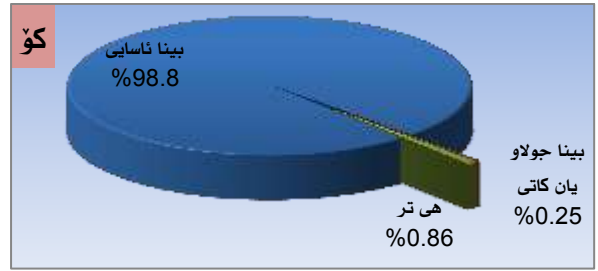

دابەش بوۋنى ئىشىگە بەپىي ژىنگە واشغال لە ھەرىمى كوردستان

- ئىشىگە ئاسايىيەكان لە ناۋچەكانى شارنشىن پىك دىت بە رېژى (%98.9) لە كۆى ئىشىگەكان لە ناۋچەكانى شارنشىن ، ۋ رېژەكەى لە ناۋچەكانى گوند نىشىن (%98.47) يە لە كۆى ئىشىگەكان لە ناۋچە گوند نىشىنەكاندا.
- ئىشىگەكانى چوللاۋ يان پەراۋىزخراۋ بە رېژى (%0.25) يە ، ۋ ئىشىگەكانى تر بە رېژى (%0.86) يە لە كۆى ئىشىگەكان لە ھەرىمى كوردستان.
- ئىشىگە ئاسايىيەكان لە پارىزگاي سلىمانى بەرزترىن رېژى ھەيە لە نىۋان پارىزگايان بە (%44.09) لە كۆى گىشتى ئىشىگە ئاسايىيەكان لە ھەرىمى كوردستان، ۋ پارىزگاي دھۆك لە كەمترىن رېژە پىك دىت لە ژمارەى ئىشىگە ئاسايىيەكان كە برىتپىيە لە (%18.19) لە كۆى ئىشىگەكان.

## ❖ نشینگه به پیی کهرستهی بهکارهاتووله دیواری

### دهرهوی بیناگه‌دا

- به پیی نه‌نجامه‌کانی ژماره‌دانان (3.16%) نشینگه‌کان کهرستهی بهکارهاتوو له دیواری دهره‌ویان کهرپووچه، (77.14%) ی له کۆی ئەم نشینگانه دیواری دهره‌کیان له کهرستهی بلۆک و پارچه‌خانوو دروست کراوه.

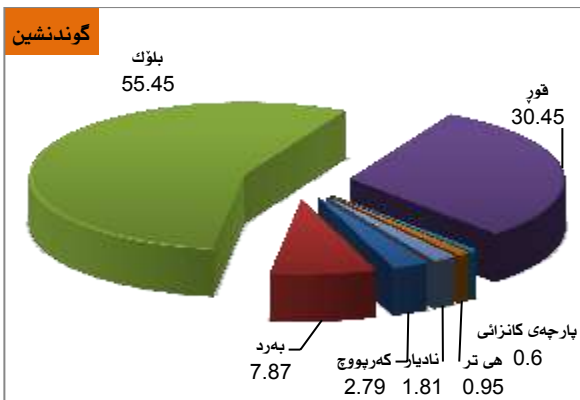
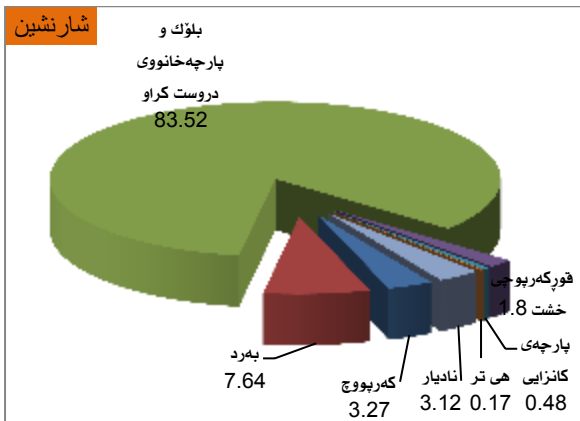
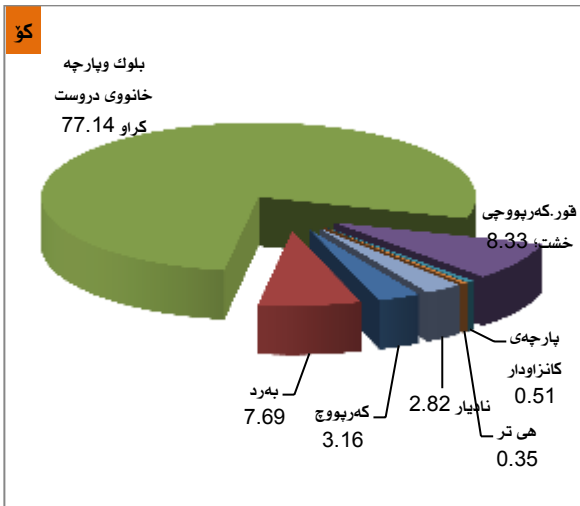

دابه‌ش بوونی نشینگه له ههریمی کوردستان به پیی جوژی کهرستهی بهکارهاتوو له دیواری دهره‌وی بینا و ژینگه

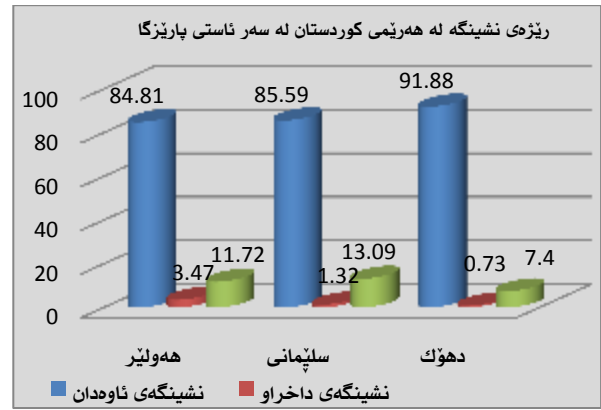

## ❖ نشینگه‌کان به پیی سالی دروست کردنی بینا

- نه‌نجامه‌کانی گه‌مارۆ‌سازی ئه‌وه‌یان دهرخست كه رێژهی ئه‌و بینایانهی له ماوه‌ی نیوان (2000-2004) دروست کراون زیاتره له (17.6%) له کۆی نشینگه ئاساییه‌کان ئەم ژماره‌یه‌ نزیکه‌ی 19 جار زیاتره له رێژهی ئه‌و بینایانه‌ی كه پێش سالی 1960 دروست کراون. دوا‌ی ئه‌و ماوه‌ی نیوان (1990-1994) دیت كه رێژه‌كه بریتیه‌ له (11.11%) و به‌ پله‌ی سێ‌یه‌میش ماوه‌ی نیوان (1985-1989) دیت كه رێژهی نشینگه‌کان گه‌یشتۆته (9.26%). له کۆی نشینگه ئاساییه‌کان كه له ماوه‌ی نیوان سالانی (1995-1999) دروست‌کراون، 9.26% یان نشینگه‌ن، به‌لام رێژهی گشت نشینگه‌کان ئه‌وانه‌ی پێش سالی 1960 دروست کراون گه‌یشتۆته (0.94%) ی کۆی گشتی نشینگه ئاساییه‌ دروست کراوه‌کان.

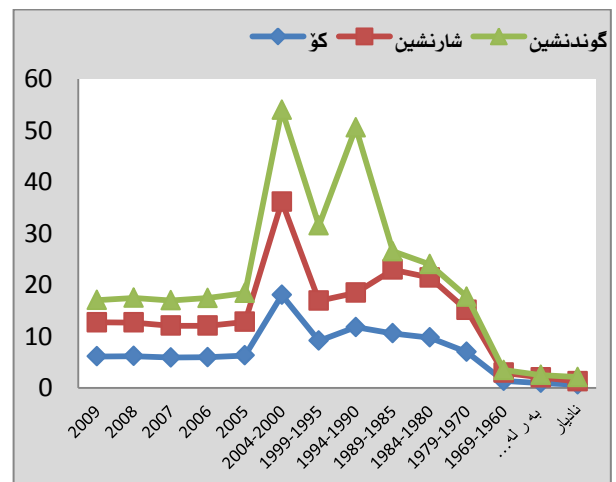

دابه‌ش بوونی نشینگه له ههریم به پیی سالی دروست کردنی بینا

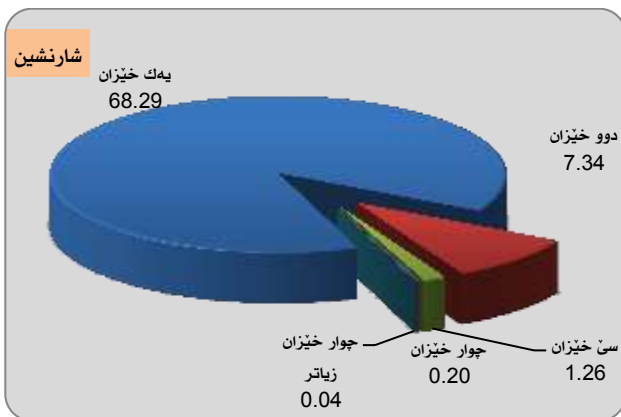
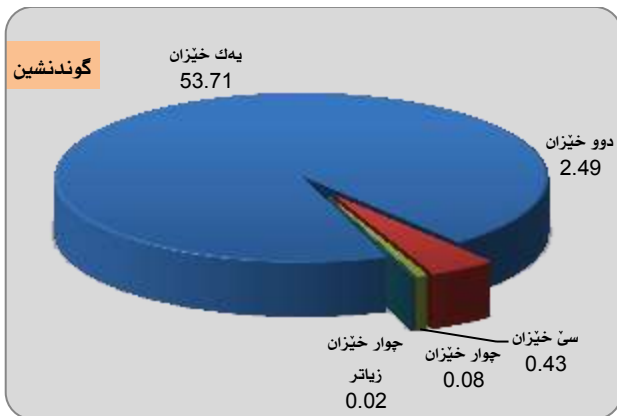
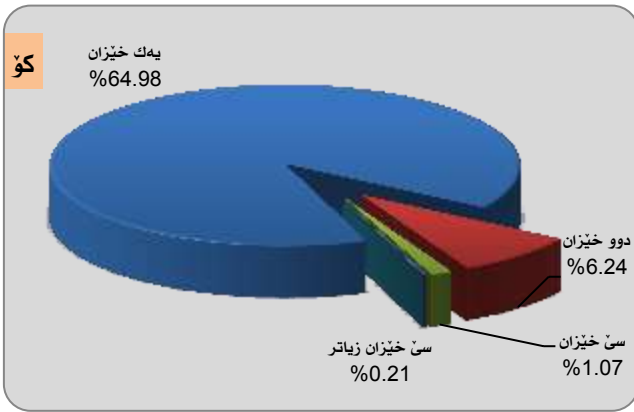

### ❖ نىشىنگە گىشتىھەكان و ئۆتيلەكان

ژمارەى نىشىنگە گىشتىھەكان لە ھەرىمى كوردستان گەپشەتە (941) نىشىنگە و ژمارەى ئۆتيلەكان (322) يە لە ھەموو ھەرىم. و پارىزگای سلىمانى و دەھۆك بەرزترىن رىژەيان ھەبوو لە ژمارەى ئۆتيل بە رىژەى (34.5%) و دواتر ھەولير كە رىژەكەى برىتى بوو لە (31.1%) ئۆتيل .

### ❖ نىشىنگەكان بە پىي ژمارەى خېزان

■ ئەو نىشىنگەنى كە تەنھا يەك خېزان تىادا دەژىت رىژەكەى (64.98%) لە كۆى نىشىنگەكانن لە ھەرىمى كوردستان دەگرىتەو و ئەوانەى كە لە دوو خېزان پىك دىت رىژەكەى (6.24%) و ئەو نىشىنگەنى كە سې خېزان تىادا دەژىت رىژەكەى (1.07%) بەلام ئەم نىشىنگەنى كە زياتر لەسې خېزان تىادا دەژىت رىژەكەى (0.209%) يە لە كۆى نىشىنگەكان.

■ لەناوژەكانى شارنىشىن ئەو نىشىنگەنى كە يەك خېزان تىادا دەژىت رىژەكەى (68.29%) يە لە كۆى نىشىنگەكان و ئەوانەى كە دوو خېزانى تىادا دەژىت رىژەكەى (7.34%) و ئەوانەى كە سې خېزان تىادا دەژىت (1.26%) بەلام ئەوانەى كە زياتر لە سې خېزان تىادا دەژى رىژەكەى برىتەى لە (0.24%) لە كۆى نىشىنگەكانى ناوچەى شارنىشىن.

■ لە ناوچەكانى گوند نىشىن ئەو نىشىنگەنى كە لە يەك خېزان پىك دىت رىژەكەى (53.71%) يە لە كۆى نىشىنگەكان لە عىراق. و ئەوانەى كە لە دوو خېزان پىك دىت رىژەكەى (2.49%) و ئەوانەى كە لە سې خېزان پىك دىت رىژەكەى (0.077%) و ئەوانەى كە لە سې خېزان زياتر پىك دىت رىژەكەى (0.09%) لە كۆى نىشىنگەكانى ناوچەى گوند نىشىن. روون كرا كە ئەنجامەكانى ژمارەدانان (66.95%) يە لە كۆى نىشىنگەكانى پارىزگای دەھۆك كە ژمارەى خېزانەكانى يەكە و بە بەرزترىن رىژە دەرجووو لە نىوان پارىزگاکان . و پارىزگای ھەولير نزمترىن رىژەى ھەبوو كە برىتى بوو لە (64.18%) كە يەك خېزانى تىادا دەژىت.

پاریزگای سلیمانی له ههریمی کوردستان بهرزترین ریژهی ههبوو له ژمارهی خیزان که سهروک خیزانیان ئافرهت بووریژدهکی (12.9%) بوو و دواى ئه و پاریزگای ههولیر بوو که ریژهکی (9.8%) بوو و کهمزین ریژه له پاریزگای دهوک بوو بهریژهی (6.8%) بوو.

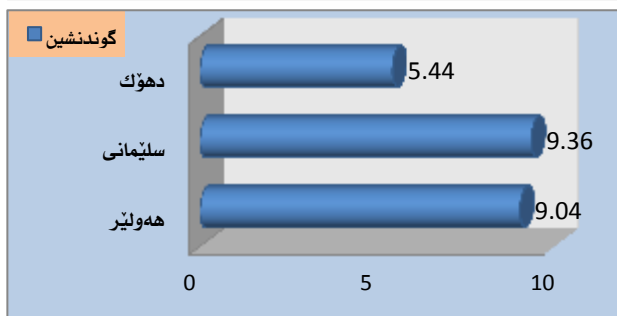
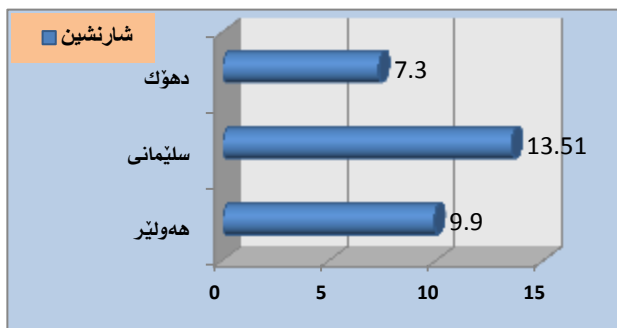
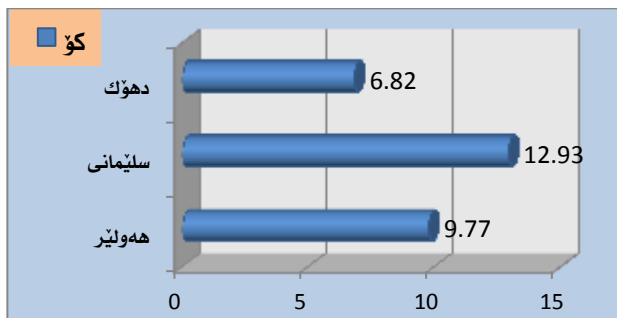

ریژهی خیزانهکان که سهروک خیزانیان ئافرهت له سهراستی پاریزگان له ههریمی کوردستان

### ❖ خاونداره کشتوکالیهکان

ژمارهی خاونداره کشتوکالیهکان گهیشته (114018) خاونداره له ههریمی کوردستان، و ریژهی نیر (91.4%) بوو له کۆی ژمارهی خاونداره کشتوکالیهکان له ههریمی کوردستان و ریژهیان له شار و گوند گهیشته (38.5%) و (61.5%) له دواى یهک.

پاریزگای سلیمانی بهرزترین ریژهی ههبوو له ژمارهی خاونداره کشتوکالیهکان که گهیشته (45.3%) له کۆی خاوندارهکان له ههریمی کوردستان و پاریزگای ههولیر

### ❖ خیزانهکان به پپی تایبهتمهندییه سهرهکیهکان

ژمارهی خیزان له ههریمی کوردستان (811439) خیزانه و له ناوچهکانی شارنشین ریژهکه (83.2%) له کۆی خیزانهکان و پاریزگای سلیمانی بهرزترین ریژهی ههبوو به ریژهی (45.1%) و پاریزگای دهوک نزمترین ریژهی ههبوو له ژمارهی خیزان به ریژهی (18.7%) له کۆی گستی خیزان له ههریمی کوردستان.

### ❖ ناوهندی قهبارهی خیزان

ناوهندی قهبارهی خیزان له ههریمی کوردستان له سالی 2009 گهیشته (5.4) کەس بۆ ههر خیزانیك و ناوهندی قهبارهی خیزان له شارنشین (5.3) کەس و له گوند نشین ناوهدهکی گهیشته (6.0) کەس، که بهرزترین ناوهند له پاریزگای دهوک بوو که ناوهندهکی (7) کەس بوو بو ههر خیزانیك، دواى ئه و پاریزگای ههولیر بوو که ناوهندهکی بریتی بوو له (5.2) کەس بوو بو ههر خیزانیك، و کهمزین خیزان له پاریزگای سلیمانی دهچوو که ناوهندهکی (4.9) کەس بوو.

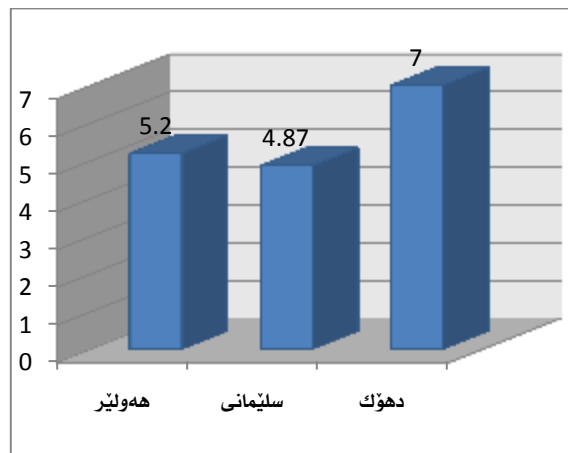

ناوهندی قهبارهی خیزان له ههریمی کوردستان له سهراستی پاریزگان

### ❖ ئه و خیزانانەى سهروک خیزانیان ئافرهتە

ئه و خیزانانەى که سهروک خیزانیان ئافرهت بووریژدهکی (10.6%) له کۆی خیزان له ههریمی کوردستان ریژهکی له شارنشین (11.2%) بوو و له گوند نشین ریژهکی (8.1%) بوو.

خاوەنداره كشتوكاليهكان له جۆر بهرههه می تیکهلاو به ریژهی(10.7%).

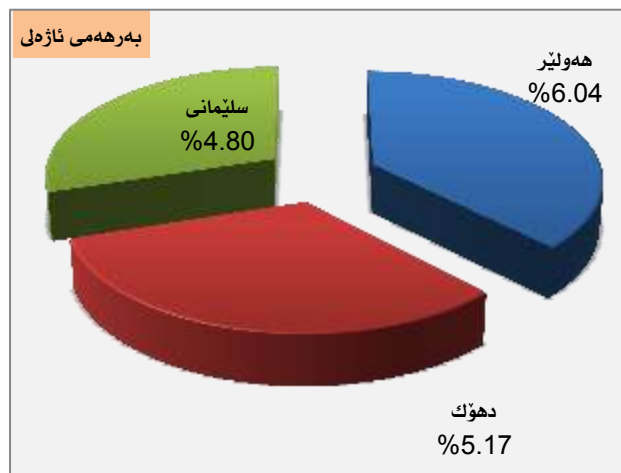
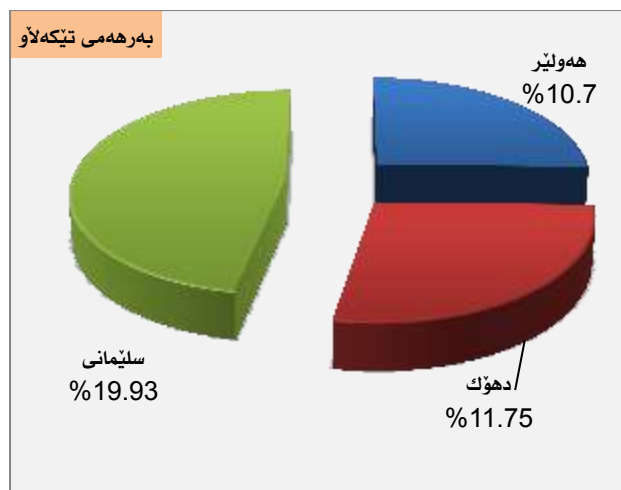
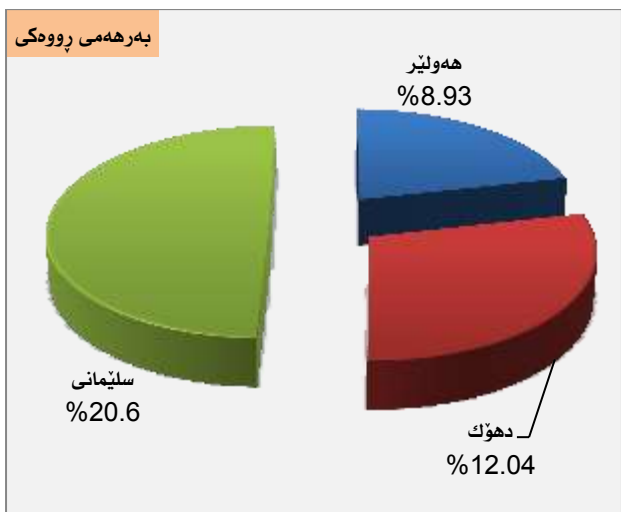

دابهبش بوونی چالگی كشتوكالی له ههریمی كوردستان له سهه ناستی پاریزگا

نزمترین پاریزگایه له ژماره ی خاوەندارهكان به ریژهی (25.7%).

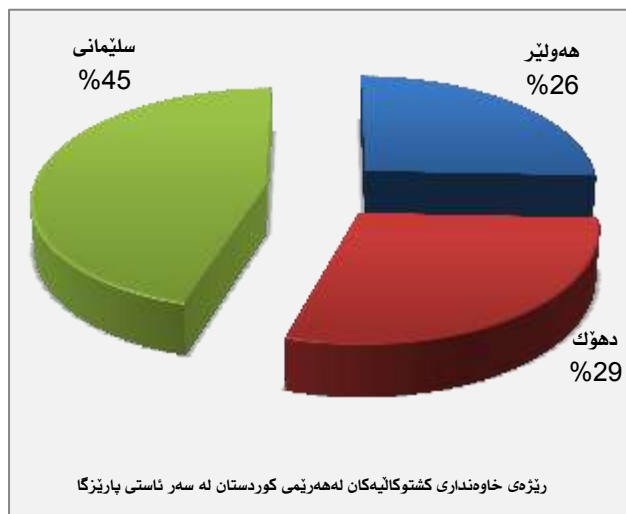

خاوەنداره كشتوكاليهكان بهرزترین ریژهیان ههیه له خاوەنداریتی بهرههه می تیکهلاو كه گهیشته (42.4%) له كۆی خاوەندارهكان. و خاوەنداریهتی له بهرههه می رووهکی (41.6%) و بهرههه می نازهلی به ریژهی(16.0%)یه.

پاریزگای سهلیمانی بهرزترین ریژهی ههبووه له نیوان پاریزگاکان له ژماره ی خاوەنداره كشتوكاليهكان له جۆر بهرههه می رووکی به ریژهی (20.6%) پاریزگای سهولیر نزمترین ریژهی ههبووه له نیوان پاریزگاکان له ژماره ی خاوەنداره كشتوكاليهكان له جۆر بهرههه می رووکی به ریژهی (8.9%).

پاریزگای سهولیر بهرزترین ریژهی ههبووه له نیوان پاریزگاکان له ژماره ی خاوەنداره كشتوكاليهكان له جۆر بهرههه می نازهلی به ریژهی(6.04%) و پاریزگای سهلیمانی نزمترین ریژهی ههبووه له نیوان پاریزگاکان له ژماره ی خاوەنداره كشتوكاليهكان له جۆر بهرههه می نازهلی به ریژهی (4.8%).

پاریزگای سهلیمانی بهرزترین ریژهی ههبووه له نیوان پاریزگاکان له ژماره ی خاوەنداره كشتوكاليهكان له جۆری بهرههه می تیکهلاو به ریژهی(19.93%) و پاریزگای سهولیر نزمترین ریژهی ههبووه له نیوان پاریزگاکان له ژماره ی



خشته 1. ژماره‌ی بیناکان له پارێزگای سلیمانی به پیتی ژینگه، جووری بینا و کههسته‌ی بهکارهاتوو له دیواری دهره‌وه‌ی بیناکه‌دا

Number of Buildings in Sulaymani by Environment, Type of Building and Type of Outer Walls Construction Material

Type of Building	ژماره‌ی بینا به پیتی جووری کههسته‌ی به کارهاتوو له دیواری دهره‌وه							ژماره‌ی بینا		جووری بینا
	No. of Buildings by Type of Outer Walls Construction Material							No. of Buildings		
	نادیار	هی تر	پارچه‌ی کانزائی و دار	قور، کهه‌پوچی خشت، بهرد و قور	بلۆک و پارچه خانووی دروست کراو	بهرد	کهه‌پوچ	ریژه‌ی سه‌دی (%)	ژماره	
Not Stated	Others	Metal and Wood Strips	Mud, Mud Bricks, Stone Mud	Block and Prefabrecated Construction	Stone	Bricks	(%)	Number		
Sulaimaniya Governorate \ total										پارێزگای سلیمانی / کۆ
Conventional Buildings					بینای ئاسایی					
Attached Building	16	0	0	0	1203	222	84	0.35	1525	بلا خانه
House	605	0	57	28836	275096	30794	4381	78.86	339769	خانوو
<b>Total</b>	<b>621</b>	<b>0</b>	<b>57</b>	<b>28836</b>	<b>276299</b>	<b>31016</b>	<b>4465</b>	<b>79.22</b>	<b>341294</b>	<b>کۆ</b>
Mobile or Marginal Buildings					خانووی جولۆر یان کاتی					
Barracks or Hut	39	226	786	211	0	0	0	0.29	1262	کهه‌پر- زنج
Tent or Hair tent	14	363	0	0	0	0	0	0.09	377	چادر یان ره‌شمال
Caravan	23	74	608	0	0	0	0	0.16	705	کهه‌هفان
<b>Total</b>	<b>76</b>	<b>663</b>	<b>1394</b>	<b>211</b>	<b>0</b>	<b>0</b>	<b>0</b>	<b>0.54</b>	<b>2344</b>	<b>کۆ</b>
Other Buildings					بینای تر					
Establishment Building	234	174	1007	8771	44686	3988	1099	13.92	59959	دامه‌زراوه/کارگه
Commercial Center or Mall	0	0	0	0	428	9	5	0.10	442	مۆل/سه‌نته‌ری بازرگانی
Under Construction	8931	0	0	58	17094	147	201	6.13	26431	له دروستکردن‌دایه
Others	90	59	12	19	166	15	2	0.08	363	هی تر
<b>Total</b>	<b>9255</b>	<b>233</b>	<b>1019</b>	<b>8848</b>	<b>62374</b>	<b>4159</b>	<b>1307</b>	<b>20.24</b>	<b>87195</b>	<b>کۆ</b>
<b>Governorate Grand Total</b>	<b>9952</b>	<b>896</b>	<b>2470</b>	<b>37895</b>	<b>338673</b>	<b>35175</b>	<b>5772</b>	<b>100</b>	<b>430833</b>	<b>کۆی پارێزگا</b>



خشته 1. ژماره‌ی بیناکان له پارێزگای سلێمانی به پیتی ژینگه، جووری بینا و کههسته‌ی بهکارهاتوو له دیواری دهرهوه‌ی بیناکه‌دا

Number of Buildings in Sulaymani by Environment, Type of Building and Type of Outer Walls Construction Material

Type of Building	ژماره‌ی بینا به پیتی جووری کههسته‌ی به کارهاتوو له دیواری دهرهوه						ژماره‌ی بینا			جووری بینا
	No. of Buildings by Type of Outer Walls Construction Material						No. of Buildings			
	نادیار	هی تر	پارچه‌ی کانزائی و دار	قور، کهه‌پوچی خشت، بهرد و قور	بلۆک و پارچه خانووی دروست کراو	بهرد	کهه‌پوچ	ریژه‌ی سه‌دی (%)	ژماره	
Not Stated	Others	Metal and Wood Strips	Mud, Mud Bricks, Stone Mud	Block and Prefabrecated Construction	Stone	Bricks	(%)	Number		
Sulaimaniya Governorate \ Urban										پارێزگای سلێمانی / شارنشین
Conventional Buildings										بینای ئاسایی
Attached Building	16	0	0	0	1193	222	82	0.44	1513	بلا خانه
House	542	0	54	3391	241252	28307	3635	80.55	277181	خانوو
<b>Total</b>	<b>558</b>	<b>0</b>	<b>54</b>	<b>3391</b>	<b>242445</b>	<b>28529</b>	<b>3717</b>	<b>80.99</b>	<b>278694</b>	<b>کۆ</b>
Mobile or Marginal Buildings										خانووی جولۆ و یان کاتی
Barracks or Hut	38	112	736	168	0	0	0	0.31	1054	کهه‌پر- زنج
Tent or Hair tent	14	231	0	0	0	0	0	0.07	245	چادر یان ره‌شمال
Caravan	16	17	446	0	0	0	0	0.14	479	کهه‌هفان
<b>Total</b>	<b>68</b>	<b>360</b>	<b>1182</b>	<b>168</b>	<b>0</b>	<b>0</b>	<b>0</b>	<b>0.52</b>	<b>1778</b>	<b>کۆ</b>
Other Buildings										بینای تر
Establishment Building	195	82	853	465	36084	2933	820	12.04	41432	دامه‌زراره/کارگه
Commercial Center or Mall	0	0	0	0	405	9	4	0.12	418	مۆل/سه‌نته‌ری بازرگانی
Under Construction	7551	0	0	27	13574	119	171	6.23	21442	له دروستکردن‌دایه
Others	85	49	9	13	159	13	2	0.10	330	هی تر
<b>Total</b>	<b>7831</b>	<b>131</b>	<b>862</b>	<b>505</b>	<b>50222</b>	<b>3074</b>	<b>997</b>	<b>18.49</b>	<b>63622</b>	<b>کۆ</b>
<b>Governorate Urban Total</b>	<b>8457</b>	<b>491</b>	<b>2098</b>	<b>4064</b>	<b>292667</b>	<b>31603</b>	<b>4714</b>	<b>100</b>	<b>344094</b>	<b>کۆی شارنشین له پارێزگا</b>

خشته 1. ژماره‌ی بیناکان له پارێزگای سلێمانی به پیتی ژینگه، جووری بینا و کههرهسته‌ی به‌کارهاتوو له دیواری دهرهوه‌ی بیناکه‌دا

Number of Buildings in Sulaymani by Environment, Type of Building and Type of Outer Walls Construction Material

Type of Building	ژماره‌ی بینا به پیتی جووری کههرهسته‌ی به کارهاتوو له دیواری دهرهوه							ژماره‌ی بینا		جووری بینا
	No. of Buildings by Type of Outer Walls Construction Material							No. of Buildings		
	نادیبار	هی تر	پارچه‌ی کانزائی و دار	قور، کهریوچی خشت، بهرد و قور	بلۆک و پارچه خانووی دروست کراو	بهرد	کهریوچ	ریژه‌ی سه‌دی (%)	ژماره	
	Not Stated	Others	Metal and Wood Strips	Mud, Mud Bricks, Stone Mud	Block and Prefabrecated Construction	Stone	Bricks		Number	
Sulaimaniya Governorate \ Rural										
Conventional Buildings										
Attached Building	0	0	0	0	10	0	2	0.01	12	بلا خانه
House	63	0	3	25445	33844	2487	746	72.16	62588	خانوو
<b>Total</b>	<b>63</b>	<b>0</b>	<b>3</b>	<b>25445</b>	<b>33854</b>	<b>2487</b>	<b>748</b>	<b>72.17</b>	<b>62600</b>	<b>کۆ</b>
Mobile or Marginal Buildings										
Barracks or Hut	1	114	50	43	0	0	0	0.24	208	که‌په‌ر- زنج
Tent or Hair tent	0	132	0	0	0	0	0	0.15	132	چادر یان ره‌شمال
Caravan	7	57	162	0	0	0	0	0.26	226	که‌ره‌فان
<b>Total</b>	<b>8</b>	<b>303</b>	<b>212</b>	<b>43</b>	<b>0</b>	<b>0</b>	<b>0</b>	<b>0.65</b>	<b>566</b>	<b>کۆ</b>
Other Buildings										
Establishment Building	39	92	154	8306	8602	1055	279	21.36	18527	دامه‌زراوه/کارگه
Commercial Center or Mall	0	0	0	0	23	0	1	0.03	24	مۆل/سه‌نته‌ری بازرگانی
Under Construction	1380	0	0	31	3520	28	30	5.75	4989	له دروستکردن‌دایه
Others	5	10	3	6	7	2	0	0.04	33	هی تر
<b>Total</b>	<b>1424</b>	<b>102</b>	<b>157</b>	<b>8343</b>	<b>12152</b>	<b>1085</b>	<b>310</b>	<b>27.18</b>	<b>23573</b>	<b>کۆ</b>
<b>Governorate Rural Total</b>	<b>1495</b>	<b>405</b>	<b>372</b>	<b>33831</b>	<b>46006</b>	<b>3572</b>	<b>1058</b>	<b>100</b>	<b>86739</b>	<b>کۆی گوندشین له پارێزگا</b>

خشته 2 - ژماره‌ی بیناكان له پارێزگای سلێمانی به پیتی ژینگه، جوړی بینا و ژماره‌ی یه‌كه‌كان له بینادا

Number of Buildings in Sulaymani by Environment, Type of Building and Number of Units in the Building

Type of Building	ژماره‌ی یه‌كه‌كان له بینا											ژماره‌ی بینا		جوړی بینا	
	No. of Units in the Building											No. of Buildings			
	10+	9	8	7	6	5	4	3	2	1	0	ریژه‌ی سه‌دی (%)	ژماره Number		
Sulaimaniya Governorate \ Total															پارێزگای سلێمانی / كۆ
Conventional Building											بینای ئاسانی				
Attached Building	402	33	33	42	213	58	63	101	176	404	0	0.35	1525	بلا خانه	
House	110	46	113	170	301	550	1237	4623	36507	296112	0	78.86	339769	خانوو	
<b>Total</b>	<b>512</b>	<b>79</b>	<b>146</b>	<b>212</b>	<b>514</b>	<b>608</b>	<b>1300</b>	<b>4724</b>	<b>36683</b>	<b>296516</b>	<b>0</b>	<b>79.22</b>	<b>341294</b>	<b>كۆ</b>	
Mobile or Marginal Buildings											خانوو‌ه‌كانی جولاو یان كاتی				
Barracks or Hut	1	0	0	0	1	1	0	1	14	1244	0	0.29	1262	كه‌په‌ر- زنج	
Tent or Hair tent	0	0	0	0	0	0	0	0	7	370	0	0.09	377	چادر یان ره‌شمال	
Caravan	0	0	0	0	0	0	1	2	5	697	0	0.16	705	كه‌ره‌فان	
<b>Total</b>	<b>1</b>	<b>0</b>	<b>0</b>	<b>0</b>	<b>1</b>	<b>1</b>	<b>1</b>	<b>3</b>	<b>26</b>	<b>2311</b>	<b>0</b>	<b>0.54</b>	<b>2344</b>	<b>كۆ</b>	
Other Buildings											بینای تر				
Establishment Building	422	50	45	96	108	144	263	535	2114	56182	0	13.92	59959	دامه‌زراوه/كارگه	
Commercial Center or Mall	50	1	1	1	0	2	0	3	14	370	0	0.10	442	مۆل/سه‌نته‌ری بازرگانی	
Under Construction	5	0	2	2	0	8	7	21	90	18445	7851	6.13	26431	له دروستکردندا‌یه	
Others	5	0	0	1	0	2	3	0	4	348	0	0.08	363	هی تر	
<b>Total</b>	<b>482</b>	<b>51</b>	<b>48</b>	<b>100</b>	<b>108</b>	<b>156</b>	<b>273</b>	<b>559</b>	<b>2222</b>	<b>75345</b>	<b>7851</b>	<b>20.24</b>	<b>87195</b>	<b>كۆ</b>	
<b>Governorate Grand Total</b>	<b>995</b>	<b>130</b>	<b>194</b>	<b>312</b>	<b>623</b>	<b>765</b>	<b>1574</b>	<b>5286</b>	<b>38931</b>	<b>374172</b>	<b>7851</b>	<b>100</b>	<b>430833</b>	<b>كۆی گشتی پارێزگا</b>	

خشته 2 - ژماره ی بیناكان له پارێزگای سلیمانی به پیتی ژینگه، جوړی بینا و ژماره ی په کهکان له بینادا

Number of Buildings in Sulaymani by Environment, Type of Building and Number of Units in the Building

Type of Building	ژماره ی په کهکان له بینا											ژماره ی بینا		جوړی بینا	
	No. of Units in the Building											No. of Buildings			
	10+	9	8	7	6	5	4	3	2	1	0	ریژدی سهدی (%)	ژماره Number		
Sulaimaniya Governorate\Urban															پارێزگای سلیمانی / شارنشین
Conventional Building											بینای ناسانی				
Attached Building	402	33	33	41	213	58	63	100	170	400	0	0.44	1513	بالا خانه	
House	104	43	112	164	288	513	1062	3481	22982	248432	0	80.55	277181	خانوو	
<b>Total</b>	<b>506</b>	<b>76</b>	<b>145</b>	<b>205</b>	<b>501</b>	<b>571</b>	<b>1125</b>	<b>3581</b>	<b>23152</b>	<b>248832</b>	<b>0</b>	<b>80.99</b>	<b>278694</b>	<b>کۆ</b>	
Mobile or Marginal Buildings											خانووکهانی جولایان کاتی				
Barracks or Hut	1	0	0	0	1	1	0	0	4	1047	0	0.31	1054	کهپر- زنج	
Tent or Hair tent	0	0	0	0	0	0	0	0	0	245	0	0.07	245	چادر یان رهشمال	
Caravan	0	0	0	0	0	0	1	2	2	474	0	0.14	479	کهرفان	
<b>Total</b>	<b>1</b>	<b>0</b>	<b>0</b>	<b>0</b>	<b>1</b>	<b>1</b>	<b>1</b>	<b>2</b>	<b>6</b>	<b>1766</b>	<b>0</b>	<b>0.52</b>	<b>1778</b>	<b>کۆ</b>	
Other Buildings											بینای تر				
Establishment Building	419	48	43	91	105	129	215	415	1287	38680	0	12.04	41432	دامهزراوه/کارگه	
Commercial Center or Mall	50	1	1	1	0	2	0	3	13	347	0	0.12	418	مۆل/سهنتهری بازرگانی	
Under Construction	4	0	2	2	0	7	7	19	70	14511	6820	6.23	21442	له دروستکردن دایه	
Others	5	0	0	1	0	2	3	0	4	315	0	0.10	330	هی تر	
<b>Total</b>	<b>478</b>	<b>49</b>	<b>46</b>	<b>95</b>	<b>105</b>	<b>140</b>	<b>225</b>	<b>437</b>	<b>1374</b>	<b>53853</b>	<b>6820</b>	<b>18.49</b>	<b>63622</b>	<b>کۆ</b>	
<b>Governorate Urban Total</b>	<b>985</b>	<b>125</b>	<b>191</b>	<b>300</b>	<b>607</b>	<b>712</b>	<b>1351</b>	<b>4020</b>	<b>24532</b>	<b>304451</b>	<b>6820</b>	<b>100</b>	<b>344094</b>	<b>کۆی شارنشین له پارێزگا</b>	

خشته 2 - ژماره‌ی بیناكان له پارێزگای سلیمانی به پیتی ژینگه، جوړی بینا و ژماره‌ی یه‌كه‌كان له بینادا

Number of Buildings in Sulaymani by Environment, Type of Building and Number of Units in the Building

Type of Building	ژماره‌ی یه‌كه‌كان له بینا											ژماره‌ی بینا		جوړی بینا	
	No. of Units in the Building											No. of Buildings			
	10+	9	8	7	6	5	4	3	2	1	0	ریژدی سه‌دی (%)	ژماره Number		
Sulaimaniya Governorate \ Rural															پارێزگای سلیمانی / گوندنشین
Conventional Building											بینای ناسانی				
Attached Building	0	0	0	1	0	0	0	1	6	4	0	0.01	12	بلا خانه	
House	6	3	1	6	13	37	175	1142	13525	47680	0	72.16	62588	خانوو	
<b>Total</b>	<b>6</b>	<b>3</b>	<b>1</b>	<b>7</b>	<b>13</b>	<b>37</b>	<b>175</b>	<b>1143</b>	<b>13531</b>	<b>47684</b>	<b>0</b>	<b>72.17</b>	<b>62600</b>	<b>كۆ</b>	
Mobile or Marginal Buildings											خانوو‌ه‌كانی جولاو یان كاتی				
Barracks or Hut	0	0	0	0	0	0	0	1	10	197	0	0.24	208	كه‌په‌ر- زنج	
Tent or Hair tent	0	0	0	0	0	0	0	0	7	125	0	0.15	132	چادر یان ره‌شمال	
Caravan	0	0	0	0	0	0	0	0	3	223	0	0.26	226	كه‌ره‌فان	
<b>Total</b>	<b>0</b>	<b>0</b>	<b>0</b>	<b>0</b>	<b>0</b>	<b>0</b>	<b>0</b>	<b>1</b>	<b>20</b>	<b>545</b>	<b>0</b>	<b>0.65</b>	<b>566</b>	<b>كۆ</b>	
Other Buildings											بینای تر				
Establishment Building	3	2	2	5	3	15	48	120	827	17502	0	21.36	18527	دامه‌زراوه/كارگه	
Commercial Center or Mall	0	0	0	0	0	0	0	0	1	23	0	0.03	24	مۆل/سه‌نته‌ری بازرگانی	
Under Construction	1	0	0	0	0	1	0	2	20	3934	1031	5.75	4989	له دروستکردن‌دا یه	
Others	0	0	0	0	0	0	0	0	0	33	0	0.04	33	هی تر	
<b>Total</b>	<b>4</b>	<b>2</b>	<b>2</b>	<b>5</b>	<b>3</b>	<b>16</b>	<b>48</b>	<b>122</b>	<b>848</b>	<b>21492</b>	<b>1031</b>	<b>27.18</b>	<b>23573</b>	<b>كۆ</b>	
<b>Governorate Rural Total</b>	<b>10</b>	<b>5</b>	<b>3</b>	<b>12</b>	<b>16</b>	<b>53</b>	<b>223</b>	<b>1266</b>	<b>14399</b>	<b>69721</b>	<b>1031</b>	<b>100</b>	<b>86739</b>	<b>كۆی گوندنشین له پارێزگا</b>	

خشتهی 3 - ژماره‌ی بیناكان له پارێزگای سلیمانی به پێی ژینگه، جۆری بینا و ژماره‌ی نیشنگهكان له بیناكه‌دا

Number of Buildings in Sulaymani by Environment, Type of Building and Number of Dwellings in the Building

Type of Building	ژماره‌ی ماڵهكان له بینادا										ژماره‌ی بیناكان		جۆری بینا	
	No. of Dwellings in the Building										ژماره	رێژهی سه‌دی		
	10+	9	8	7	6	5	4	3	2	1	0	(%)		Number
Sulaimaniya Governorate \ total													پارێزگای سلیمانی / كۆ	
Conventional Buildings										بینای ناسایی				
Attached Building	217	11	10	11	163	23	45	38	133	552	322	0.35	1525	بلا خانه
House	2	0	1	0	8	25	172	1320	16167	318057	4017	78.86	339769	خانوو
<b>Total</b>	<b>219</b>	<b>11</b>	<b>11</b>	<b>11</b>	<b>171</b>	<b>48</b>	<b>217</b>	<b>1358</b>	<b>16300</b>	<b>318609</b>	<b>4339</b>	<b>79.22</b>	<b>341294</b>	كۆ
Mobile or Marginal building										خانووكانی چولاو یان كاتی				
Barracks or Hut	0	0	0	0	0	0	0	0	3	193	1066	0.29	1262	كه‌په‌ر- زنج
Tent or Hair tent	0	0	0	0	0	0	0	0	0	261	116	0.09	377	چادر یان ره‌شمال
Caravan	0	0	0	0	0	0	1	0	1	334	369	0.16	705	كه‌ره‌فان
<b>Total</b>	<b>0</b>	<b>0</b>	<b>0</b>	<b>0</b>	<b>0</b>	<b>0</b>	<b>1</b>	<b>0</b>	<b>4</b>	<b>788</b>	<b>1551</b>	<b>0.54</b>	<b>2344</b>	كۆ
Other Buildings										بینای تر				
Establishment Building	5	0	1	1	6	6	6	27	122	1949	57836	13.92	59959	دامه‌زراوه/كارگه
Commercial Center or Mall	1	0	0	0	0	0	0	0	9	162	270	0.10	442	مۆل/سه‌ننه‌ری بازرگانی
Under Construction	1	0	0	0	0	0	0	0	9	603	25818	6.13	26431	له دروستكردنه‌دا
Others	0	0	0	0	0	0	0	0	2	21	340	0.08	363	هی تر
<b>Total</b>	<b>7</b>	<b>0</b>	<b>1</b>	<b>1</b>	<b>6</b>	<b>6</b>	<b>6</b>	<b>27</b>	<b>142</b>	<b>2735</b>	<b>84264</b>	<b>20.24</b>	<b>87195</b>	كۆ
<b>Governorate Grand Total</b>	<b>226</b>	<b>11</b>	<b>12</b>	<b>12</b>	<b>177</b>	<b>54</b>	<b>224</b>	<b>1385</b>	<b>16446</b>	<b>322132</b>	<b>90154</b>	<b>100</b>	<b>430833</b>	كۆی گه‌شتی پارێزگا

خشته 3 - ژماره بېناکان له پارټيزگای سلیمانې به پټې ژینگه، جوړی بېنا و ژماره نښېنگه کان له بېناکه دا

Number of Buildings in Sulaymani by Environment, Type of Building and Number of Dwellings in the Building

Type of Building	ژماره ماڼکان له بېناکه										ژماره بېناکان No. of Buildings		جوړی بېنا	
	No. of Dwellings in the Building										ژمړه	ژمړه		
	10+	9	8	7	6	5	4	3	2	1	0	رژمې سمدی (%)		Number
Sulaimaniya Governorate \ Urban													پارټيزگای سلیمانې / شار	
Conventional Buildings													بېنا ناسایې	
Attached Building	217	11	10	11	163	23	45	38	132	542	321	0.44	1513	بلا خانه
House	2	0	1	0	7	25	155	1217	15018	258536	2220	80.55	277181	خانوو
<b>Total</b>	<b>219</b>	<b>11</b>	<b>11</b>	<b>11</b>	<b>170</b>	<b>48</b>	<b>200</b>	<b>1255</b>	<b>15150</b>	<b>259078</b>	<b>2541</b>	<b>80.99</b>	<b>278694</b>	کۆ
Mobile or Marginal building													خانووکانی جولای پان کاتی	
Barracks or Hut	0	0	0	0	0	0	0	0	3	114	937	0.31	1054	کهپر- زنج
Tent or Hair tent	0	0	0	0	0	0	0	0	0	219	26	0.07	245	چادر پان رشمال
Caravan	0	0	0	0	0	0	1	0	1	231	246	0.14	479	کهرفان
<b>Total</b>	<b>0</b>	<b>0</b>	<b>0</b>	<b>0</b>	<b>0</b>	<b>0</b>	<b>1</b>	<b>0</b>	<b>4</b>	<b>564</b>	<b>1209</b>	<b>0.52</b>	<b>1778</b>	کۆ
Other Buildings													بېنا تر	
Establishment Building	5	0	0	1	5	6	5	18	93	1194	40105	12.04	41432	دامهزراوه/کارگه
Commercial Center or Mall	1	0	0	0	0	0	0	0	9	141	267	0.12	418	مول/سمنتهری بازارگانی
Under Construction	1	0	0	0	0	0	0	0	9	557	20875	6.23	21442	له دروستکردن دایه
Others	0	0	0	0	0	0	0	0	2	19	309	0.10	330	هی تر
<b>Total</b>	<b>7</b>	<b>0</b>	<b>0</b>	<b>1</b>	<b>5</b>	<b>6</b>	<b>5</b>	<b>18</b>	<b>113</b>	<b>1911</b>	<b>61556</b>	<b>18.49</b>	<b>63622</b>	کۆ
<b>Governorate Urban Total</b>	<b>226</b>	<b>11</b>	<b>11</b>	<b>12</b>	<b>175</b>	<b>54</b>	<b>206</b>	<b>1273</b>	<b>15267</b>	<b>261553</b>	<b>65306</b>	<b>100</b>	<b>344094</b>	کۆی شار له پارټيزگا
Sulaimaniya Governorate \ Rural													پارټيزگای سلیمانې / گوند	
Conventional Buildings													بېنا ناسایې	
Attached Building	0	0	0	0	0	0	0	0	1	10	1	0.01	12	بلا خانه
House	0	0	0	0	1	0	17	103	1149	59521	1797	72.16	62588	خانوو
<b>Total</b>	<b>0</b>	<b>0</b>	<b>0</b>	<b>0</b>	<b>1</b>	<b>0</b>	<b>17</b>	<b>103</b>	<b>1150</b>	<b>59531</b>	<b>1798</b>	<b>72.17</b>	<b>62600</b>	کۆ
Mobile or Marginal building													خانووکانی جولای پان کاتی	
Barracks or Hut	0	0	0	0	0	0	0	0	0	79	129	0.24	208	کهپر- زنج
Tent or Hair tent	0	0	0	0	0	0	0	0	0	42	90	0.15	132	چادر پان رشمال
Caravan	0	0	0	0	0	0	0	0	0	103	123	0.26	226	کهرفان
<b>Total</b>	<b>0</b>	<b>0</b>	<b>0</b>	<b>0</b>	<b>0</b>	<b>0</b>	<b>0</b>	<b>0</b>	<b>0</b>	<b>224</b>	<b>342</b>	<b>0.65</b>	<b>566</b>	کۆ
Other Buildings													بېنا تر	
Establishment Building	0	0	1	0	1	0	1	9	29	755	17731	21.36	18527	دامهزراوه/کارگه
Commercial Center or Mall	0	0	0	0	0	0	0	0	0	21	3	0.03	24	مول/سمنتهری بازارگانی
Under Construction	0	0	0	0	0	0	0	0	0	46	4943	5.75	4989	له دروستکردن دایه
Others	0	0	0	0	0	0	0	0	0	2	31	0.04	33	هی تر
<b>Total</b>	<b>0</b>	<b>0</b>	<b>1</b>	<b>0</b>	<b>1</b>	<b>0</b>	<b>1</b>	<b>9</b>	<b>29</b>	<b>824</b>	<b>22708</b>	<b>27.18</b>	<b>23573</b>	کۆ
<b>Governorate Rural Total</b>	<b>0</b>	<b>0</b>	<b>1</b>	<b>0</b>	<b>2</b>	<b>0</b>	<b>18</b>	<b>112</b>	<b>1179</b>	<b>60579</b>	<b>24848</b>	<b>100</b>	<b>86739</b>	کۆی گوندمکانی پارټيزگا

خشتهی 4 - ژمارهی بیناکان له پارێزگای سلیمانی به پیتی ژینگه، ژمارهی نشینگهکان له بیناکه و سالی درووستکردنی بینا

Number of Buildings in Sulaymani by Environment, Number of Dwellings in the Building and Construction Year

ژمارهی بینا											ژمارهی بینا		سالی دامه‌زاندن
ژمارهی خانووکان له بینا											No. of Buildings		
No. of Dwellings in the Building											ژمارهی	ژمارهی	Construction Year
10+	9	8	7	6	5	4	3	2	1	0	رژوهی	سهدی	
											No. of Buildings		
													پارێزگای سلیمانی / کۆ
													Sulaimaniya Governorate \ total
101	1	0	1	0	1	10	25	456	19180	15526	8.19	35301	2009
8	0	0	1	8	1	18	33	721	19968	3696	5.68	24454	2008
18	2	2	0	43	2	9	61	843	18662	3768	5.43	23410	2007
14	2	4	1	3	11	17	63	962	20855	2841	5.75	24773	2006
7	2	1	1	2	3	10	74	1076	23108	4379	6.65	28663	2005
44	1	1	1	52	8	35	223	2951	57889	13811	17.41	75016	2004 - 2000
1	0	0	0	3	3	16	91	1015	25799	6819	7.83	33747	1999 - 1995
3	0	1	0	1	3	17	137	1402	43341	11145	13.01	56050	1994 - 1990
3	0	0	0	0	5	24	195	2254	36345	4544	10.07	43370	1989 - 1985
19	3	3	7	57	11	41	230	2204	20373	4620	6.40	27568	1984 - 1980
7	0	0	0	5	3	17	194	1910	24668	3810	7.11	30614	1979 - 1970
0	0	0	0	2	2	5	41	422	5366	1562	1.72	7400	1969 - 1960
1	0	0	0	1	1	4	14	163	3546	1504	1.21	5234	پێش 1960
0	0	0	0	0	0	1	4	67	3032	12129	3.54	15233	Not Stated
<b>226</b>	<b>11</b>	<b>12</b>	<b>12</b>	<b>177</b>	<b>54</b>	<b>224</b>	<b>1385</b>	<b>16446</b>	<b>322132</b>	<b>90154</b>	<b>100</b>	<b>430833</b>	Gov. Grand Total
													کۆی گشتی پارێزگا



خشتهی 4 - ژمارهی بیناکان له پارێزگای سلێمانی به پیتی ژینگه، ژمارهی نشینگهکان له بیناکه و سالی درووستکردنی بینا

Number of Buildings in Sulaymani by Environment, Number of Dwellings in the Building and Construction Year

ژمارهی بینا											ژمارهی بینا		سالی دامهزاندن	
No. of Dwellings in the Building											No. of Buildings		Construction Year	
ژمارهی خانووکان له بینا											ژمارهی بینا			
10+	9	8	7	6	5	4	3	2	1	0	ژمارهی سهدی	ژمارهی بینا		
											No. of Buildings		Construction Year	
													پارێزگای سلێمانی / شارنشین	
													Sulaimaniya Governorate \ Urban	
101	1	0	1	0	1	10	21	422	16905	12634	8.75	30096	2009	
8	0	0	1	8	1	18	30	680	17037	2800	5.98	20583	2008	
18	2	2	0	43	2	8	53	773	15876	2306	5.55	19083	2007	
14	2	4	1	3	11	15	56	898	17771	2101	6.07	20876	2006	
7	2	0	1	2	3	9	70	996	19788	3390	7.05	24268	2005	
44	1	1	1	52	8	32	213	2811	50550	10605	18.69	64318	2004 - 2000	
1	0	0	0	3	3	14	73	841	17349	2947	6.17	21231	1999 - 1995	
3	0	1	0	0	3	11	92	903	17875	3798	6.59	22686	1994 - 1990	
3	0	0	0	0	5	21	191	2215	34957	4217	12.09	41609	1989 - 1985	
19	3	3	7	57	11	41	227	2195	19627	4467	7.75	26657	1984 - 1980	
7	0	0	0	4	3	17	188	1897	23527	3680	8.52	29323	1979 - 1970	
0	0	0	0	2	2	5	41	417	5081	1455	2.04	7003	1969 - 1960	
1	0	0	0	1	1	4	14	158	3304	1430	1.43	4913	Before 1960	پیش 1960
0	0	0	0	0	0	1	4	61	1906	9476	3.33	11448	Not Stated	دیيار
<b>226</b>	<b>11</b>	<b>11</b>	<b>12</b>	<b>175</b>	<b>54</b>	<b>206</b>	<b>1273</b>	<b>15267</b>	<b>261553</b>	<b>65306</b>	<b>100</b>	<b>344094</b>	Total Gov.\ Rural	کۆی شارنشین له پارێزگا
													پارێزگای سلێمانی / گوندشین	
													Sulaimaniya Governorate \ Rural	
0	0	0	0	0	0	0	4	34	2275	2892	6.00	5205	2009	
0	0	0	0	0	0	0	3	41	2931	896	4.46	3871	2008	
0	0	0	0	0	0	1	8	70	2786	1462	4.99	4327	2007	
0	0	0	0	0	0	2	7	64	3084	740	4.49	3897	2006	
0	0	1	0	0	0	1	4	80	3320	989	5.07	4395	2005	
0	0	0	0	0	0	3	10	140	7339	3206	12.33	10698	2004 - 2000	
0	0	0	0	0	0	2	18	174	8450	3872	14.43	12516	1999 - 1995	
0	0	0	0	1	0	6	45	499	25466	7347	38.46	33364	1994 - 1990	
0	0	0	0	0	0	3	4	39	1388	327	2.03	1761	1989 - 1985	
0	0	0	0	0	0	0	3	9	746	153	1.05	911	1984 - 1980	
0	0	0	0	1	0	0	6	13	1141	130	1.49	1291	1979 - 1970	
0	0	0	0	0	0	0	0	5	285	107	0.46	397	1969 - 1960	
0	0	0	0	0	0	0	0	5	242	74	0.37	321	Before 1960	پیش 1960
0	0	0	0	0	0	0	0	6	1126	2653	4.36	3785	Not Stated	دیيار
<b>0</b>	<b>0</b>	<b>1</b>	<b>0</b>	<b>2</b>	<b>0</b>	<b>18</b>	<b>112</b>	<b>1179</b>	<b>60579</b>	<b>24848</b>	<b>100</b>	<b>86739</b>	Total Gov.\ Urban	کۆی گوندشین له پارێزگا

خشته 5 . ژماره یی بناکان له پارێزگای سلیمانی به پیتی ژینگه، ژماره یی نشینگهکان له بیناکه دا و جۆری کههرسته یی به کارهاتوو له دیواری دهرهوه بیناکه دا

Number of Buildings in Sulaymani by Environment, Number of Dwellings in the Building and Type of Outer Walls Construction Material

Type of Outer Walls Construction Material	ژماره یی خانووهکان له بینا											ژماره یی بینا		جۆری کههرسته یی به کارهاتوو له دیواری دهرهوه
	No. of Dwellings in the Building											No. of Buildings		
	10+	9	8	7	6	5	4	3	2	1	0	ریژهی سهدی (%)	ژماره Number	
Sulaimaniya Governorate \ total													پارێزگای سلیمانی / کۆ	
Bricks	18	1	0	0	2	10	10	28	246	4117	1340	1.34	5772	کهریوچ
Stone	32	3	2	5	57	8	38	206	2107	28371	4346	8.16	35175	بهرد
Block and Prefabrecated Construction	175	7	10	7	118	36	172	1121	13726	260713	62588	78.61	338673	بلۆک و پارچه خانووی دروست کراو
Mud, Mud Bricks, Stone Mud	0	0	0	0	0	0	3	27	319	27577	9969	8.80	37895	قۆر. کهریوچی خشت. بهردو قۆر
Metal and Wood Strips	0	0	0	0	0	0	1	0	4	386	2079	0.57	2470	پارچه ی کانزایی و دار
Other	0	0	0	0	0	0	0	0	0	336	560	0.21	896	هی تر
Not Stated	1	0	0	0	0	0	0	3	44	632	9272	2.31	9952	نادیار
<b>Governorate Grand Total</b>	<b>226</b>	<b>11</b>	<b>12</b>	<b>12</b>	<b>177</b>	<b>54</b>	<b>224</b>	<b>1385</b>	<b>16446</b>	<b>322132</b>	<b>90154</b>	<b>100</b>	<b>430833</b>	<b>کۆی گشتی پارێزگا</b>
Sulaimaniya Governorate \ Urban													پارێزگای سلیمانی / شارنشین	
Bricks	18	1	0	0	2	10	10	25	233	3398	1017	1.37	4714	کهریوچ
Stone	32	3	2	5	57	8	38	199	2039	25987	3233	9.18	31603	بهرد
Block and Prefabrecated Construction	175	7	9	7	116	36	157	1044	12919	227714	50483	85.05	292667	بلۆک و پارچه خانووی دروست کراو
Mud, Mud Bricks, Stone Mud	0	0	0	0	0	0	0	2	29	3386	647	1.18	4064	قۆر. کهریوچی خشت. بهردو قۆر
Metal and Wood Strips	0	0	0	0	0	0	1	0	3	288	1806	0.61	2098	پارچه ی کانزایی و دار
Other	0	0	0	0	0	0	0	0	0	216	275	0.14	491	هی تر
Not Stated	1	0	0	0	0	0	0	3	44	564	7845	2.46	8457	نادیار
<b>Governorate Urban Total</b>	<b>226</b>	<b>11</b>	<b>11</b>	<b>12</b>	<b>175</b>	<b>54</b>	<b>206</b>	<b>1273</b>	<b>15267</b>	<b>261553</b>	<b>65306</b>	<b>100</b>	<b>344094</b>	<b>کۆی شارنشین له پارێزگا</b>
Sulaimaniya Governorate \ Rural													پارێزگای سلیمانی / گوندنشین	
Bricks	0	0	0	0	0	0	0	3	13	719	323	1.22	1058	کهریوچ
Stone	0	0	0	0	0	0	0	7	68	2384	1113	4.12	3572	بهرد
Block and Prefabrecated Construction	0	0	1	0	2	0	15	77	807	32999	12105	53.04	46006	بلۆک و پارچه خانووی دروست کراو
Mud, Mud Bricks, Stone Mud	0	0	0	0	0	0	3	25	290	24191	9322	39.00	33831	قۆر. کهریوچی خشت. بهردو قۆر
Metal and Wood Strips	0	0	0	0	0	0	0	0	1	98	273	0.43	372	پارچه ی کانزایی و دار
Other	0	0	0	0	0	0	0	0	0	120	285	0.47	405	هی تر
Not Stated	0	0	0	0	0	0	0	0	0	68	1427	1.72	1495	نادیار
<b>Governorate Rural Total</b>	<b>0</b>	<b>0</b>	<b>1</b>	<b>0</b>	<b>2</b>	<b>0</b>	<b>18</b>	<b>112</b>	<b>1179</b>	<b>60579</b>	<b>24848</b>	<b>100</b>	<b>86739</b>	<b>کۆی گوندنشین له پارێزگا</b>

خشیە 6 - ژمارەى بىنا ناسايەکان لە پارێزگای سلیمانی بە پێى ژینگە، سالی دروستکردن و ژمارەى نهۆمهکان  
 Number of Conventional Buildings in Sulaymani by Environment, Year of Construction and Number of Floors

Number of Floors	Construction Year														ژمارەى بىنا No. of Buildings		ژمارەى نهۆمهکان
	ناىيار	پيش	1960	1970	1980	1985	1990	1995	2000	2005	2006	2007	2008	2009	رژۆى سەدى	ژمارە	
	Not stated	1960 Before	-1969	-1979	-1984	-1989	-1994	-1999	-2004							(%)	
Sulaimaniya Governorate \ total																	پارێزگای سلیمانی / کۆ
All Conventional Buildings																	گشت بىنا ناسايەکان
1	2003	2983	4120	20136	14970	31121	40932	24073	50213	19445	17192	15043	15704	15206	80.03	273141	1
2	244	768	1645	6304	7319	7229	4414	2808	9672	4207	4005	3869	4300	3530	17.67	60314	2
3	28	24	60	396	688	650	338	289	1421	673	704	752	738	639	2.17	7400	3
4	0	0	1	7	11	11	4	8	70	28	31	13	23	18	0.07	225	4
5	0	0	1	0	2	1	1	1	11	5	24	12	11	5	0.02	74	5
6	1	0	0	0	1	0	0	0	7	9	13	13	9	4	0.02	57	6
7	0	0	0	0	0	0	0	1	2	7	4	7	6	11	0	38	7
8	0	0	0	0	0	0	0	0	0	2	2	4	0	5	0	13	8
9	0	0	0	0	0	0	0	0	0	0	1	0	2	1	0	4	9
10+	0	0	0	1	0	0	0	0	4	2	1	9	1	10	0.01	28	10 +
<b>Governorate Grand Total</b>	<b>2276</b>	<b>3775</b>	<b>5827</b>	<b>26844</b>	<b>22991</b>	<b>39012</b>	<b>45689</b>	<b>27180</b>	<b>61400</b>	<b>24378</b>	<b>21977</b>	<b>19722</b>	<b>20794</b>	<b>19429</b>	<b>100</b>	<b>341294</b>	<b>کۆى گشتى پارێزگا</b>
Attached Building																	پالاخانه
1	0	1	1	0	2	2	1	0	1	0	0	1	0	0	0.59	9	1
2	0	7	12	63	64	31	26	7	115	32	33	37	35	22	31.74	484	2
3	2	0	6	23	103	10	13	11	138	28	42	75	48	98	39.15	597	3
4	0	0	1	7	10	11	4	8	70	27	31	13	22	17	14.49	221	4
5	0	0	1	0	2	1	1	1	11	5	24	12	11	5	4.85	74	5
6	1	0	0	0	1	0	0	0	7	9	13	13	9	4	3.74	57	6
7	0	0	0	0	0	0	0	1	2	7	4	7	6	11	2	38	7
8	0	0	0	0	0	0	0	0	0	2	2	4	0	5	1	13	8
9	0	0	0	0	0	0	0	0	0	0	1	0	2	1	0	4	9
10+	0	0	0	1	0	0	0	0	4	2	1	9	1	10	1.84	28	10 +
<b>Total</b>	<b>3</b>	<b>8</b>	<b>21</b>	<b>94</b>	<b>182</b>	<b>55</b>	<b>45</b>	<b>28</b>	<b>348</b>	<b>112</b>	<b>151</b>	<b>171</b>	<b>134</b>	<b>173</b>	<b>100</b>	<b>1525</b>	<b>کۆ</b>
House																	خانوو
1	2003	2982	4119	20136	14968	31119	40931	24073	50212	19445	17192	15042	15704	15206	80.39	273132	1
2	244	761	1633	6241	7255	7198	4388	2801	9557	4175	3972	3832	4265	3508	17.61	59830	2
3	26	24	54	373	585	640	325	278	1283	645	662	677	690	541	2.00	6803	3
4	0	0	0	0	1	0	0	0	0	1	0	0	1	1	0.00	4	4
5	0	0	0	0	0	0	0	0	0	0	0	0	0	0	0.00	0	5
6	0	0	0	0	0	0	0	0	0	0	0	0	0	0	0.00	0	6
7	0	0	0	0	0	0	0	0	0	0	0	0	0	0	0	0	7
8	0	0	0	0	0	0	0	0	0	0	0	0	0	0	0	0	8
9	0	0	0	0	0	0	0	0	0	0	0	0	0	0	0	0	9
10+	0	0	0	0	0	0	0	0	0	0	0	0	0	0	0.00	0	10 +
<b>Total</b>	<b>2273</b>	<b>3767</b>	<b>5806</b>	<b>26750</b>	<b>22809</b>	<b>38957</b>	<b>45644</b>	<b>27152</b>	<b>61052</b>	<b>24266</b>	<b>21826</b>	<b>19551</b>	<b>20660</b>	<b>19256</b>	<b>100</b>	<b>339769</b>	<b>کۆ</b>

خشیە 6 - ژمارەى بىنا ناسايەكان لە پارێزگای سلێمانى بە پێى ژینگە، ساڵى درووستکردن و ژمارەى نهۆمهكان  
 Number of Conventional Buildings in Sulaymani by Environment, Year of Construction and Number of Floors

Number of Floors	Construction Year														ژمارەى بىنا No. of Buildings		ژمارەى نهۆمهكان		
	ناديار	پيش	1960	1970	1980	1985	1990	1995	2000	2005	2006	2007	2008	2009	رژۆى سەدى	ژمارە			
	Not stated	1960 Before	-1969	-1979	-1984	-1989	-1994	-1999	-2004						(%)	Number			
<b>Sulaimaniya Governorate \ Urban</b>																		<b>پارێزگای سلێمانى / شارنشین</b>	
<b>All Conventional Buildings</b>																		<b>گشت بىنا ناسايەكان</b>	
1	1105	2751	3841	19038	14259	29711	16178	15500	42968	16178	14221	12343	12916	13015	76.80	214024	1		
2	238	754	1633	6241	7294	7221	2447	2524	9412	4058	3832	3707	4114	3431	20.42	56906	2		
3	28	24	60	395	687	650	312	284	1411	671	697	748	727	634	2.63	7328	3		
4	0	0	1	7	11	11	4	8	69	28	31	13	23	18	0.08	224	4		
5	0	0	1	0	2	1	1	1	11	5	24	12	11	5	0.03	74	5		
6	1	0	0	0	1	0	0	0	7	8	13	13	8	4	0.02	55	6		
7	0	0	0	0	0	0	0	1	2	7	4	7	6	11	0	38	7		
8	0	0	0	0	0	0	0	0	0	2	2	4	0	5	0	13	8		
9	0	0	0	0	0	0	0	0	0	0	1	0	2	1	0	4	9		
10+	0	0	0	1	0	0	0	0	4	2	1	9	1	10	0.01	28	10 +		
<b>Governorate Urban Total</b>	<b>1372</b>	<b>3529</b>	<b>5536</b>	<b>25682</b>	<b>22254</b>	<b>37594</b>	<b>18942</b>	<b>18318</b>	<b>53884</b>	<b>20959</b>	<b>18826</b>	<b>16856</b>	<b>17808</b>	<b>17134</b>	<b>100</b>	<b>278694</b>	<b>كۆى شارنشین له پارێزگا</b>		
<b>Attached Building</b>																		<b>پالاخانه</b>	
1	0	1	1	0	2	2	1	0	1	0	0	1	0	0	0.59	9	1		
2	0	7	12	63	64	31	20	7	114	32	33	36	35	22	31.46	476	2		
3	2	0	6	23	103	10	13	11	138	27	42	75	48	98	39.39	596	3		
4	0	0	1	7	10	11	4	8	69	27	31	13	22	17	14.54	220	4		
5	0	0	1	0	2	1	1	1	11	5	24	12	11	5	4.89	74	5		
6	1	0	0	0	1	0	0	0	7	8	13	13	8	4	3.64	55	6		
7	0	0	0	0	0	0	0	1	2	7	4	7	6	11	3	38	7		
8	0	0	0	0	0	0	0	0	0	2	2	4	0	5	1	13	8		
9	0	0	0	0	0	0	0	0	0	0	1	0	2	1	0	4	9		
10+	0	0	0	1	0	0	0	0	4	2	1	9	1	10	1.85	28	10 +		
<b>Total</b>	<b>3</b>	<b>8</b>	<b>21</b>	<b>94</b>	<b>182</b>	<b>55</b>	<b>39</b>	<b>28</b>	<b>346</b>	<b>110</b>	<b>151</b>	<b>170</b>	<b>133</b>	<b>173</b>	<b>100</b>	<b>1513</b>	<b>كۆ</b>		
<b>House</b>																		<b>خانوو</b>	
1	1105	2750	3840	19038	14257	29709	16177	15500	42967	16178	14221	12342	12916	13015	77.21	214015	1		
2	238	747	1621	6178	7230	7190	2427	2517	9298	4026	3799	3671	4079	3409	20.36	56430	2		
3	26	24	54	372	584	640	299	273	1273	644	655	673	679	536	2.43	6732	3		
4	0	0	0	0	1	0	0	0	0	1	0	0	1	1	0.00	4	4		
5	0	0	0	0	0	0	0	0	0	0	0	0	0	0	0.00	0	5		
6	0	0	0	0	0	0	0	0	0	0	0	0	0	0	0.00	0	6		
7	0	0	0	0	0	0	0	0	0	0	0	0	0	0	0	0	7		
8	0	0	0	0	0	0	0	0	0	0	0	0	0	0	0	0	8		
9	0	0	0	0	0	0	0	0	0	0	0	0	0	0	0	0	9		
10+	0	0	0	0	0	0	0	0	0	0	0	0	0	0	0.00	0	10 +		
<b>Total</b>	<b>1369</b>	<b>3521</b>	<b>5515</b>	<b>25588</b>	<b>22072</b>	<b>37539</b>	<b>18903</b>	<b>18290</b>	<b>53538</b>	<b>20849</b>	<b>18675</b>	<b>16686</b>	<b>17675</b>	<b>16961</b>	<b>100</b>	<b>277181</b>	<b>كۆ</b>		



خشتهی 7 - ژمارهی بینا ناساییهکان له پارێزگای سلێمانی به بیسی زینگی. سانی درووست کردنی بینا و جوړی کهرهستهی به کارهاتوو له دیواری دهرهوهی بینا

Number of Conventional Buildings in Sulaymani by Environment, Year of Construction and Type of Outer walls Construction Material

Type of Building & Construction Material Outer Walls	Construction Year														ژمارهی بینا		جوړی کهرهستهی به کارهاتوو له دیواری دهرهوه
	سانی دامهزراشدن														No. of Buildings		
	نهیبار	پیش	1969 -	1979 -	1984 -	1989 -	1994 -	1999 -	2004 -	2005	2006	2007	2008	2009	رێژی سدی	ژماره	
Not Stated	1960 Before	1960	1970	1980	1985	1990	1995	2000						(%)	Number		
<b>Sulaimaniya Governorate \ total</b>																	<b>پارێزگای سلێمانی / کۆ</b>
<b>All Conventional Buildings</b>																	<b>گشت بینا ناساییهکان</b>
Bricks	94	526	264	459	485	357	614	352	545	204	163	154	115	133	1.31	4465	کهرپوچ
Stone	197	1555	2523	11702	5324	2822	2577	1410	1838	302	242	191	182	151	9.09	31016	بهرد
Block and Prefabrecated Construction	1361	1191	2730	14104	16866	35390	23740	20330	56990	23532	21405	19266	20362	19032	80.96	276299	بلۆک و پارچه خانووی دروست کراو
Mud, Mud Bricks, Stone Mud	426	497	288	484	251	400	18710	5044	1981	317	159	91	102	86	8.45	28836	قۆر.کهرپوچی خشت.بهردو قۆر
Metal and Wood Strips	0	0	0	37	0	0	2	0	3	1	0	1	4	9	0.02	57	پارچهی کانزایی و دار
Other	0	0	0	0	0	0	0	0	0	0	0	0	0	0	0	0	هی تر
Not Stated	198	6	22	58	65	43	46	44	43	22	8	19	29	18	0.18	621	نادیبار
<b>Governorate Grand Total</b>	<b>2276</b>	<b>3775</b>	<b>5827</b>	<b>26844</b>	<b>22991</b>	<b>39012</b>	<b>45689</b>	<b>27180</b>	<b>61400</b>	<b>24378</b>	<b>21977</b>	<b>19722</b>	<b>20794</b>	<b>19429</b>	<b>100</b>	<b>341294</b>	<b>کۆی گشتی پارێزگا</b>
<b>Attached Building</b>																	<b>بالاخانه</b>
Bricks	1	4	3	2	4	0	4	0	20	2	30	5	5	4	5.51	84	کهرپوچ
Stone	0	1	7	27	94	4	5	1	59	4	14	4	0	2	14.56	222	بهرد
Block and Prefabrecated Construction	2	3	11	65	83	50	36	27	268	106	107	162	116	167	78.89	1203	بلۆک و پارچه خانووی دروست کراو
Mud, Mud Bricks, Stone Mud	0	0	0	0	0	0	0	0	0	0	0	0	0	0	0.00	0	قۆر.کهرپوچی خشت.بهردو قۆر
Metal and Wood Strips	0	0	0	0	0	0	0	0	0	0	0	0	0	0	0.00	0	پارچهی کانزایی و دار
Other	0	0	0	0	0	0	0	0	0	0	0	0	0	0	0	0	هی تر
Not Stated	0	0	0	0	1	1	0	0	1	0	0	0	13	0	1.05	16	نادیبار
<b>Total</b>	<b>3</b>	<b>8</b>	<b>21</b>	<b>94</b>	<b>182</b>	<b>55</b>	<b>45</b>	<b>28</b>	<b>348</b>	<b>112</b>	<b>151</b>	<b>171</b>	<b>134</b>	<b>173</b>	<b>100</b>	<b>1525</b>	<b>کۆ</b>
<b>House</b>																	<b>خانوو</b>
Bricks	93	522	261	457	481	357	610	352	525	202	133	149	110	129	1.29	4381	کهرپوچ
Stone	197	1554	2516	11675	5230	2818	2572	1409	1779	298	228	187	182	149	9.06	30794	بهرد
Block and Prefabrecated Construction	1359	1188	2719	14039	16783	35340	23704	20303	56722	23426	21298	19104	20246	18865	80.97	275096	بلۆک و پارچه خانووی دروست کراو
Mud, Mud Bricks, Stone Mud	426	497	288	484	251	400	18710	5044	1981	317	159	91	102	86	8.49	28836	قۆر.کهرپوچی خشت.بهردو قۆر
Metal and Wood Strips	0	0	0	37	0	0	2	0	3	1	0	1	4	9	0.02	57	پارچهی کانزایی و دار
Other	0	0	0	0	0	0	0	0	0	0	0	0	0	0	0	0	هی تر
Not Stated	198	6	22	58	64	42	46	44	42	22	8	19	16	18	0.18	605	نادیبار
<b>Total</b>	<b>2273</b>	<b>3767</b>	<b>5806</b>	<b>26750</b>	<b>22809</b>	<b>38957</b>	<b>45644</b>	<b>27152</b>	<b>61052</b>	<b>24266</b>	<b>21826</b>	<b>19551</b>	<b>20660</b>	<b>19256</b>	<b>100</b>	<b>339769</b>	<b>کۆ</b>

خشته 7 - ژماره‌ی بینا ناساییه‌کان له پارێزگای سلێمانی به بیسی زینگه: سانی درووست کردنی بینا و جوړی کهره‌سته‌ی به کارهاتوو له دیواری دهره‌وه‌ی بینا

Number of Conventional Buildings in Sulaymani by Environment, Year of Construction and Type of Outer walls Construction Material

Type of Building & Construction Material Outer Walls	Construction Year														ژماره‌ی بینا		جوړی کهره‌سته‌ی به کارهاتوو له دیواری دهره‌وه
	سانی دامه‌زراشدن														No. of Buildings		
	نەیار	پێش	1969 -	1979 -	1984 -	1989 -	1994 -	1999 -	2004 -	2005	2006	2007	2008	2009	رێژی سەدی	ژماره	
Not Stated	1960 Before	1960	1970	1980	1985	1990	1995	2000						(%)	Number		
<b>Sulaimaniya Governorate \ Urban</b>																	<b>پارێزگای سلێمانی / شارنشین</b>
<b>All Conventional Buildings</b>																	<b>گشت بینا ناساییه‌کان</b>
Bricks	19	505	259	451	473	349	235	247	500	170	147	143	100	119	1.33	3717	کهربوچ
Stone	82	1549	2491	11438	5121	2764	1398	1079	1660	282	221	165	164	115	10.24	28529	بهرد
Block and Prefabrecated Construction	1074	1066	2621	13387	16485	34163	16203	16446	51268	20438	18426	16511	17492	16865	86.99	242445	بلۆک و پارچه خانووی دروست کراو
Mud, Mud Bricks, Stone Mud	13	403	144	311	110	275	1085	512	416	49	25	19	20	9	1.22	3391	قۆر.کهربوچی خشت.بهردو قۆر
Metal and Wood Strips	0	0	0	37	0	0	0	0	3	1	0	1	4	8	0.02	54	پارچه‌ی کانزایی و دار
Other	0	0	0	0	0	0	0	0	0	0	0	0	0	0	0	0	هی تر
Not Stated	184	6	21	58	65	43	21	34	37	19	7	17	28	18	0.20	558	نادیار
<b>Governorate Urban Total</b>	<b>1372</b>	<b>3529</b>	<b>5536</b>	<b>25682</b>	<b>22254</b>	<b>37594</b>	<b>18942</b>	<b>18318</b>	<b>53884</b>	<b>20959</b>	<b>18826</b>	<b>16856</b>	<b>17808</b>	<b>17134</b>	<b>100</b>	<b>278694</b>	<b>کۆی شارنشین له پارێزگا</b>
<b>Attached Building</b>																	<b>بالاخانه</b>
Bricks	1	4	3	2	4	0	2	0	20	2	30	5	5	4	5.42	82	کهربوچ
Stone	0	1	7	27	94	4	5	1	59	4	14	4	0	2	14.67	222	بهرد
Block and Prefabrecated Construction	2	3	11	65	83	50	32	27	266	104	107	161	115	167	78.85	1193	بلۆک و پارچه خانووی دروست کراو
Mud, Mud Bricks, Stone Mud	0	0	0	0	0	0	0	0	0	0	0	0	0	0	0.00	0	قۆر.کهربوچی خشت.بهردو قۆر
Metal and Wood Strips	0	0	0	0	0	0	0	0	0	0	0	0	0	0	0.00	0	پارچه‌ی کانزایی و دار
Other	0	0	0	0	0	0	0	0	0	0	0	0	0	0	0	0	هی تر
Not Stated	0	0	0	0	1	1	0	0	1	0	0	0	13	0	1.06	16	نادیار
<b>Total</b>	<b>3</b>	<b>8</b>	<b>21</b>	<b>94</b>	<b>182</b>	<b>55</b>	<b>39</b>	<b>28</b>	<b>346</b>	<b>110</b>	<b>151</b>	<b>170</b>	<b>133</b>	<b>173</b>	<b>100</b>	<b>1513</b>	<b>کۆ</b>
<b>House</b>																	<b>خانوو</b>
Bricks	18	501	256	449	469	349	233	247	480	168	117	138	95	115	1.31	3635	کهربوچ
Stone	82	1548	2484	11411	5027	2760	1393	1078	1601	278	207	161	164	113	10.21	28307	بهرد
Block and Prefabrecated Construction	1072	1063	2610	13322	16402	34113	16171	16419	51002	20334	18319	16350	17377	16698	87.04	241252	بلۆک و پارچه خانووی دروست کراو
Mud, Mud Bricks, Stone Mud	13	403	144	311	110	275	1085	512	416	49	25	19	20	9	1.22	3391	قۆر.کهربوچی خشت.بهردو قۆر
Metal and Wood Strips	0	0	0	37	0	0	0	0	3	1	0	1	4	8	0.02	54	پارچه‌ی کانزایی و دار
Other	0	0	0	0	0	0	0	0	0	0	0	0	0	0	0	0	هی تر
Not Stated	184	6	21	58	64	42	21	34	36	19	7	17	15	18	0.20	542	نادیار
<b>Total</b>	<b>1369</b>	<b>3521</b>	<b>5515</b>	<b>25588</b>	<b>22072</b>	<b>37539</b>	<b>18903</b>	<b>18290</b>	<b>53538</b>	<b>20849</b>	<b>18675</b>	<b>16686</b>	<b>17675</b>	<b>16961</b>	<b>100</b>	<b>277181</b>	<b>کۆ</b>

خشته 7 - ژماره‌ی بینا ناساییه‌کان له پارێزگای سلێمانی به بیسی زینکه: سانی درووست کردنی بینا و جوړی کهره‌سته‌ی به‌کارهاتوو له دیواری دهره‌وه‌ی بینا

Number of Conventional Buildings in Sulaymani by Environment, Year of Construction and Type of Outer walls Construction Material

Type of Building & Construction Material Outer Walls	Construction Year														ژماره‌ی بینا		جوړی کهره‌سته‌ی به کار هاتوو له دیواری دهره‌وه
	سانی دامه‌زراندن														No. of Buildings		
	نهبیار	پیش	1969 -	1979 -	1984 -	1989 -	1994 -	1999 -	2004 -	2005	2006	2007	2008	2009	رێژی سهدی	ژماره	
Not Stated	1960 Before	1960	1970	1980	1985	1990	1995	2000						(%)	Number		
<b>Sulaimaniya Governorate \ Rural</b>																	<b>پارێزگای سلێمانی / گوندنشین</b>
<b>All Conventional Buildings</b>																	<b>گشت بینا ناساییه‌کان</b>
Bricks	75	21	5	8	12	8	379	105	45	34	16	11	15	14	1.19	748	کهرپوچ
Stone	115	6	32	264	203	58	1179	331	178	20	21	26	18	36	3.97	2487	بهرد
Block and Prefabrecated Construction	287	125	109	717	381	1227	7537	3884	5722	3094	2979	2755	2870	2167	54.08	33854	بلۆک و پارچه خانووی دروست کراو
Mud, Mud Bricks, Stone Mud	413	94	144	173	141	125	17625	4532	1565	268	134	72	82	77	40.65	25445	قۆر.کهرپوچی خشت.بهردو قۆر
Metal and Wood Strips	0	0	0	0	0	0	2	0	0	0	0	0	0	1	0.00	3	پارچه‌ی کانزایی و دار
Other	0	0	0	0	0	0	0	0	0	0	0	0	0	0	0	0	هی تر
Not Stated	14	0	1	0	0	0	25	10	6	3	1	2	1	0	0.10	63	نادیار
<b>Governorate Rural Total</b>	<b>904</b>	<b>246</b>	<b>291</b>	<b>1162</b>	<b>737</b>	<b>1418</b>	<b>26747</b>	<b>8862</b>	<b>7516</b>	<b>3419</b>	<b>3151</b>	<b>2866</b>	<b>2986</b>	<b>2295</b>	<b>100</b>	<b>62600</b>	<b>کۆی گوندنشین له پارێزگا</b>
<b>Attached Building</b>																	<b>بالاخانه</b>
Bricks	0	0	0	0	0	0	2	0	0	0	0	0	0	0	16.67	2	کهرپوچ
Stone	0	0	0	0	0	0	0	0	0	0	0	0	0	0	0	0	بهرد
Block and Prefabrecated Construction	0	0	0	0	0	0	4	0	2	2	0	1	1	0	83.33	10	بلۆک و پارچه خانووی دروست کراو
Mud, Mud Bricks, Stone Mud	0	0	0	0	0	0	0	0	0	0	0	0	0	0	0	0	قۆر.کهرپوچی خشت.بهردو قۆر
Metal and Wood Strips	0	0	0	0	0	0	0	0	0	0	0	0	0	0	0	0	پارچه‌ی کانزایی و دار
Other	0	0	0	0	0	0	0	0	0	0	0	0	0	0	0	0	هی تر
<b>Total</b>	<b>0</b>	<b>0</b>	<b>0</b>	<b>0</b>	<b>0</b>	<b>0</b>	<b>6</b>	<b>0</b>	<b>2</b>	<b>2</b>	<b>0</b>	<b>1</b>	<b>1</b>	<b>0</b>	<b>100</b>	<b>12</b>	<b>کۆ</b>
<b>House</b>																	<b>خانوو</b>
Bricks	75	21	5	8	12	8	377	105	45	34	16	11	15	14	1.19	746	کهرپوچ
Stone	115	6	32	264	203	58	1179	331	178	20	21	26	18	36	3.97	2487	بهرد
Block and Prefabrecated Construction	287	125	109	717	381	1227	7533	3884	5720	3092	2979	2754	2869	2167	54.07	33844	بلۆک و پارچه خانووی دروست کراو
Mud, Mud Bricks, Stone Mud	413	94	144	173	141	125	17625	4532	1565	268	134	72	82	77	40.65	25445	قۆر.کهرپوچی خشت.بهردو قۆر
Metal and Wood Strips	0	0	0	0	0	0	2	0	0	0	0	0	0	1	0.00	3	پارچه‌ی کانزایی و دار
Other	0	0	0	0	0	0	0	0	0	0	0	0	0	0	0	0	هی تر
Not Stated	14	0	1	0	0	0	25	10	6	3	1	2	1	0	0.10	63	نادیار
<b>Total</b>	<b>904</b>	<b>246</b>	<b>291</b>	<b>1162</b>	<b>737</b>	<b>1418</b>	<b>26741</b>	<b>8862</b>	<b>7514</b>	<b>3417</b>	<b>3151</b>	<b>2865</b>	<b>2985</b>	<b>2295</b>	<b>100</b>	<b>62588</b>	<b>کۆ</b>



خشته 8 - ژماره یی ناساییه کان له پارێزگای سلیمانی به پینی زینگه، ژماره ی نهۆم و جوړی کهرهسته ی به کارهاتوو له دیواری دهرهوه ی بیناکه دا

Number of Conventional Buildings in Sulaymani by Environment, Number of Floors and Type of Outer Walls Construction Material

Type of Outer Walls Construction Material	ژماره ی بئنا										ژماره ی بئنا		جوړی کهرهسته ی به کارهاتوو له دیواری دهرهوه
	No. of Floors										No. of Buildings		
	10+	9	8	7	6	5	4	3	2	1	ژماره ی	رێژه ی سه دی (%)	
Sulaimaniya Governorate \ total													پارێزگای سلیمانی / کۆ
All Conventional Buildings													گشت بئنا ناساییه کان
Bricks	1	1	1	2	2	13	17	402	1158	2868	1.31	4465	کهریوچ
Stone	1	0	0	0	2	2	14	755	7581	22661	9.09	31016	بهرد
Block and Prefabrecated Construction	26	3	12	36	53	58	194	6172	49432	220313	80.96	276299	بلوک و پارچه خانووی دروست کراو
Mud, Mud Bricks, Stone Mud	0	0	0	0	0	0	0	26	2024	26786	8.45	28836	قۆر کهریوچی خشت. بهردو قۆر
Metal and Wood Strips	0	0	0	0	0	0	0	0	4	53	0.02	57	پارچه ی کانزایی و دار
Other	0	0	0	0	0	0	0	0	0	0	0	0	هی تر
Not Stated	0	0	0	0	0	1	0	45	115	460	0.18	621	نادیار
<b>Governorate Grand Total</b>	<b>28</b>	<b>4</b>	<b>13</b>	<b>38</b>	<b>57</b>	<b>74</b>	<b>225</b>	<b>7400</b>	<b>60314</b>	<b>273141</b>	<b>100</b>	<b>341294</b>	کۆی گشتی پارێزگا
Attached Building													بالاخانه
Bricks	1	1	1	2	2	13	17	34	12	1	5.51	84	کهریوچ
Stone	1	0	0	0	2	2	14	112	90	1	14.56	222	بهرد
Block and Prefabrecated Construction	26	3	12	36	53	58	190	437	381	7	78.89	1203	بلوک و پارچه خانووی دروست کراو
Mud, Mud Bricks, Stone Mud	0	0	0	0	0	0	0	0	0	0	0	0	قۆر کهریوچی خشت. بهردو قۆر
Metal and Wood Strips	0	0	0	0	0	0	0	0	0	0	0	0	پارچه ی کانزایی و دار
Other	0	0	0	0	0	0	0	0	0	0	0	0	هی تر
Not Stated	0	0	0	0	0	1	0	14	1	0	1.05	16	نادیار
<b>Total</b>	<b>28</b>	<b>4</b>	<b>13</b>	<b>38</b>	<b>57</b>	<b>74</b>	<b>221</b>	<b>597</b>	<b>484</b>	<b>9</b>	<b>100</b>	<b>1525</b>	کۆ
House													خانوو
Bricks	0	0	0	0	0	0	0	368	1146	2867	1.29	4381	کهریوچ
Stone	0	0	0	0	0	0	0	643	7491	22660	9.06	30794	بهرد
Block and Prefabrecated Construction	0	0	0	0	0	0	4	5735	49051	220306	80.97	275096	بلوک و پارچه خانووی دروست کراو
Mud, Mud Bricks, Stone Mud	0	0	0	0	0	0	0	26	2024	26786	8.49	28836	قۆر کهریوچی خشت. بهردو قۆر
Metal and Wood Strips	0	0	0	0	0	0	0	0	4	53	0.02	57	پارچه ی کانزایی و دار
Other	0	0	0	0	0	0	0	0	0	0	0	0	هی تر
Not Stated	0	0	0	0	0	0	0	31	114	460	0.18	605	نادیار
<b>Total</b>	<b>0</b>	<b>0</b>	<b>0</b>	<b>0</b>	<b>0</b>	<b>0</b>	<b>4</b>	<b>6803</b>	<b>59830</b>	<b>273132</b>	<b>100</b>	<b>339769</b>	کۆ

خشته 8 - ژماره بېنا ناساييه كان له پاريزگای سلیمانی به پینی ژینگه، ژماره نهوم و جوړی کهرهسته به کارهاتوو له دیواری دهرهوهی بیناکه دا

Number of Conventional Buildings in Sulaymani by Environment, Number of Floors and Type of Outer Walls Construction Material

Type of Outer Walls Construction Material	ژماره بېنا										ژماری بېنا		جوړی کهرهسته به کار هاتوو له دیواری دهرهوه
	No. of Floors										No. of Buildings		
	10+	9	8	7	6	5	4	3	2	1	ژماری سهدی (%)	ژماره Number	
Sulaimaniya Governorate \ Urban													پاريزگای سلیمانی / شارنشین
All Conventional Buildings													گشت بېنا ناساييه كان
Bricks	1	1	1	2	2	13	17	401	1117	2162	1.33	3717	كهرپوچ
Stone	1	0	0	0	2	2	14	753	7412	20345	10.24	28529	بهرد
Block and Prefabrecated Construction	26	3	12	36	51	58	193	6125	48092	187849	86.99	242445	بلوك و پارچه خانووی دروست كراو
Mud, Mud Bricks, Stone Mud	0	0	0	0	0	0	0	4	172	3215	1.22	3391	قوړ كهرپوچي خشت. بهردو قوړ
Metal and Wood Strips	0	0	0	0	0	0	0	0	3	51	0.02	54	پارچهی كانزایی و دار
Other	0	0	0	0	0	0	0	0	0	0	0	0	هی تر
Not Stated	0	0	0	0	0	1	0	45	110	402	0.20	558	ناديار
<b>Governorate Urban Total</b>	<b>28</b>	<b>4</b>	<b>13</b>	<b>38</b>	<b>55</b>	<b>74</b>	<b>224</b>	<b>7328</b>	<b>56906</b>	<b>214024</b>	<b>100</b>	<b>278694</b>	كوی شارنشین له پاريزگا
Attached Building													بالاخانه
Bricks	1	1	1	2	2	13	17	34	10	1	5.42	82	كهرپوچ
Stone	1	0	0	0	2	2	14	112	90	1	14.67	222	بهرد
Block and Prefabrecated Construction	26	3	12	36	51	58	189	436	375	7	78.85	1193	بلوك و پارچه خانووی دروست كراو
Mud, Mud Bricks, Stone Mud	0	0	0	0	0	0	0	0	0	0	0	0	قوړ كهرپوچي خشت. بهردو قوړ
Metal and Wood Strips	0	0	0	0	0	0	0	0	0	0	0	0	پارچهی كانزایی و دار
Other	0	0	0	0	0	0	0	0	0	0	0	0	هی تر
Not Stated	0	0	0	0	0	1	0	14	1	0	1.06	16	ناديار
<b>Total</b>	<b>28</b>	<b>4</b>	<b>13</b>	<b>38</b>	<b>55</b>	<b>74</b>	<b>220</b>	<b>596</b>	<b>476</b>	<b>9</b>	<b>100</b>	<b>1513</b>	كو
House													خانوو
Bricks	0	0	0	0	0	0	0	367	1107	2161	1.31	3635	كهرپوچ
Stone	0	0	0	0	0	0	0	641	7322	20344	10.21	28307	بهرد
Block and Prefabrecated Construction	0	0	0	0	0	0	4	5689	47717	187842	87.04	241252	بلوك و پارچه خانووی دروست كراو
Mud, Mud Bricks, Stone Mud	0	0	0	0	0	0	0	4	172	3215	1.22	3391	قوړ كهرپوچي خشت. بهردو قوړ
Metal and Wood Strips	0	0	0	0	0	0	0	0	3	51	0.02	54	پارچهی كانزایی و دار
Other	0	0	0	0	0	0	0	0	0	0	0.0	0	هی تر
Not Stated	0	0	0	0	0	0	0	31	109	402	0.20	542	ناديار
<b>Total</b>	<b>0</b>	<b>0</b>	<b>0</b>	<b>0</b>	<b>0</b>	<b>0</b>	<b>4</b>	<b>6732</b>	<b>56430</b>	<b>214015</b>	<b>100</b>	<b>277181</b>	كو

خشته 8 - ژماره یی ناساییه کان له پارێزگای سلیمانی به پینی ژینگه، ژماره ی نهۆم و جوړی کهرهسته ی به کارهاتوو له دیواری دهرهوه ی بیناکه دا

Number of Conventional Buildings in Sulaymani by Environment, Number of Floors and Type of Outer Walls Construction Material

Type of Outer Walls Construction Material	ژماره ی بئنا										ژماره ی بئنا		جوړی کهرهسته ی به کارهاتوو له دیواری دهرهوه
	No. of Floors										No. of Buildings		
	10+	9	8	7	6	5	4	3	2	1	رژده ی سهدی (%)	ژماره Number	
Sulaimaniya Governorate \ Rural													پارێزگای سلیمانی / گوندنشین
All Conventional Buildings													گشت بئنا ناساییه کان
Bricks	0	0	0	0	0	0	0	1	41	706	1.19	748	کهریوچ
Stone	0	0	0	0	0	0	0	2	169	2316	3.97	2487	بهرد
Block and Prefabrecated Construction	0	0	0	0	2	0	1	47	1340	32464	54.08	33854	بلوک و پارچه خانووی دروست کراو
Mud, Mud Bricks, Stone Mud	0	0	0	0	0	0	0	22	1852	23571	40.65	25445	قوژ کهریوچی خشت. بهردو قوژ
Metal and Wood Strips	0	0	0	0	0	0	0	0	1	2	0	3	پارچه ی کانزایی و دار
Other	0	0	0	0	0	0	0	0	0	0	0	0	هی تر
Not Stated	0	0	0	0	0	0	0	0	5	58	0.10	63	نادیار
<b>Governorate Rural Total</b>	<b>0</b>	<b>0</b>	<b>0</b>	<b>0</b>	<b>2</b>	<b>0</b>	<b>1</b>	<b>72</b>	<b>3408</b>	<b>59117</b>	<b>100</b>	<b>62600</b>	کوی گوندنشین له پارێزگا
Attached Building													بالاخانه
Bricks	0	0	0	0	0	0	0	0	2	0	16.67	2	کهریوچ
Stone	0	0	0	0	0	0	0	0	0	0	0	0	بهرد
Block and Prefabrecated Construction	0	0	0	0	2	0	1	1	6	0	83.33	10	بلوک و پارچه خانووی دروست کراو
Mud, Mud Bricks, Stone Mud	0	0	0	0	0	0	0	0	0	0	0	0	قوژ کهریوچی خشت. بهردو قوژ
Metal and Wood Strips	0	0	0	0	0	0	0	0	0	0	0	0	پارچه ی کانزایی و دار
Other	0	0	0	0	0	0	0	0	0	0	0	0	هی تر
<b>Total</b>	<b>0</b>	<b>0</b>	<b>0</b>	<b>0</b>	<b>2</b>	<b>0</b>	<b>1</b>	<b>1</b>	<b>8</b>	<b>0</b>	<b>100</b>	<b>12</b>	کۆ
House													خانوو
Bricks	0	0	0	0	0	0	0	1	39	706	1.19	746	کهریوچ
Stone	0	0	0	0	0	0	0	2	169	2316	3.97	2487	بهرد
Block and Prefabrecated Construction	0	0	0	0	0	0	0	46	1334	32464	54.07	33844	بلوک و پارچه خانووی دروست کراو
Mud, Mud Bricks, Stone Mud	0	0	0	0	0	0	0	22	1852	23571	40.65	25445	قوژ کهریوچی خشت. بهردو قوژ
Metal and Wood Strips	0	0	0	0	0	0	0	0	1	2	0	3	پارچه ی کانزایی و دار
Other	0	0	0	0	0	0	0	0	0	0	0	0	هی تر
Not Stated	0	0	0	0	0	0	0	0	5	58	0.10	63	نادیار
<b>Total</b>	<b>0</b>	<b>0</b>	<b>0</b>	<b>0</b>	<b>0</b>	<b>0</b>	<b>0</b>	<b>71</b>	<b>3400</b>	<b>59117</b>	<b>100</b>	<b>62588</b>	کۆ



خهتهى 9 - ژمارهى يهكهكان له پاريزگاى سليمانى به پنى ژينگه، جوړى بينا و مهبهستى بهكارهينانى بينا

Number of Unites in Sulaymani by Environment, Type of Building and Occupancy

Type of Building	No. of Establishments							No. of Dwellings				ژمارهى يهكهكان		جوړى بينا
	هې تر	ژمارهى دامهزراوهكان						ژمارهى خانووهكان				ژمارهى يهكهكان		
		كۆ	دامهزراوى چۆل	دامهزراوى داخړاو	دامهزراوى كارگره	هوتيل	نشينگى كشتى	كۆ	نشينگى چۆل	نشينگى داخړاو	نشينگى ناوهدان	No. of Units		
												ريژوى سهدى (%)	ژماره	
Others	Total	Vacant Establishmen t	Closed Establishmen t	Productive Establishmen t	Hotel	Public Housing	Total	Vacant Residential	Closed Residential	Occupied Residential	ريژوى سهدى (%)	ژماره		
Sulaimaniya Governorate \ Urban													پاريزگاى سليمانى / شارنشين	
Conventional Buildings													بيناي ناسايى	
Attached Building	0	7003	1845	519	4531	45	63	6789	3069	203	3517	3.36	13792	بالاخانه
House	1	25513	5388	1616	18330	9	170	292861	28872	2806	261183	77.61	318375	خانوو
<b>Total</b>	<b>1</b>	<b>32516</b>	<b>7233</b>	<b>2135</b>	<b>22861</b>	<b>54</b>	<b>233</b>	<b>299650</b>	<b>31941</b>	<b>3009</b>	<b>264700</b>	<b>80.97</b>	<b>332167</b>	<b>كۆ</b>
Mobile or Marginal Buildings													خانووهكانى جولاو يان كاتى	
Barracks or Hut	6	1042	62	102	878	0	0	120	28	0	92	0.28	1168	كهپر- زنج
Tent or Hair tent	5	44	0	0	21	0	23	196	0	0	196	0.06	245	چادر-رشمال
Caravan	4	293	13	27	209	0	44	193	35	11	147	0.12	490	كهرفهان
<b>Total</b>	<b>15</b>	<b>1379</b>	<b>75</b>	<b>129</b>	<b>1108</b>	<b>0</b>	<b>67</b>	<b>509</b>	<b>63</b>	<b>11</b>	<b>435</b>	<b>0.46</b>	<b>1903</b>	<b>كۆ</b>
Other Buildings													بيناي تر	
Establishment Building	1	55268	7452	3359	44318	48	91	1465	44	125	1296	13.83	56734	دامهزراوه/كارگره
Commercial Center or Mall	0	3925	1180	366	2372	1	6	171	12	3	156	1.00	4096	مۆل/ سمنتهرى بازارگانى
Under Construction	10879	3436	3258	63	114	0	1	599	516	15	68	3.64	14914	له دروستكردنډايه
Others	201	196	37	18	141	0	0	23	0	10	13	0.10	420	هې تر
<b>Total</b>	<b>11081</b>	<b>62825</b>	<b>11927</b>	<b>3806</b>	<b>46945</b>	<b>49</b>	<b>98</b>	<b>2258</b>	<b>572</b>	<b>153</b>	<b>1533</b>	<b>18.57</b>	<b>76164</b>	<b>كۆ</b>
<b>Governorate Urban Total</b>	<b>11097</b>	<b>96720</b>	<b>19235</b>	<b>6070</b>	<b>70914</b>	<b>103</b>	<b>398</b>	<b>302417</b>	<b>32576</b>	<b>3173</b>	<b>266668</b>	<b>100</b>	<b>410234</b>	<b>كۆى شارنشين له پاريزگا</b>
Sulaimaniya Governorate \ Rural													پاريزگاى سليمانى / گوندنشين	
Conventional Buildings													بيناي ناسايى	
Attached Building	0	14	3	1	10	0	0	12	3	1	8	0.02	26	بالاخانه
House	0	17532	2059	317	15115	3	38	62161	15208	1558	45395	76.37	79693	خانوو
<b>Total</b>	<b>0</b>	<b>17546</b>	<b>2062</b>	<b>318</b>	<b>15125</b>	<b>3</b>	<b>38</b>	<b>62173</b>	<b>15211</b>	<b>1559</b>	<b>45403</b>	<b>76.39</b>	<b>79719</b>	<b>كۆ</b>
Mobile or Marginal Buildings													خانووهكانى جولاو يان كاتى	
Barracks or Hut	0	141	6	4	131	0	0	79	39	1	39	0.21	220	كهپر- زنج
Tent or Hair tent	44	54	0	0	53	0	1	41	0	1	40	0.13	139	چادر-رشمال
Caravan	1	130	23	5	97	0	5	98	24	14	60	0.22	229	كهرفهان
<b>Total</b>	<b>45</b>	<b>325</b>	<b>29</b>	<b>9</b>	<b>281</b>	<b>0</b>	<b>6</b>	<b>218</b>	<b>63</b>	<b>16</b>	<b>139</b>	<b>0.56</b>	<b>588</b>	<b>كۆ</b>
Other Buildings													بيناي تر	
Establishment Building	0	19146	2935	567	15626	5	13	840	13	78	749	19.15	19986	دامهزراوه/كارگره
Commercial Center or Mall	0	4	0	0	4	0	0	21	0	0	21	0.02	25	مۆل/ سمنتهرى بازارگانى
Under Construction	3480	474	453	7	14	0	0	46	27	0	19	3.83	4000	له دروستكردنډايه
Others	11	21	2	1	18	0	0	2	0	0	2	0.03	34	هې تر
<b>Total</b>	<b>3491</b>	<b>19645</b>	<b>3390</b>	<b>575</b>	<b>15662</b>	<b>5</b>	<b>13</b>	<b>909</b>	<b>40</b>	<b>78</b>	<b>791</b>	<b>23.04</b>	<b>24045</b>	<b>كۆ</b>
<b>Governorate Rural Total</b>	<b>3536</b>	<b>37516</b>	<b>5481</b>	<b>902</b>	<b>31068</b>	<b>8</b>	<b>57</b>	<b>63300</b>	<b>15314</b>	<b>1653</b>	<b>46333</b>	<b>100</b>	<b>104352</b>	<b>كۆى گوندنشين پاريزگا</b>

خهتهه 10 ژمارهه يهكهكان له پاريزگاي سليمانى به پيى زينغه. چورى كهدهستهه بهكارهاتوو له ديوارى دهرهوهى بيناكه و مهبهستهه بهكارهينانى

Number of Unites in Sulaymani by Environment, Type of Outer Walls Construction Material and Occupancy

Type of Outer Walls Construction Material □	هه تر Others	No. of Establishments ژمارهه دامهزراوهكان						No. of Dwellings ژمارهه خانووهكان				ژمارهه يهكهكان No. of Units		كهدهستهه به كار هاتوو له ديوارى دهرهوه
		كۆ Total	دامهزراوهه چۆل Vacant Establishment	دامهزراوهه داخراو Closed Establishment	دامهزراوهه كاركهه Productive Establishment	هۆتيل Hotel	نشينگهه گهستهه Public Housing	كۆ Total	نشينگهه چۆل Vacant Residential	نشينگهه داخراو Closed Residential	نشينگهه ئاووهان Occupied Residential	ريژهه سهدهه (%)	ژمارهه Number	
<b>Sulaimaniya Governorate / total</b>													<b>پاريزگاي سليمانى / كۆ</b>	
Bricks	151	2620	355	94	2148	10	13	5208	951	82	4175	1.55	7979	كهريوچ
Stone	107	10300	1278	415	8530	12	65	34268	2677	505	31086	8.68	44675	بهرد
Block and Prefabrecated Construction	13168	98344	19690	5858	72412	89	295	296532	33474	3411	259647	79.30	408044	بلۆك و پارچه خانووى دروست كراو
Mud, Mud Bricks, Stone Mud	43	19252	2901	388	15960	0	3	28305	10469	747	17089	9.25	47600	قۆر.كهريوچى خهسته.بهردو قۆر
Metal and Wood Strips	12	2359	190	156	1965	0	48	350	90	28	232	0.53	2721	پارچهه كانزايى و دار
Other	72	619	24	27	543	0	25	311	18	1	292	0.19	1002	هه تر
Not Stated	1080	742	278	34	424	0	6	743	211	52	480	0.50	2565	ناديار
<b>Governorate Grand Total</b>	<b>14633</b>	<b>134236</b>	<b>24716</b>	<b>6972</b>	<b>101982</b>	<b>111</b>	<b>455</b>	<b>365717</b>	<b>47890</b>	<b>4826</b>	<b>313001</b>	<b>100</b>	<b>514586</b>	<b>كۆى گهستهه پاريزگا</b>
<b>Sulaimaniya Governorate \ Urban</b>													<b>پاريزگاي سليمانى / شارنشين</b>	
Bricks	125	2128	279	81	1745	10	13	4454	671	56	3727	1.63	6707	كهريوچ
Stone	83	8375	1053	385	6864	12	61	31731	2180	366	29185	9.80	40189	بهرد
Block and Prefabrecated Construction	10073	82335	17400	5379	59222	81	253	261658	28758	2639	230261	86.31	354066	بلۆك و پارچه خانووى دروست كراو
Mud, Mud Bricks, Stone Mud	28	853	159	39	655	0	0	3450	723	47	2680	1.06	4331	قۆر.كهريوچى خهسته.بهردو قۆر
Metal and Wood Strips	10	2050	103	143	1762	0	42	256	46	13	197	0.56	2316	پارچهه كانزايى و دار
Other	27	349	18	12	296	0	23	193	4	0	189	0.14	569	هه تر
Not Stated	751	630	223	31	370	0	6	675	194	52	429	0.50	2056	ناديار
<b>Governorate Urban Total</b>	<b>11097</b>	<b>96720</b>	<b>19235</b>	<b>6070</b>	<b>70914</b>	<b>103</b>	<b>398</b>	<b>302417</b>	<b>32576</b>	<b>3173</b>	<b>266668</b>	<b>100</b>	<b>410234</b>	<b>كۆى شارنشين له پاريزگا</b>
<b>Sulaimaniya Governorate \ Rural</b>													<b>پاريزگاي سليمانى / گوندينشين</b>	
Bricks	26	492	76	13	403	0	0	754	280	26	448	1.22	1272	كهريوچ
Stone	24	1925	225	30	1666	0	4	2537	497	139	1901	4.30	4486	بهرد
Block and Prefabrecated Construction	3095	16009	2290	479	13190	8	42	34874	4716	772	29386	51.73	53978	بلۆك و پارچه خانووى دروست كراو
Mud, Mud Bricks, Stone Mud	15	18399	2742	349	15305	0	3	24855	9746	700	14409	41.46	43269	قۆر.كهريوچى خهسته.بهردو قۆر
Metal and Wood Strips	2	309	87	13	203	0	6	94	44	15	35	0.39	405	پارچهه كانزايى و دار
Other	45	270	6	15	247	0	2	118	14	1	103	0.41	433	هه تر
Not Stated	329	112	55	3	54	0	0	68	17	0	51	0.49	509	ناديار
<b>Governorate Rural Total</b>	<b>3536</b>	<b>37516</b>	<b>5481</b>	<b>902</b>	<b>31068</b>	<b>8</b>	<b>57</b>	<b>63300</b>	<b>15314</b>	<b>1653</b>	<b>46333</b>	<b>100</b>	<b>104352</b>	<b>كۆى گوندينشين له پاريزگا</b>

خشتهی 11. ژمارهی یهکه ئاساییهکان له پارێزگای سلیمانی به پێی ژینگه، سالی بیناکردن و مه بهستی به کارهینان

Number of Conventional Unites in Sulaymani by Environment, Construction Year and Occupancy

هی تر	No. of Establishments			ژمارهی دامهزراوهکان			No. of Dwellings		ژمارهی خانوووکان			ژمارهی یهکهکان		سالی دامهزراندن
	کۆ	دامهزراوهی چۆل	دامهزراوهی داخراو	دامهزراوهی کارکهر	هۆتیل	نشینگهی گشتی	کۆ	نشینگهی چۆل	نشینگهی داخراو	نشینگهی ئاوهدان	ریژهی سهدی	ژماره	Construction Year	
														Others
0	1935	933	104	885	1	12	21378	8822	247	12309	5.66	23313	2009	
0	2686	786	142	1744	3	11	21643	3859	435	17349	5.91	24329	2008	
0	2823	855	218	1724	3	23	21156	1990	364	18802	5.82	23979	2007	
0	2581	521	158	1850	10	42	23226	1638	260	21328	6.27	25807	2006	
0	2383	441	124	1786	5	27	25561	1783	251	23527	6.78	27944	2005	
0	7051	1265	366	5344	10	66	65232	4888	718	59626	17.55	72283	2004 - 2000	
0	4573	683	194	3682	2	12	27972	4026	400	23546	7.90	32545	1999 - 1995	
0	12374	1721	365	10269	2	17	46364	10321	859	35184	14.26	58738	1994 - 1990	
1	4243	784	229	3209	2	19	41486	3700	204	37582	11.10	45730	1989 - 1985	
0	3581	493	212	2856	4	16	26274	1680	281	24313	7.25	29855	1984 - 1980	
0	3496	446	216	2811	9	14	29114	2075	194	26845	7.92	32610	1979 - 1970	
0	1268	190	42	1026	2	8	6264	517	92	5655	1.83	7532	1969 - 1960	
0	831	99	49	676	3	4	3880	389	74	3417	1.14	4711	پیش 1960	
0	237	78	34	124	1	0	2273	1464	189	620	0.61	2510	نادیبار	
1	50062	9295	2453	37986	57	271	361823	47152	4568	310103	100	411886	کۆی گشتی پارێزگا Governorate Grand Total	

خشتهی 11. ژمارهی یهکه ئاساییهکان له پارێزگای سلێمانی به پێی ژینگه، سالی بیناکردن و مه بهستی به کارهینان

Number of Conventional Unites in Sulaymani by Environment, Construction Year and Occupancy

هی تر	No. of Establishments			ژمارهی دامهزراوهکان			No. of Dwellings		ژمارهی خانووکان			ژمارهی یهکهکان		سالی دامهزراندن
	کۆ	دامهزراوهی چۆل	دامهزراوهی داخراو	دامهزراوهی کارکهر	هۆتیل	نشینگهی گشتی	کۆ	نشینگهی چۆل	نشینگهی داخراو	نشینگهی ئاوهدان	ریژهی سهدی	ژماره	Construction Year	
														Others
0	1634	886	99	639	1	9	19092	8205	152	10735	6.24	20726	2009	
0	2290	729	136	1413	2	10	18661	3478	289	14894	6.31	20951	2008	
0	2465	802	210	1432	2	19	18254	1722	302	16230	6.24	20719	2007	
0	2134	474	147	1463	10	40	20047	1369	217	18461	6.68	22181	2006	
0	1853	408	113	1303	5	24	22121	1465	221	20435	7.22	23974	2005	
0	5391	1149	339	3843	10	50	57769	3846	585	53338	19.01	63160	2004 - 2000	
0	1887	377	152	1347	2	9	19221	1507	181	17533	6.35	21108	1999 - 1995	
0	2112	404	177	1518	1	12	19950	1799	123	18028	6.64	22062	1994 - 1990	
1	3884	764	225	2874	2	19	40054	3602	195	36257	13.23	43939	1989 - 1985	
0	3410	480	209	2702	4	15	25534	1571	275	23688	8.71	28944	1984 - 1980	
0	3360	443	214	2680	9	14	27939	1853	193	25893	9.42	31299	1979 - 1970	
0	1183	185	37	951	2	8	5977	450	87	5440	2.16	7160	1969 - 1960	
0	753	90	48	608	3	4	3639	344	70	3225	1.32	4392	پیش 1960	
0	160	42	29	88	1	0	1392	730	119	543	0.47	1552	نادیبار	
1	32516	7233	2135	22861	54	233	299650	31941	3009	264700	100	332167	کۆی شارنشین له پارێزگای سلێمانی / شارنشین Sulaimaniya Governorate\ Urban	



خشتهی 11. ژمارهی یهکه ئاساییهکان له پارێزگای سلێمانی به پێی ژینگه، سالی بیناکردن و مه بهستی به کارهینان

Number of Conventional Unites in Sulaymani by Environment, Construction Year and Occupancy

هی تر	No. of Establishments						No. of Dwellings				ژمارهی یهکهکان		سالی دامهزاندن
	ژمارهی دامهزراودهکان			ژمارهی خانووکان			No. of Units		ریژهی سهدی	ژماره	Construction Year		
	کۆ	دامهزراوهی چۆل	دامهزراوهی داخراو	دامهزراوهی کارکهر	هۆتیل	نشینگهی گشتی	کۆ	نشینگهی چۆل				نشینگهی داخراو	
Others	Total	Vacant Establishment	Closed Establishment	Productive Establishment	Hotel	Public Housing	Total	Vacant Residential	Closed Residential	Occupied Residential			
0	301	47	5	246	0	3	2286	617	95	1574	3.25	2587	2009
0	396	57	6	331	1	1	2982	381	146	2455	4.24	3378	2008
0	358	53	8	292	1	4	2902	268	62	2572	4.09	3260	2007
0	447	47	11	387	0	2	3179	269	43	2867	4.55	3626	2006
0	530	33	11	483	0	3	3440	318	30	3092	4.98	3970	2005
0	1660	116	27	1501	0	16	7463	1042	133	6288	11.44	9123	2004 - 2000
0	2686	306	42	2335	0	3	8751	2519	219	6013	14.35	11437	1999 - 1995
0	10262	1317	188	8751	1	5	26414	8522	736	17156	46.01	36676	1994 - 1990
0	359	20	4	335	0	0	1432	98	9	1325	2.25	1791	1989 - 1985
0	171	13	3	154	0	1	740	109	6	625	1.14	911	1984 - 1980
0	136	3	2	131	0	0	1175	222	1	952	1.64	1311	1979 - 1970
0	85	5	5	75	0	0	287	67	5	215	0.47	372	1969 - 1960
0	78	9	1	68	0	0	241	45	4	192	0.40	319	پیش 1960
0	77	36	5	36	0	0	881	734	70	77	1.20	958	نادیبار
0	17546	2062	318	15125	3	38	62173	15211	1559	45403	100	79719	کۆی گوندنشین له پارێزگا Governorate Rural Total

خشته 12. ژماره‌ی خیزانه‌کان له پارێزگای سلیمانی به پینی ژینگه، جۆری بینا، و جۆری کههرسته‌ی به‌کارهاتوو له دیواری دهره‌وه‌ی بیناکه‌دا

Number of Households in Sulaymani by Environment, Type of Building and Type of Outer Walls Construction Material for the Building

Type of Building	ژماره‌ی خیزان به پینی جۆری کههرسته‌ی به‌کارهاتوو له دیواری دهره‌وه‌ی بینا							ژماره‌ی خیزان		جۆری بینا
	No. of Households by Type of Outer Walls Construction Material for the Building							No. of Households		
	نامیار	هی تر	پارچه‌ی کانزایی و دار	قۆز، خشته، به‌ره‌و قۆز	بلوک و پارچه‌ی خانووی دروست کراو	به‌ره‌د	که‌ره‌پوچ	رێژهی سه‌دی	ژماره	
Not Stated	Others	Metal and Wood Strips	Mud, Mud Bricks, Stone Mud	Block and Prefabrecated Construction	Stone	Bricks	(%)	Number		
Sulaimaniya Governorate / total										پارێزگای سلیمانی / کۆ
Conventional Buildings										بینای ناسایی
Attached Building	27	0	0	0	2581	1052	315	1.09	3975	بالاخانه
House	584	0	48	19132	297412	36758	4640	97.98	358574	خانوو
<b>Total</b>	<b>611</b>	<b>0</b>	<b>48</b>	<b>19132</b>	<b>299993</b>	<b>37810</b>	<b>4955</b>	<b>99.07</b>	<b>362549</b>	<b>کۆ</b>
Mobile or Marginal Buildings										خانووکانی چوڵاو یان کاتی
Barracks or Hut	2	30	11	106	0	0	0	0.04	149	که‌به‌ر- زنج
Tent or Hair tent	13	228	0	0	0	0	0	0.07	241	چادر- ره‌شمال
Caravan	6	34	196	0	0	0	0	0.06	236	که‌ره‌ظان
<b>Total</b>	<b>21</b>	<b>292</b>	<b>207</b>	<b>106</b>	<b>0</b>	<b>0</b>	<b>0</b>	<b>0.17</b>	<b>626</b>	<b>کۆ</b>
Other Buildings										بینای تر
Establishment Building	18	5	17	251	1828	287	40	0.67	2446	دامه‌زراوه/کارگه
Commercial Center or Mall	0	0	0	0	197	7	1	0.06	205	مۆل/ سه‌نه‌ته‌ری بازرگانی
Under Construction	6	0	0	3	94	2	1	0.03	106	له‌ دروستکردن‌دا‌یه
Others	1	0	3	1	17	5	0	0.01	27	هی تر
<b>Total</b>	<b>25</b>	<b>5</b>	<b>20</b>	<b>255</b>	<b>2136</b>	<b>301</b>	<b>42</b>	<b>0.76</b>	<b>2784</b>	<b>کۆ</b>
<b>Governorate Grand Total</b>	<b>657</b>	<b>297</b>	<b>275</b>	<b>19493</b>	<b>302129</b>	<b>38111</b>	<b>4997</b>	<b>100</b>	<b>365959</b>	<b>کۆی گشتی پارێزگا</b>

خشته 12. ژماره‌ی خیرانه‌کان له پارێزگای سلیمانی به پینی ژینگه، جۆری بینا، و جۆری که‌ره‌سته‌ی به‌کارهاتوو له دیواری دهره‌وه‌ی بیناکه‌دا

Number of Households in Sulaymani by Environment, Type of Building and Type of Outer Walls Construction Material for the Building

Type of Building	ژماره‌ی خێزان به پینی جۆری که‌ره‌سته‌ی به کارهاتوو له دیواری دهره‌وه‌ی بینا							ژماره‌ی خێزان		جۆری بینا
	No. of Households by Type of Outer Walls Construction Material for the Building							No. of Households		
	نامبار	هی تر	پارچه‌ی کانزایی و دار	قۆز، خشته بمره‌و قۆز	بلوک و پارچه‌ی خانووی دروست کراو	بهره‌د	که‌ره‌پوچ	رێژهی سه‌دی	ژماره	
Not Stated	Others	Metal and Wood Strips	Mud, Mud Bricks, Stone Mud	Block and Prefabricated Construction	Stone	Bricks	(%)	Number		
<b>Sulaimaniya Governorate \ Urban</b>										
<b>بێنا‌ی ناسایی</b>										
Attached Building	27	0	0	0	2572	1052	314	1.26	3965	بالاخانه
House	536	0	47	3012	266103	34620	4143	98.00	308461	خانوو
<b>Total</b>	<b>563</b>	<b>0</b>	<b>47</b>	<b>3012</b>	<b>268675</b>	<b>35672</b>	<b>4457</b>	<b>99.26</b>	<b>312426</b>	<b>کۆ</b>
<b>خانوو‌بکاتی جولاویان کاتی</b>										
Barracks or Hut	2	5	7	95	0	0	0	0.03	109	که‌ه‌ر- زنج
Tent or Hair tent	13	187	0	0	0	0	0	0.06	200	چادر-رشمال
Caravan	2	1	159	0	0	0	0	0.05	162	که‌ره‌فان
<b>Total</b>	<b>17</b>	<b>193</b>	<b>166</b>	<b>95</b>	<b>0</b>	<b>0</b>	<b>0</b>	<b>0.15</b>	<b>471</b>	<b>کۆ</b>
<b>بێنا‌ی تر</b>										
Establishment Building	18	0	9	9	1259	253	22	0.50	1570	دامه‌زراوه/کارگه
Commercial Center or Mall	0	0	0	0	175	7	0	0.06	182	مۆل/ سه‌نته‌ری بازرگانی
Under Construction	4	0	0	0	80	2	1	0.03	87	له دروستکردن‌دایه
Others	1	0	2	1	16	5	0	0.01	25	هی تر
<b>Total</b>	<b>23</b>	<b>0</b>	<b>11</b>	<b>10</b>	<b>1530</b>	<b>267</b>	<b>23</b>	<b>0.59</b>	<b>1864</b>	<b>کۆ</b>
<b>Governorate Urban Total</b>	<b>603</b>	<b>193</b>	<b>224</b>	<b>3117</b>	<b>270205</b>	<b>35939</b>	<b>4480</b>	<b>100</b>	<b>314761</b>	<b>کۆی شارنشین له پارێزگا</b>
<b>Sulaimaniya Governorate \ Rural</b>										
<b>بێنا‌ی ناسایی</b>										
Attached Building	0	0	0	0	9	0	1	0.02	10	بالاخانه
House	48	0	1	16120	31309	2138	497	97.88	50113	خانوو
<b>Total</b>	<b>48</b>	<b>0</b>	<b>1</b>	<b>16120</b>	<b>31318</b>	<b>2138</b>	<b>498</b>	<b>97.90</b>	<b>50123</b>	<b>کۆ</b>
<b>خانوو‌بکاتی جولاویان کاتی</b>										
Barracks or Hut	0	25	4	11	0	0	0	0.08	40	که‌ه‌ر- زنج
Tent or Hair tent	0	41	0	0	0	0	0	0.08	41	چادر-رشمال
Caravan	4	33	37	0	0	0	0	0.14	74	که‌ره‌فان
<b>Total</b>	<b>4</b>	<b>99</b>	<b>41</b>	<b>11</b>	<b>0</b>	<b>0</b>	<b>0</b>	<b>0.30</b>	<b>155</b>	<b>کۆ</b>
<b>بێنا‌ی تر</b>										
Establishment Building	0	5	8	242	569	34	18	1.71	876	دامه‌زراوه/کارگه
Commercial Center or Mall	0	0	0	0	22	0	1	0.04	23	مۆل/ سه‌نته‌ری بازرگانی
Under Construction	2	0	0	3	14	0	0	0.04	19	له دروستکردن‌دایه
Others	0	0	1	0	1	0	0	0.00	2	هی تر
<b>Total</b>	<b>2</b>	<b>5</b>	<b>9</b>	<b>245</b>	<b>606</b>	<b>34</b>	<b>19</b>	<b>1.80</b>	<b>920</b>	<b>کۆ</b>
<b>Governorate Rural Total</b>	<b>54</b>	<b>104</b>	<b>51</b>	<b>16376</b>	<b>31924</b>	<b>2172</b>	<b>517</b>	<b>100</b>	<b>51198</b>	<b>کۆی گوندنشین له پارێزگا</b>

خشتهی 13. ژماره‌ی خاوه‌نداره کشتوکالییه‌کان له پارێزگای سلێمانی به پینی ژینگه، رهگهز و جۆی چالاکیی کشتوکالی  
 Number of Agricultural Holders in Sulaymani by Environment, Sex and Type of Agricultural Activity

Sex	Type of Holding			جۆری خاوه‌نداریتی			ژماره‌ی خاوه‌نداره‌کان		رهگهز
	ریژه‌ی سه‌دی	به‌رهه‌می تیکه‌لاو Mixed Productio n	ریژه‌ی سه‌دی	به‌رهه‌می ئاژه‌ل Livestock Productio n	ریژه‌ی سه‌دی (%)	به‌رهه‌می رووه‌کی Crops Productio n	ریژه‌ی سه‌دی	ژماره	
							(%)	Number	
<b>Sulaimaniya Governorate \ Total</b>									
Males	93.36	21224	80.18	4389	91.52	21496	91.13	47109	پارێزگای سلێمانی / کۆ
Females	6.64	1510	19.82	1085	8.48	1992	8.87	4587	نێر
Governorate Grand Total	100	22734	100	5474	100	23488	100	51696	مێ
<b>Sulaimaniya Governorate \ Urban</b>									
Males	92.22	2880	79.03	2054	91.25	15063	89.96	19997	پارێزگای سلێمانی / شارنشین
Females	7.78	243	20.97	545	8.75	1445	10.04	2233	نێر
Governorate Urban Total	100	3123	100	2599	100	16508	100	22230	مێ
<b>Sulaimaniya Governorate \ Rural</b>									
Males	93.54	18344	81.22	2335	92.16	6433	92.01	27112	پارێزگای سلێمانی / گوندنشین
Females	6.46	1267	18.78	540	7.84	547	7.99	2354	نێر
Governorate Rural Total	100	19611	100	2875	100	6980	100	29466	مێ

خشتهی 14. ژماره‌ی خاوه‌نداره کشتوکالییه‌کان له پارێزگای سلێمانی به پێی ناحیه، زینکه، ره‌گه‌ز و جووری چالاکیی کشتوکالی

Number of Agricultural Holders in Sulaymani by Environment, Sex, Type of Agricultural Activity and sub districts

District	Sub District	Type of Agricultural Activity			No. of Holder:		ژ. خاوه‌نداره‌کان		ناوی ناحیه	ناوی قه‌زا
		بهره‌می	بهره‌می	بهره‌می	کۆ	مێ	نێر			
		تێکه‌لاو Mixed Production	ناژده‌ی Livestock Production	رووه‌کی Plant Production	Total	Females	Males			
<b>Sulaimaniya Governorate \ total</b>										
Sulaimaniya	District Center	255	174	2457	2886	207	2679	ناومندی قه‌زای سلێمانی	سلێمانی	
	Bakrago	511	284	533	1328	100	1228	به‌که‌رجه‌ۆ		
	Bazyan	644	212	692	1548	195	1353	بازیان		
	Tanjro	799	172	644	1615	96	1519	تانجه‌رۆ		
	<b>Total</b>	<b>2209</b>	<b>842</b>	<b>4326</b>	<b>7377</b>	<b>598</b>	<b>6779</b>	<b>کۆ</b>		
Qaradakh	District Center	481	109	183	773	32	741	ناومندی قه‌زای قه‌رده‌اخ	قه‌رده‌اخ	
	Siasitan	255	11	36	302	18	284	سیوسیتان		
	<b>Total</b>	<b>736</b>	<b>120</b>	<b>219</b>	<b>1075</b>	<b>50</b>	<b>1025</b>	<b>کۆ</b>		
Sharezur	Halabja Taza	65	101	853	1019	74	945	هه‌له‌بچه‌ی تازه	شاره‌زوور	
	Warma	502	134	273	909	78	831	وارماوا		
	<b>Total</b>	<b>567</b>	<b>235</b>	<b>1126</b>	<b>1928</b>	<b>152</b>	<b>1776</b>	<b>کۆ</b>		
Sayid Sadiq	District Center	800	335	2333	3468	336	3132	ناومندی قه‌زای سه‌ید سادق	سه‌ید سادق	
	Sarjook	368	113	43	524	18	506	سروجک		
	<b>Total</b>	<b>1168</b>	<b>448</b>	<b>2376</b>	<b>3992</b>	<b>354</b>	<b>3638</b>	<b>کۆ</b>		
Halabja	District Center	83	124	848	1055	90	965	ناومندی قه‌زای هه‌له‌بچه	هه‌له‌بچه	
	Sirwan	357	107	437	901	64	837	سیروان		
	Khormal	699	121	588	1408	82	1326	خورمال		
	Biara	95	60	390	545	47	498	بیاره		
	<b>Total</b>	<b>1234</b>	<b>412</b>	<b>2263</b>	<b>3909</b>	<b>283</b>	<b>3626</b>	<b>کۆ</b>		
Penjwin	District Center	355	50	891	1296	77	1219	ناومندی قه‌زای پێنجوین	پێنجوین	
	Karmak	749	223	285	1257	101	1156	که‌رمک		
	Talbariz	468	195	37	700	30	670	تالباریز		
	<b>Total</b>	<b>1572</b>	<b>468</b>	<b>1213</b>	<b>3253</b>	<b>208</b>	<b>3045</b>	<b>کۆ</b>		
Sharbajer	District Center( chwarta)	330	22	172	524	34	490	چوارتا	شارباریز	
	Sioutil	248	23	71	342	20	322	سیوتل		
	Sitek	340	21	114	475	16	459	سیتکه		
	Zalan	199	12	30	241	7	234	زه‌لان		
	Kabiloon	486	5	79	570	48	522	که‌بیلۆن		
	<b>Total</b>	<b>1603</b>	<b>83</b>	<b>466</b>	<b>2152</b>	<b>125</b>	<b>2027</b>	<b>کۆ</b>		

خشتهی 14. ژماره‌ی خاوه‌نداره کشتوکالییه‌کان له باریزگی سلیمانی به پینی ناحیه، ژینگه، ره‌گه‌ز و جوړی چالاکیی کشتوکالی

Number of Agricultural Holders in Sulaymani by Environment, Sex, Type of Agricultural Activity and sub districts

District	Sub District	Type of Agricultural Activity			No. of Holder:		ژ. خاوه‌نداره‌کان	ناوی ناحیه	ناوی قه‌زا
		بهره‌می تیکه‌لاو Mixed Production	بهره‌می ناژدی Livestock Production	بهره‌می رووه‌کی Plant Production	کۆ	مى			
Mawat	District center	716	30	263	1009	73	936	ناومندی قه‌زای ماومت	ماومت
	<b>Total</b>	<b>716</b>	<b>30</b>	<b>263</b>	<b>1009</b>	<b>73</b>	<b>936</b>	<b>کۆ</b>	
Pishdar	Qalat-Diza	566	111	849	1526	89	1437	ناومندی قه‌زای قه‌لامزئ	پشده‌ر
	Hero	226	7	10	243	15	228	هیرۆ	
	Halashow	456	50	173	679	33	646	هه‌لشۆ	
	Tharaow	517	54	242	813	42	771	ژاراوا	
	Nawadesht	1269	97	230	1596	88	1508	ناوده‌شت	
	Eisiway	276	5	38	319	17	302	ئیسویئ	
	<b>Total</b>	<b>3310</b>	<b>324</b>	<b>1542</b>	<b>5176</b>	<b>284</b>	<b>4892</b>	<b>کۆ</b>	
Raniya	District center	101	148	450	699	65	634	ناومندی قه‌زای رانییه	رانییه
	Jwar Qorna	291	166	725	1182	116	1066	جوارقورنه	
	Haji Awa	180	107	449	736	48	688	حاجی ناوا	
	Betwata	441	91	350	882	91	791	بیتواته	
	Serkabakan	482	136	112	730	91	639	سه‌رکه‌پکان	
	<b>Total</b>	<b>1495</b>	<b>648</b>	<b>2086</b>	<b>4229</b>	<b>411</b>	<b>3818</b>	<b>کۆ</b>	
Dukan	District center	135	38	137	310	27	283	ناومندی قه‌زای دوکان	دوکان
	Sordash	486	77	177	740	78	662	سورداش	
	Bira magroon	600	130	152	882	97	785	پیره‌مه‌گرون	
	Khalakan	277	7	84	368	26	342	خه‌له‌کان	
	Khadrان	265	53	133	451	80	371	خدران	
	Bengard	544	189	145	878	55	823	بنگرد	
	<b>Total</b>	<b>2307</b>	<b>494</b>	<b>828</b>	<b>3629</b>	<b>363</b>	<b>3266</b>	<b>کۆ</b>	
Derbendikhan	District center	277	164	450	891	79	812	ناومندی قه‌زای دهرینه‌ندیخان	دهرینه‌ندیخان
	Bawkhosheen	113	18	13	144	20	124	باوه‌خوشین	
	<b>Total</b>	<b>390</b>	<b>182</b>	<b>463</b>	<b>1035</b>	<b>99</b>	<b>936</b>	<b>کۆ</b>	
Kalar	District center	583	131	1715	2429	353	2076	ناومندی قه‌زای که‌لار	که‌لار
	Kalar / Rizgary	520	127	721	1368	203	1165	رزگاری	
	Bibaz	251	62	124	437	42	395	پیباز	
	Shaikh taweel	292	45	28	365	31	334	شیخ ته‌ویل	
	<b>Total</b>	<b>1646</b>	<b>365</b>	<b>2588</b>	<b>4599</b>	<b>629</b>	<b>3970</b>	<b>کۆ</b>	

خشتەى 14. ژمارەى خاوەندارە کشتوکالییەکان لە پارێزگای سلێمانی بە پێى ناحیە، ژینگە، رەگەز و جۆرى چالاکیى کشتوکالی

Number of Agricultural Holders in Sulaymani by Environment, Sex, Type of Agricultural Activity and sub districts

District	Sub District	Type of Agricultural Activity			No. of Holder:			ژ. خاوەندارەکان	ناوى ناحیە	ناوى قەزا
		بەرھەمی تیكەلاو	بەرھەمی نازدەلی	بەرھەمی رووھکی	کۆ	مى	نیر			
		Mixed Production	Livestock Production	Plant Production	Total	Females	Males			
Kifri	Distric center	9	8	76	93	10	83	ناوەندی قەزای کفری	کفری	
	Awaseby	151	9	5	165	24	141	ناوەسیی		
	Serqalat	145	3	400	548	56	492	سەرقلە		
	Neowjool	152	12	93	257	28	229	نۆجول		
	Kokas	489	103	167	759	175	584	کۆکس		
	<b>Total</b>	<b>946</b>	<b>135</b>	<b>741</b>	<b>1822</b>	<b>293</b>	<b>1529</b>	<b>کۆ</b>		
Chamchamal	Distric center	258	107	398	763	83	680	ناوەندی قەزای چەمچەمال	چەمچەمال	
	Shorash	350	167	1132	1649	204	1445	شۆرش		
	Sangaw	536	75	138	749	79	670	سەنگاو		
	Takiya	221	75	520	816	54	762	تەکیە		
	Aghcheler	569	88	280	937	97	840	ئاغچەلەر		
	Qader Karam	171	41	57	269	52	217	قادر کەرەم		
	Takiya Jabara	51	23	23	97	4	93	تەکیەى جەبارى		
	<b>Total</b>	<b>2156</b>	<b>576</b>	<b>2548</b>	<b>5280</b>	<b>573</b>	<b>4707</b>	<b>کۆ</b>		
Khanaqin	Maydan	455	53	246	754	75	679	مەیدان	خانەقەین	
	Bamow	77	11	29	117	11	106	بەمۆ		
	Qorattoo	147	48	165	360	6	354	قۆرۆتوو		
	<b>Total</b>	<b>679</b>	<b>112</b>	<b>440</b>	<b>1231</b>	<b>92</b>	<b>1139</b>	<b>کۆ</b>		
<b>Governorate Grand Total</b>		<b>22734</b>	<b>5474</b>	<b>23488</b>	<b>51696</b>	<b>4587</b>	<b>47109</b>	<b>کۆى گشتى پارێزگا</b>		

خشتهی 14. ژماره‌ی خاوه‌نداره کشتوکالییه‌کان له پارێزگای سلێمانی به پێی ناحیه، ژینگه، ره‌گه‌ز و جووری چالاکیی کشتوکالی

Number of Agricultural Holders in Sulaymani by Environment, Sex, Type of Agricultural Activity and sub districts

District	Sub District	Type of Agricultural Activity			No. of Holder:		ژ. خاوه‌نداره‌کان		ناوی ناحیه	ناوی قه‌زا
		بهره‌می	بهره‌می	بهره‌می	کۆ	م	نێر			
		تێکه‌لاو	ناژده‌ی	رووه‌کی						
Mixed Production	Livestock Production	Plant Production	Total	Females	Males					

Sulaimaniya Governorate \ Urban								پارێزگای سلێمانی / شارنشین	
Sulaimaniya	District Center	255	174	2457	2886	207	2679	ناومندی قه‌زای سلێمانی	سلێمانی
	Bakrago	34	42	237	313	25	288	به‌گره‌جو	
	Bazyan	179	176	529	884	155	729	بازیان	
	Tanjro	44	19	268	331	13	318	تانجه‌رۆ	
	<b>Total</b>	<b>512</b>	<b>411</b>	<b>3491</b>	<b>4414</b>	<b>400</b>	<b>4014</b>	<b>کۆ</b>	
Qaradakh	District Center	0	15	8	23	0	23	ناومندی قه‌زای قه‌رداخ	قه‌رداخ
	Siasitan	37	5	19	61	2	59	سیوسیتان	
	<b>Total</b>	<b>37</b>	<b>20</b>	<b>27</b>	<b>84</b>	<b>2</b>	<b>82</b>	<b>کۆ</b>	
Sharezur	Halabja Taza	65	101	853	1019	74	945	هه‌له‌بچه‌ی تازه	شاره‌زوور
	Warma	8	31	66	105	12	93	وارماوا	
	<b>Total</b>	<b>73</b>	<b>132</b>	<b>919</b>	<b>1124</b>	<b>86</b>	<b>1038</b>	<b>کۆ</b>	
Sayid Sadiq	District Center	96	184	1346	1626	130	1496	ناومندی قه‌زای سه‌ید سادق	سه‌ید سادق
	Sarjook	33	3	22	58	1	57	سروجک	
	<b>Total</b>	<b>129</b>	<b>187</b>	<b>1368</b>	<b>1684</b>	<b>131</b>	<b>1553</b>	<b>کۆ</b>	
Halabja	District Center	83	124	848	1055	90	965	ناومندی قه‌زای هه‌له‌بچه	هه‌له‌بچه
	Sirwan	69	43	263	375	24	351	سیروان	
	Khormal	37	48	167	252	11	241	خورمال	
	Biara	20	10	302	332	32	300	بیاره	
	<b>Total</b>	<b>209</b>	<b>225</b>	<b>1580</b>	<b>2014</b>	<b>157</b>	<b>1857</b>	<b>کۆ</b>	
Penjwin	District Center	66	29	712	807	39	768	ناومندی قه‌زای پێنجوین	پێنجوین
	Karmak	29	4	50	83	16	67	گه‌رمک	
	Talbariz	13	18	2	33	3	30	تالباریز	
	<b>Total</b>	<b>108</b>	<b>51</b>	<b>764</b>	<b>923</b>	<b>58</b>	<b>865</b>	<b>کۆ</b>	
Sharbajer	District Center( chwarta)	38	6	108	152	12	140	جوورتا	شارباریز
	Sioutil	3	4	19	26	6	20	سیوتل	
	Sitek	16	5	23	44	2	42	سیتکه	
	Zalan	9	1	7	17	0	17	زه‌لان	
	Kabiloon	41	4	6	51	8	43	کابیلون	
	<b>Total</b>	<b>107</b>	<b>20</b>	<b>163</b>	<b>290</b>	<b>28</b>	<b>262</b>	<b>کۆ</b>	



خشتەى 14. ژمارەى خاوەندارە کشتوکالییەکان لە باریزگای سلیمانی بە پێى ناحیە، ژینگە، رەگەز و جۆرى چالاکیى کشتوکالی

Number of Agricultural Holders in Sulaymani by Environment, Sex, Type of Agricultural Activity and sub districts

District	Sub District	Type of Agricultural Activity			No. of Holder:		ژ. خاوەندارەکان	ناوى ناحیە	ناوى قەزا
		بەرھەمی تێکەلاو Mixed Production	بەرھەمی نازدەلی Livestock Production	بەرھەمی رووھەکی Plant Production	کۆ Total	مى Females			
Mawat	District center	12	8	43	63	10	53	ناومندی قەزای ماومت	ماومت
	<b>Total</b>	<b>12</b>	<b>8</b>	<b>43</b>	<b>63</b>	<b>10</b>	<b>53</b>	<b>کۆ</b>	
Pishdar	Qalat-Diza	180	92	799	1071	49	1022	ناومندی قەزای قەلامزئ	پشدر
	Hero	72	2	2	76	9	67	ھێرۆ	
	Halashow	11	13	108	132	3	129	ھەلشۆ	
	Tharaow	36	33	139	208	21	187	ژاراوا	
	Nawadesht	25	17	90	132	10	122	ناودەشت	
	Eisiway	65	1	12	78	3	75	ئەیسوی	
	<b>Total</b>	<b>389</b>	<b>158</b>	<b>1150</b>	<b>1697</b>	<b>95</b>	<b>1602</b>	<b>کۆ</b>	
Raniya	District center	56	134	325	515	56	459	ناومندی قەزای رانییە	رانییە
	Jwar Qorna	26	93	477	596	49	547	جوارقورنە	
	Haji Awa	54	76	351	481	26	455	حاجی ناوا	
	Betwata	28	72	280	380	51	329	بیتواتە	
	Serkabakan	51	45	47	143	16	127	سەرکەبەکان	
	<b>Total</b>	<b>215</b>	<b>420</b>	<b>1480</b>	<b>2115</b>	<b>198</b>	<b>1917</b>	<b>کۆ</b>	
Dukan	District center	5	22	11	38	0	38	ناومندی قەزای دوکان	دوکان
	Sordash	6	32	97	135	34	101	سورداش	
	Bira magroon	47	90	117	254	45	209	بیرەمەگرون	
	Khalakan	56	5	29	90	8	82	خەلەکان	
	Khadrان	29	40	129	198	46	152	خدران	
	Bengard	9	5	46	60	6	54	بەنگرد	
	<b>Total</b>	<b>152</b>	<b>194</b>	<b>429</b>	<b>775</b>	<b>139</b>	<b>636</b>	<b>کۆ</b>	
Derbendikhan	District center	59	94	401	554	46	508	ناومندی قەزای دەر بەندیخان	دەر بەندیخان
	Bawkhosheen	59	2	6	67	11	56	باوەخۆشین	
	<b>Total</b>	<b>118</b>	<b>96</b>	<b>407</b>	<b>621</b>	<b>57</b>	<b>564</b>	<b>کۆ</b>	
Kalar	District center	287	109	1629	2025	314	1711	ناومندی قەزای کەلار	کەلار
	Kalar / Rizgary	185	123	716	1024	163	861	رزگاری	
	Bibaz	60	40	97	197	20	177	بیباز	
	Shaikh taweel	39	7	9	55	6	49	شەیخ تەویل	
	<b>Total</b>	<b>571</b>	<b>279</b>	<b>2451</b>	<b>3301</b>	<b>503</b>	<b>2798</b>	<b>کۆ</b>	

خشتەى 14. ژمارەى خاوەندارە كشتوكاڵییەكان لە پارێزگای سلێمانی بە پێى ناحیە، ژینگە، رەگەز و جۆرى چالاكیى كشتوكاڵى

Number of Agricultural Holders in Sulaymani by Environment, Sex, Type of Agricultural Activity and sub districts

District	Sub District	Type of Agricultural Activity			No. of Holder:			ژ. خاوەندارەكان	ناوى ناحیە	ناوى قەزایا
		بەرھەمی تیكەلاو	بەرھەمی ئازەلی	بەرھەمی رووهكى	كۆ	مى	نیر			
		Mixed Production	Livestock Production	Plant Production	Total	Females	Males			
Kifri	Distric center	5	8	22	35	2	33	ناوەندی قەزای كفرى	كفرى	
	Awaseby	6	1	0	7	1	6	ئاوھسیى		
	Serqalat	1	2	3	6	1	5	سەرقلالا		
	Neowjool	2	5	16	23	2	21	نۆجول		
	Kokas	24	0	10	34	5	29	كۆكسى		
	<b>Total</b>	<b>38</b>	<b>16</b>	<b>51</b>	<b>105</b>	<b>11</b>	<b>94</b>	<b>كۆ</b>		
Chamchamal	Distric center	83	88	378	549	68	481	ناوەندی قەزای چەمچەمال	چەمچەمال	
	Shorash	218	127	1111	1456	191	1265	شۆرش		
	Sangaw	47	19	74	140	12	128	سەنگاو		
	Takiya	40	68	516	624	48	576	تەكیە		
	Aghcheler	7	38	44	89	16	73	ئاغچەلەر		
	Qader Karam	6	12	16	34	11	23	قادر كەرم		
	Takiya Jabara	0	17	13	30	2	28	تەكیەى جەبارى		
	<b>Total</b>	<b>401</b>	<b>369</b>	<b>2152</b>	<b>2922</b>	<b>348</b>	<b>2574</b>	<b>كۆ</b>		
Khanaqin	Maydan	22	6	26	54	4	50	مەیدان	خانەقین	
	Bamow	30	2	7	39	6	33	بەمۆ		
	Qorattoo	0	5	0	5	0	5	قۆرۆتوو		
	<b>Total</b>	<b>52</b>	<b>13</b>	<b>33</b>	<b>98</b>	<b>10</b>	<b>88</b>	<b>كۆ</b>		
<b>Governorate Urban Total</b>		<b>3123</b>	<b>2599</b>	<b>16508</b>	<b>22230</b>	<b>2233</b>	<b>19997</b>	<b>كۆى شارنشین لە پارێزگا</b>		

خشتهی 14. ژماره‌ی خاوه‌نداره کشتوکالییه‌کان له پارێزگای سلێمانی به پێی ناحیه، ژینگه، ره‌گه‌ز و جوړی چالاکیی کشتوکالی

Number of Agricultural Holders in Sulaymani by Environment, Sex, Type of Agricultural Activity and sub districts

District	Sub District	Type of Agricultural Activity			No. of Holder:		ژ. خاوه‌نداره‌کان		ناوی ناحیه	ناوی قه‌زا
		بهره‌می تیکه‌لاو Mixed Production	بهره‌می ناژده‌ی Livestock Production	بهره‌می رووه‌کی Plant Production	کۆ Total	مێ Females	نێر Males			

Sulaimaniya Governorate \ Rural								پارێزگای سلێمانی / گوندنشین	
Sulaimaniya	District Center	0	0	0	0	0	0	ناومندی قه‌زای سلێمانی	سلێمانی
	Bakrago	477	242	296	1015	75	940	به‌گره‌جو	
	Bazyan	465	36	163	664	40	624	بازیان	
	Tanjro	755	153	376	1284	83	1201	تانجه‌رۆ	
	<b>Total</b>	<b>1697</b>	<b>431</b>	<b>835</b>	<b>2963</b>	<b>198</b>	<b>2765</b>	<b>کۆ</b>	
Qaradakh	District Center	481	94	175	750	32	718	ناومندی قه‌زای قه‌رداخ	قه‌رداخ
	Siasitan	218	6	17	241	16	225	سیوسیتان	
	<b>Total</b>	<b>699</b>	<b>100</b>	<b>192</b>	<b>991</b>	<b>48</b>	<b>943</b>	<b>کۆ</b>	
Sharezur	Halabja Taza	0	0	0	0	0	0	هه‌له‌بچه‌ی تازه	شاره‌زوور
	Warma	494	103	207	804	66	738	وارماوا	
	<b>Total</b>	<b>494</b>	<b>103</b>	<b>207</b>	<b>804</b>	<b>66</b>	<b>738</b>	<b>کۆ</b>	
Sayid Sadiq	District Center	704	151	987	1842	206	1636	ناومندی قه‌زای سه‌ید سادق	سه‌ید سادق
	Sarjook	335	110	21	466	17	449	سروچک	
	<b>Total</b>	<b>1039</b>	<b>261</b>	<b>1008</b>	<b>2308</b>	<b>223</b>	<b>2085</b>	<b>کۆ</b>	
Halabja	District Center	0	0	0	0	0	0	ناومندی قه‌زای هه‌له‌بچه	هه‌له‌بچه
	Sirwan	288	64	174	526	40	486	سیروان	
	Khormal	662	73	421	1156	71	1085	خورمال	
	Biara	75	50	88	213	15	198	بیاره	
	<b>Total</b>	<b>1025</b>	<b>187</b>	<b>683</b>	<b>1895</b>	<b>126</b>	<b>1769</b>	<b>کۆ</b>	
Penjwin	District Center	289	21	179	489	38	451	ناومندی قه‌زای پێنجوین	پێنجوین
	Karmak	720	219	235	1174	85	1089	گه‌رمک	
	Talbariz	455	177	35	667	27	640	تالباریز	
	<b>Total</b>	<b>1464</b>	<b>417</b>	<b>449</b>	<b>2330</b>	<b>150</b>	<b>2180</b>	<b>کۆ</b>	
Sharbajer	District Center( chwarta)	292	16	64	372	22	350	جوورتا	شارباریز
	Sioutil	245	19	52	316	14	302	سیوتل	
	Sitek	324	16	91	431	14	417	سیتکه	
	Zalan	190	11	23	224	7	217	زه‌لان	
	Kabiloon	445	1	73	519	40	479	گابیلون	
	<b>Total</b>	<b>1496</b>	<b>63</b>	<b>303</b>	<b>1862</b>	<b>97</b>	<b>1765</b>	<b>کۆ</b>	

خشتهی 14. ژماره‌ی خاوه‌نداره کشتوکالیییه‌کان له باریزگی سلیمانی به پیی ناحیه، زینگه، ره‌گه‌ز و جوړی چالاکیی کشتوکالی

Number of Agricultural Holders in Sulaymani by Environment, Sex, Type of Agricultural Activity and sub districts

District	Sub District	Type of Agricultural Activity			No. of Holder:			ژ. خاوه‌نداره‌کان	ناوی ناحیه	ناوی قه‌زا
		بهره‌می تیکه‌لاو Mixed Production	بهره‌می ناژدی Livestock Production	بهره‌می رووه‌کی Plant Production	کۆ	مى	نیر			
Mawat	District center	704	22	220	946	63	883	ناومندی قه‌زای ماومت	ماومت	
	<b>Total</b>	<b>704</b>	<b>22</b>	<b>220</b>	<b>946</b>	<b>63</b>	<b>883</b>	<b>کۆ</b>		
Pishdar	Qalat-Diza	386	19	50	455	40	415	ناومندی قه‌زای قه‌لامزئ	پشده‌ر	
	Hero	154	5	8	167	6	161	هیرۆ		
	Halashow	445	37	65	547	30	517	هه‌لشۆ		
	Tharaow	481	21	103	605	21	584	ژاراوا		
	Nawadesht	1244	80	140	1464	78	1386	ناوده‌شت		
	Eisiway	211	4	26	241	14	227	ئیسوی		
	<b>Total</b>	<b>2921</b>	<b>166</b>	<b>392</b>	<b>3479</b>	<b>189</b>	<b>3290</b>	<b>کۆ</b>		
Raniya	District center	45	14	125	184	9	175	ناومندی قه‌زای رانییه	رانییه	
	Jwar Qorna	265	73	248	586	67	519	جوارقورنه		
	Haji Awa	126	31	98	255	22	233	حاجی ناوا		
	Betwata	413	19	70	502	40	462	بیتواته		
	Serkabakan	431	91	65	587	75	512	سهرکه‌پکان		
	<b>Total</b>	<b>1280</b>	<b>228</b>	<b>606</b>	<b>2114</b>	<b>213</b>	<b>1901</b>	<b>کۆ</b>		
Dukan	District center	130	16	126	272	27	245	ناومندی قه‌زای دوکان	دوکان	
	Sordash	480	45	80	605	44	561	سورداش		
	Bira magroon	553	40	35	628	52	576	پیره‌مه‌گرون		
	Khalakan	221	2	55	278	18	260	خه‌له‌کان		
	Khadrان	236	13	4	253	34	219	خدران		
	Bengard	535	184	99	818	49	769	بنگرد		
	<b>Total</b>	<b>2155</b>	<b>300</b>	<b>399</b>	<b>2854</b>	<b>224</b>	<b>2630</b>	<b>کۆ</b>		
Derbendikhan	District center	218	70	49	337	33	304	ناومندی قه‌زای دهربه‌ندیخان	دهربه‌ندیخان	
	Bawkhosheen	54	16	7	77	9	68	باوه‌خوشین		
	<b>Total</b>	<b>272</b>	<b>86</b>	<b>56</b>	<b>414</b>	<b>42</b>	<b>372</b>	<b>کۆ</b>		
Kalar	District center	296	22	86	404	39	365	ناومندی قه‌زای که‌لار	که‌لار	
	Kalar / Rizgary	335	4	5	344	40	304	رزگاری		
	Bibaz	191	22	27	240	22	218	پیباز		
	Shaikh taweel	253	38	19	310	25	285	شیخ ته‌ویل		
	<b>Total</b>	<b>1075</b>	<b>86</b>	<b>137</b>	<b>1298</b>	<b>126</b>	<b>1172</b>	<b>کۆ</b>		

خشتەى 14. ژمارەى خاوەندارە کشتوکالییەکان لە پارێزگای سلێمانی بە پێى ناحیە، ژینگە، رەگەز و جۆرى چالاکیى کشتوکالی

Number of Agricultural Holders in Sulaymani by Environment, Sex, Type of Agricultural Activity and sub districts

District	Sub District	Type of Agricultural Activity			No. of Holder:			ناوى ناحیە	ناوى قەزا
		بەرھەمی تیكەلاو	بەرھەمی ئازەلی	بەرھەمی رووهکی	کۆ	مى	نیر		
		Mixed Production	Livestock Production	Plant Production	Total	Females	Males		
Kifri	Distric center	4	0	54	58	8	50	ناوەندی قەزای کفری	کفری
	Awaseby	145	8	5	158	23	135	ناوەسیی	
	Serqalat	144	1	397	542	55	487	سەرقلەلا	
	Neowjool	150	7	77	234	26	208	نۆجول	
	Kokas	465	103	157	725	170	555	کۆکسی	
	<b>Total</b>	<b>908</b>	<b>119</b>	<b>690</b>	<b>1717</b>	<b>282</b>	<b>1435</b>	<b>کۆ</b>	
Chamchamal	Distric center	175	19	20	214	15	199	ناوەندی قەزای چەمچەمال	چەمچەمال
	Shorash	132	40	21	193	13	180	شۆرش	
	Sangaw	489	56	64	609	67	542	سەنگاو	
	Takiya	181	7	4	192	6	186	تەکیە	
	Aghcheler	562	50	236	848	81	767	ئاغچەلەر	
	Qader Karam	165	29	41	235	41	194	قادر کەرەم	
	Takiya Jabara	51	6	10	67	2	65	تەکیەى جەبارى	
	<b>Total</b>	<b>1755</b>	<b>207</b>	<b>396</b>	<b>2358</b>	<b>225</b>	<b>2133</b>	<b>کۆ</b>	
Khanaqin	Maydan	433	47	220	700	71	629	مەیدان	خانەقین
	Bamow	47	9	22	78	5	73	بەمۆ	
	Qorattoo	147	43	165	355	6	349	قۆرۆتوو	
	<b>Total</b>	<b>627</b>	<b>99</b>	<b>407</b>	<b>1133</b>	<b>82</b>	<b>1051</b>	<b>کۆ</b>	
<b>Governorate Rural Total</b>		<b>19611</b>	<b>2875</b>	<b>6980</b>	<b>29466</b>	<b>2354</b>	<b>27112</b>	<b>کۆى گوندنشین له پارێزگا</b>	

KURDISTAN REGIONAL GOVERNMENT  
MINISTRY OF PLANNING  
KURDISTAN REGION STATISTICS OFFICE



[WWW.KRSO.NET](http://WWW.KRSO.NET)