ئینسایكلۆپیدیای...

ئینتەرنێت

Internet encyclopedia

هێمن مەلا كەریم بەرزنجی

hemnymela@yahoo.com
dr.hemnbarznji@yahoo.com

بێدەنگی لە چەنەبازەوەفێربووم ...و هەوڵدان لەتەمەڵەوە ...و هێمنی لە لوت بەرزەوە ،زۆر سەیرە من ڕێزی ئەم مامۆستایانەم ناگرم ....!!

جۆزێف جۆبێر

ئەم بەرهەمە پێشكەشەبە:

*هەموو ئەوانەی بوونەتە بەشێك لە یادگاری و بیرەوەرییەكانم.

*هەموو زانست خوازێكی ئەم گەلە .

*هەموو هاوڕێكانم.

دایكم و...باوكم ...و هەردوو براكەم.

*ئەو مرۆڤەی پڕبەدڵ خۆشم دەویست و...بەشێك بوو لەخەونەكانم.

-كتێبی :ئینسایكلۆپیدیای ئینتەرنێت

-نوسینی :هێمن مەلا كەریم بەرزنجی

-پیتچنین و،نەخشەسازی ناوەوە:نووسەر

-بابەتی بەرهەم:زانستی -زانیاری تەكنەلۆژی

-تیراژ:٤٠٠٠هەزار دانە

-شوێنی چاپ :سلێمانی -٢٠٠٦

-نۆبەتی چاپ:یەكەم

-ژمارەی لاپەڕە :٥٠٠لاپەڕەی A٤

ژمارەی سپاردنی وەزارەتی ڕۆشنبیری ،٨٤٠بۆ ساڵی ٢٠٠٦

مافی لەچاپدانەوە پارێزراوە بۆ نووسەر

پێشەکی :

ئەم کتێبەی لەبەر دەستت دایە خزمەتێکی دیکەی بواری زانیاری تەکنەلۆژییە بە تۆی خوێنەرو ،یەکێکە لە پرۆژەی ٣٥کتێبی زانیاری تەکنەلۆژی و،دوای هەولْ و،ماندوو بوونێکی زۆر بەرهەم هاتووە و،لەگەلْ ئەوەشدا بێکەم و،کورتی نییەو ،هەوڵدەدەین لە چاپەکانی ئایندەدا تەواو بێکەم و،کورتی بێت ،وەلێ لە زۆر بابەت و،بەشدا بە پێویستمان نەزانیووە بابەتەکان بەتەوای ورد بکەینەوەو،ئەو شتانەی کە سادەو ،ساکارن جێهێڵراون بۆ تۆی خوێنەر هەتاوەکو خۆشت هەوڵبدەیت و،چاوەڕوانی ئەوە نەبیت هەموو شتێکت بە حازری بێتەبەردەست بەبێ هیچ ماندوو بوون و،هەوڵدانێك .چونکە ئەگەر وەها بوو ئەوا هیچ فێرنابیت جگە لەو زانیارییانەی لە دووتوێ ی کتێبێکدا یە و،لەبەردەستت دایە.

ئینسایکلۆپیدیای ئینتەرنێت :بەشێکە لە پێکهاتەی دونیای ئینتەرنێت و،کتێبێکی فێرکاری تەواوەو ،بەکارهێنەر دەتوانێت بەهۆیەوە فێری زۆرێك لە پێکهاتەکانی ئینتەرنێت لە (پێناسە و ،پێکهاتە و،مێژوو و،بگەڕێکی ئینتەرنێتەوە ،هەتاوەکو ئیمەیلْ و،دروستکردنی سایت و،دروستکردنی وێبلۆگ و،ماڵپەڕو سەرچاوەی هەواڵی و،ماڵپەڕی وەرزشی و،گەڕان و،یاری و،خوێندنی ئینتەرنێتی و،زانکۆ جیهانییەکان وزۆر بەشو پێکهاتەی دی)لە خۆبگرێت .

بۆیە دەگونجێت بەسەرچاوەیەکی دەوڵەمەندی فێرکاری بواری ئینتەرنێتی بدەینە قەڵەم و،بەکارهێنەریش دووای بەکارهێنان ئەم ڕاستییەی بۆ ڕوون دەبێتەوە و،دەزانێت کە یەکەمین کۆگاری زانیارییە لەبارەی ئینتەرنێتەوە بە زمانی شیرینی کوردی و،بەردەوامیش لە نوێ کردنەوەو ،گۆڕاندا دەبێت و لەهەر چاپێکی نوێ دا بەشی دیکەی بۆ زیاد دەکرێت و،بەشەکانی ئێستاشی چڕوپڕتر دەکرێنەوە ،گەرچی لەگەلْ ئەوەشدا کتێبی تایبەت بەهەندێك بەش بلاْودەکەمەوەکو (گفتو گۆی ئینتەرنێتی Chatو........)

زنجیرە کتێبی زانیاری تەکنیکی کە ٣٥دانەیەو،تاهەنووکە کتێبەکانی (ڕێبەری سایتە کوردییەکان – فۆتۆشۆپ سی ئێس هەشت –فێربوونی بەکارهێنانی تۆڕی ئینتەرنێت – ویندۆز ئێکس پی – فێربوونی بەکارهێنانی کۆمپیوتەر– فۆتۆشۆپ سی ئێس هەشتونۆ و ئەم کتێبەی بەردەستتی)لێلە چاپدراوە ،دەگرێتەوەو،هەوڵدەدەم بە زووترین کات و،هەرماوەیەو ،چەند دانەیەکیان لێلەچاپبدەم ،کە هەنووکە کتێبەکانی (ڕێبەری سەتەلایت – فێربوونی کۆمپیوتەر – ڕێبەری وێنەی ماڵپەڕەجیهانییەکان –گفتووگۆی ئینتەرنێتی Chat–ئینسایکلۆپیدیای کۆمپیوتەر)لە ژێرچاپدان و،لە ئایندەدا دەکەونە بەر دیدەی خوێنەر .

هەروەکو لەسەرەتاشدا ئاماژەم پێدا ،باوەڕم وەهایە کەهیچ شتێك بێکەم و،کوڕی نییە ،بۆیە تکایە هەر کەم کوڕییەکت بینی بە ئیمەیلْ ئاگادارم بکەرەوە ،یان بەتەلەفۆن پەیوەندی بکە ،زۆر سوپاشت دەکەم و،دەست خۆشیت لێدەکەم .چونکە ئەم بەرهەمەو ،هەموو بەرهەمەکانی دی بۆتۆی خوێنەرەو ،من خۆم دەیان زانم .

www.hemnbarznji.blogfa.com
hemnymela@yahoo.com
dr.hemnbarznji@yahoo.com
٠٧٧٠ ١٥١ ٥٥ ٨٢
٠٧٣٠ ١٢٢ ٠ ٥٢٤
٠٧٣٠ ١١٨ ٤١ ٩٢

ناوەڕۆك

بەشی یەکەم :

@کورتەیەکی مێژووی ٢
@ئینتەرنێت چییە؟.. ٣
@ڕێگەکانی پەیوەندی کردن بە ئینتەرنێتەوە....................... ٥
@پێویستییەکانی پەیوەندی کردن بەئینتەرنێتەوە...................... ٦
@وێب سایت... ٧
@خزمەتگوزارییەکانی ئینتەرنێت.................................... ١١

بەشی دووەم:

@فێربوونی بەکارهێنانی بەرنامەی ئینتەرنێت ئێکسپلۆرەر............. ١٢
-چۆنێتی چونە ناو بەرنامەکە.. ١٣
-پێکهاتەی بەرنامەی ئینتەرنێت ئێکسپلۆرەر............................ ٢٣
-شریتی ئامڕازەکانی ئینتەرنێت ئێکسپلۆرەر............................ ٢٧
-شریتی لیستەکانی بەرنامەی ئینتەرنێت ئێکسپلۆرەر..................... ٣٤

بەشی سێهەم:زانیاری لە ئینتەرنێتدا:

@دەست کەوتنی زانیاری بەهۆی بگەڕی Laycos-وە....................... ٥٦
@دەست کەوتنی زانیاری لەسەر خەڵك بەهۆی بگەڕی Yahoo-وە.......... ٥٨
@گەڕان بەدوای زانیاری لەسەر خەڵك بەهۆی بگەڕی lycosوە................ ٦٠
@سود وەرگرتن لەماڵپەڕی هەواڵی ٦١
@سود وەرگرتن لە ماڵپەڕی هەواڵی ٦٣
@گەڕان بۆ زانیاری پزیشکی گشتی ٦٥

@گەڕان بۆ زانیاری پزیشكی دەرمانسازی ٦٧
@كڕین بە شێوەی Online ٦٩
@مۆزیك ٧١
@ناردنی كارت و وێنە ٧٣
@زانیاری تەكنیكی ٧٤

بەشی چوارەم:ویبلۆگ:

@كورد بلاگەر ٧٧
@بلۆگەر ٨٤
@بلۆگ فا ٩٢
@مای بلۆگ ١٠٠
@جیران بلۆگ ١١٠
@پرشین بلۆگ ١٢٦
@بلۆگ ١٤١
@سپەیس لڤ ١٤٨
@بلۆگ سكای ١٥٩

بەشی پێنجەم:

@ماڵپەڕی وەرزشی ١٨٤

بەشی شەشەم:گەڕان لە ئینتەرنێت دا:

@گەڕان لە یاهوو دا ٢٠٦
@گەڕان لە گووگڵ دا ٢١٩
@بلۆگ پەڵس ٢٢٨
@بگەڕی MSN ٢٣٠

@بگەڕی پۆت کاستس.......................................٢٣٥
@ئەڵتاڤیستا...٢٣٨
@بگەڕی ئاسایشی یاهوو بۆ منالاًن.................................٢٤٣
@بگەڕی بلۆگەر ٢٤٤
@بگەڕی MP٣..٢٤٦
@بگەڕی Ayna..٢٤٨
@بگەڕی ئینسایکلۆپیدیا...٢٥١
@ئینکارتا...٢٥٣
@ئۆدیۆ فایند..٢٥٥

بەشی حەوتەم:دروستکردنی ئیمەیڵ:

@ئیمەیڵی یاهوو...٢٦٠
@ئیمەیڵی تێهران داتا...٢٧٨
@ئیمەیڵی مەکتووب..٢٨٧
@ئیمەیڵی مای وەی ٣٠١
@ئیمەیڵی هۆتمەیڵ..٣١٣
@ئیمەیڵی جەواب...٣٢٣
@ئیمەیڵی والاَ...٣٣١
@ئیمەیڵینەسیج..٣٣٩
@ئیمەیڵی ٣٠گێگس..٣٤٥

بەشی هەشتەم :هەمەڕەنگ:

@بلاْوکردنەوەی ناونیشانی ماڵپەڕەکەت لە سێرچی گووگڵدا..........٣٤٨
@بلاْوکردنەوەی ناونیشانی ماڵپەڕەکەت لەسێرچی MSNدا..........٣٥٠

@وەرگێڕان لە ئینتەرنێت دا..٣٥٣
@وێنە لە ئینتەرنێت دا..٣٥٥
@دروستکردنی ئەلبووم ٣٦٠
@منالٚ و ئینتەرنێت..٣٦٨
@یاری کردن لە ئینتەرنێت دا...٣٧٠
@فێرکاری تەکنەلۆژی..٣٧٦
@ڕۆژنامە...ئاژانسی هەوالٚ...٣٧٨

بەشی نۆهەم:چات:

@ئی کورد نێت...٣٨٠
MSN Messenger@...٣٨٢
@تێهران داتا...٣٩٦
@کورد لاند..٣٩٩
@مەسرەوی...٤٠٣
@یاهوو..٤٠٦

بەشی دەهەم:

زانکۆ جیهانییەکان و...خوێندنی ئینتەرنێتی.....................٤١٤

بەشی یانزەهەم:دروستکردنی سایت:

@٥٠میگس...٤٤٢
Bravenet@...٢٥٩
PICZO@...٤٦٢
Freewebs@...٤٧١
Freeservers@..٤٧٧

دیارییەكانی ئەم كتێبە:

١-گۆڤاری زانیاری تەكنیكی:

-سیدییەكە بكەرەناو كۆمپیوتەرەكە و،كەمێك چاوەڕێبە خۆی دەكرێتەوە .چونكە ئۆتۆڕەنە.

-پاشان كلیك لەسەر (فەرموو بۆ ژورەوە)بكە.

-هەربەشێكت دەوێت كلیكی لەسەر بكە،بۆ نموونە بۆ بەشی ئینتەرنێت كلیك لەسەر نووسراوی (بۆ بەشی ئینتەرنێت ئێرە كلیك بكە)بكەو،بەشەكانی دیش بەهەمان شێوە.

-بۆ خوێندنەوەی هەربابەتێك كلیك لەسەر ناونیشانی بابەتەكە بكەو ،كەمێك چاوەڕێبە تادەكرێتەوەو،نابێت ئەوەت لەبیربچێت خوێندنەوەی بابەتەكان پێویستی بەبەرنامەی ئەكرۆبات هەیە.

٢-كۆمەڵێك بەرنامە:

-سیدییەكە بكەرەناو كۆمپیوتەرەو ،كەمێك چاوەڕێبە تا خۆی دەكرێتەوە .

-كلیك لەسەر (فەرموو بۆ ژورەوە)بكە.

-كلیك لەسەر (بۆ دابەزاندنی بەرنامەكان ئێرە كلیك بكە)بكە و،پاشان كام بەرنامەیەت دەوێ دایبەزێنە.

بەشی یەکەم

١

کورتەیەکی مێژووی.

٢

ئینتەرنێت چییە...!!

٣

ڕێگەکانی پەیوەندی کردن بەئینتەرنێتەوە.

٤

پێویستییەکانی پەیوەندیکردن بە ئینتەرنێتەوە.

٥

وێب سایت.

٦

خزمەتگوزارییەکانی ئینتەرنێت.

کورتەیەکی مێژووی

مێژووی دروست بوون و،سەرهەڵدانی ئینتەرنێت زۆر کۆن نییەو،دەگەڕێتەوە بۆ ساڵی ١٩٦٩ز،کە لەلایەن وەزارەتی بەرگری ئەمریکی یەوە هەوڵی بۆ درا هەتاوەکو وەکو ئامێری لاسلکی سودی لێوەربگرن و،لەبواری جەنگدا بەکاری بهێنن،کە بۆئەم مەبەستە ژمارەیەکی زۆر خەڵکی شارەزاو،خاوەن ئەزموون و،لێکۆڵیاری بەتوانای کۆکردەوەو،دوواتر لێکۆڵەران هەستان بە دامەزراندنی تۆڕێك بەناوی(تۆڕی پرۆژەی لێکۆڵینەوەی پێشکەوتوو)و،کورتکراوەی ARPA net–یان بۆ دانا کە بریتییەلە:Advanced research project agency network.ئەم پرۆژەیە تایبەتبوو بە وەزارەتی بەرگری ئامریکی.

لەساڵەکانی ١٩٨٢و١٩٨٥ز–دا ئەم تۆڕی APRA netپەرەی زیاتری پێدراو،کرا بە دوو بەشی سەرەکییەوە بەناوەکانی (ARPA net)کە بۆ مەبەستی شارستانی بەکاردەهات و،لە نێوان چوار زانستگە (زانکۆ)دا بە ناوەکانی (زانکۆی کالیفۆرنیا لە لۆسئەنجلوس–زانکۆی کالیفورنیا لە سانتاباربارا–زانکۆی ئۆتا و،پەیمانگەی لێکۆڵینەوەی ستانفۆرد)سودی لێوەردەگیرا.وە بەشی (MIL net)کەتایبەت بوو بەپێشکەشکردنی خزمەتگوزاری بواری عەسکەری.

لە ساڵی ١٩٨٦ز–یشدا دامەزراوەی زانستی نیشتیمانی (National Science Foundation)هەستا بە بەیەکگەیاندنی لێکۆڵیاران لە تەواوی ویلایەتە یە کگرتووەکاندا بەهۆی پێنج کۆمپیوتەری گەورەوە ،کە ئەم تۆڕەیان ناونا NSF net ، کەبە بڕبڕەی پشتی ئینتەرنێت دادەنرێت.

لە سەرەتا ژمارەی کۆمپیوتەرە پێکەوە بەستراوەکان زۆر نە بوو ، و وردە وردە گەیشتە دە هەزار کۆمپیوتەر Host Computer هەتاوەکو دەگاتە ئەمڕۆ کە ژمارەیان گەیشتۆتە مەلاین کۆمپیوتەر،و ڕۆژ بەڕۆژیش لە زیاد بووندایە.

بێگومان لەگەڵ بەرەو پێشچونی زیاتری مانگە دەستکردەکان و،زانستگەکانی ئەم بوارە ،ئینتەرنێتیش ڕوولە پێشکەوتنی زیاتر دەکات و،دەبێتە بەشێکی گەورەو،گرنگی مرۆڤایەتی و،دوو نییە لە ئایندەدا پێویست بەوە بکات کە هەرمرۆڤە و،خاوەنی پێگە و،ماڵپەڕی تایبەتی خۆی بێت لە ناو تۆڕی ئینتەرنێت دا ،هەتاوەکو بتوانێت بەهۆیەوە کارو بارەکانی ڕابپەڕێنێت.

بەهۆی نەبوونی ئاماری تەواوەوە نەمانتوانی ڕێژەی تەواوی بەکارهێنەرانی ئینتەرنێت دیاری بکەین لە سەرانسەری جیهاندا ،وەڵێ هەندێك سەرچاوە پێیانوایە ،کە ژمارەی بەکارهێنەرانی ئینتەرنێت گەیشتۆتە ١٥٧ملیۆن بەکارهێنەر و،هەندێك سەر چاوە لەوە زیاتریش دەڵێن و،لەم ناوەدا گرفتی نە بوونی ناوەندێك کە نوێترین ئامار بڵاو بکاتەوە دەمانگەیەنێتە ئەو بڕوایەی نە توانین قسە لەسەر ژمارە و،ڕێژەبکەین.

ئینتەرنێت بۆتە پێویستییەکی هەنوکەیی و،لەگەڵ زۆر کۆن نەبوونی دیرۆکیدا ،بەتەوای ژیانی داگیرکردووە و،بە جۆرێك مرۆڤایەتی بۆ ئاستێکی زۆر بەرز و،بالآبردووەو،بووەتە باشترین هۆی گەیاندن و،گواستنەوەو،دابینکردنی زانیاری و،زۆر هۆی تر کە لەدوواتر بەکورتی لە سەریان دەدوێین و،ئاماژەیان پێدەکەین و،هەوڵیش دەدەین بەردەوام پەرە بەم بوارەبدەین و،زیاتریش چڕوپڕو،وردتری بکەینەوە .بەو هیوایەی سودی تەواوی لێوەربگرن و،بەتەواوی لێوەی فێربن و،بۆ بوارە گرنگ و،سودمەندەکان بەکاری بهێنن.

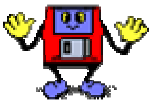

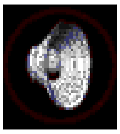

ئینتەرنێت چییە...!!

ئینتەرنێت :بریتییە لە ژمارەیەکی ئێجگار زۆر ئامێری کۆمپیوتەری بە ستراوە و،گرێدراوپێکەوە،کە بەکارهێنەر Userدەتوانێت بەهۆیەوە ئاڵوگۆڕی زانیاری پێویست بکات،وە بەوە لەتۆڕی کۆمپیتەری ئاسای جیادەکرێتەوە ،کە ژمارەی کۆمپیتەرەکانی زۆر زۆرە و،کراوەشە بۆ هەموو ئەو کەسانەی کە پەیوەندی دەگرن،بەپێچەوانەی تۆڕی کۆمپیوتەری ئاسایی و،ناوچەییەوە.

زاراوەی ئینتەرنێت Internet لەزمانی ئینگلیزی دا وشەیەکی لێکدراوەو،لە کورتکراوەی وشەکانی International Networkوە دروست بووەو،بە نامەی تۆڕی جیهانی (الشبكه العالميه)دێت ،کە ئەم مانایە گشتگیر و،پڕاوپڕەو،لە مانای (پەیوەندی نێوان تۆڕەکان) ڕاستتر و،دروستترە ،کەهەندێك کەس بەو جۆرەی دەناسێنن.

ئاڵو گۆڕی زانیاری لەڕێگەی ئینتەی‌نێتەوە یەکێکەلەو شتە گونجاوانی کە بەهۆی پەیوەندی ئەلەکترۆنییەوە بە ئەنجامدەگات لەوانە(نامە – ڕاپۆرت – وتار – کتێب – مەلەفاتی مۆسیقی ودەنگی و............).بەشێوەیەك لەماوەی ١٠ساڵی ڕابردوودا پەرەی سەندووە بەهۆی هۆیە چالاکەکانی پەیوەندییەوە و،بۆتە سەرچاوەیەکی گەورەی زانیاری.

هەنوکە دەگونجێت بڵێین ئینتەرنێت هەستاوە بەگەیاندنی زیاتر لە (٢٠٠)ملیۆن کۆمپیوتەر بەیەکتری لە زیاتر لە (٢٤٠)دەوڵەتی جیهانیدا ،کە بەم پێیە بەکارهێنەرانی ئینتەرنێت زیاترلە(٤٠٠)ملیۆن کەسە ،کە لە ٢٤٠ دەوڵەتی جیاوازدا دەژین و،ئەو زمانانەی لەم تۆڕەدا بەکاردەهێنرێن لە(٨٢٪) زمانی ئینگلیزییەو،لە(٤٪)زمانی ئەڵمانی و،لە (١,٦٪)ژاپۆنی ولە(١,٣)فەرەنسی و،لە (١٪)ئیسپانی و،زمانەکانی دیکەی جیهان لە (٩,٨٪)،کە ژمارەی بەکارهێنەران دەکاتە(٤–٦٪) ی ڕێژەی دانیشتوانی گۆی زەوی ،کەبە (٦–٨)ملیارد مرۆڤ مەزەندە دەکرێت .

بێگومان هەمیشەو ، بە بەردەوامی ژمارەی بەکارهێنەران ڕوو لە زیاد بوون دەکات ،هەر لەبەر ئەم هۆکارەشە کە دەوترێت بەهۆی ئینتەرنێت و،دونیای تەکنەلۆژیاوە جیهان بۆتە گوندێکی بچکۆلە ،دیارە ئەم قسەیە لەبەر ئەو هۆکارەیەکە لە کەمترین ماوەدا بەهۆی کەمترین نرخەوە دەتوانین هەواڵ و،زانیاری و، ڕووداو بگەیەنینە هەر شوێنێکی جیهان کەبمانەوێت ،کەواتە یەکێك لە تایبەتمەندییەکانی ئینتەرنێت گەیندنی خێراو،بێکێشەی زانیارییەکان و،بابەتەکانە بۆ هەر شوێنێك کەبمانەوێت.

ئەمە جگەلەوەی ،کە بەشێوەیەکی تەواو وەستاندنی و،بەزاندنی سنوربێئەوەی پێشوازی لێبکرێت بەشێکن لەتایبەتمەندییەکانی دیکەو،تایبەتمەندی تریشی زۆرە و،تۆی بەکارهێنەری ئەم بوارە گرنگ و،پڕبایەخەی تەکنەلۆژیا لەگەڵ بەکارهێنانی هەربوارێکی و،تێپەڕینی کاتدا زۆرترین تایبەتمەندییەکانی ئەم زانستە گەورەو ،فراوانە بێسنور و،بێمەودایەت بۆ ڕوندەبێتەوە ،کە لە ڕاستیدا پێویستە چەندا کتێب و،نامیلکەی لەبارەوە بنوسرێت و،هەربەشێکی بە جیا باسبکرێت لە بەرهەمێکی تایبەتی دا وەك چۆن لە دنیای دەرەوەدا دەیبینین ،بەنموونە چەندین کتێبمان لە سەر دروستکردنی وێبلۆگ هەیە کەلەهەر کتێبێکیاندا کۆمەڵێك سەرچاوەی دروستکردنی وێبلۆگی جیاواز باسکراوە ،لەگەڵ سەرچاوە سەرەکییەکان ،بەنموونە کتێبکەی ئەندازیار د.خەسرەوی مترجمی ،لەم بارەیەوە.

ئەمە جگەلە بوارەکانی دیکە ،کە بوارهەیە چەندان کتێبی لەسەر نووسراوە بەتایبەتی بوارەکانی (ئیمەیڵ – دروستکردنی سایت –گەران بەدوای زانیاریدا – دروستکردنی ئەلبومی تایبەت و گروپە هەواڵییەکان)زۆر جێگەی

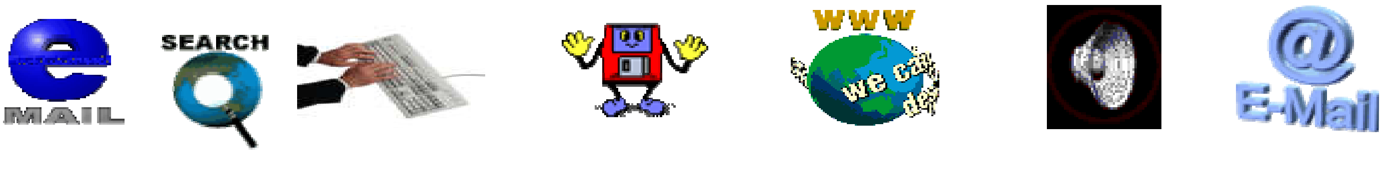

بایەخی بەکارهێنەرن ،ئەمە جگەلە بوواری گفتوگۆی ئینتەرنێتی CHATکە من بۆ خۆم زۆر بەگرنگی نازانم و،هەربۆیە لێرەدا زۆر گرنگیم پێی نەداوە .گەرچی لەئایندادا کتێبێکی تایبەت بەو بووارەدەنووسم .وەڵێ بەو هیوایەی تەنها لەکاتی پێویستیدا چاتبکرێت.

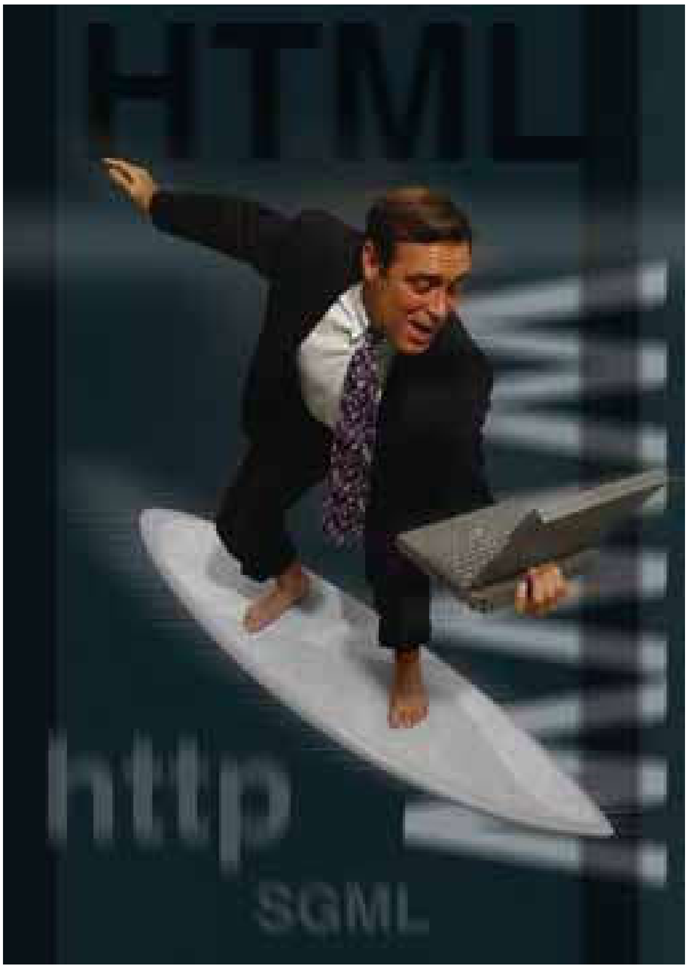

مرۆڤ...

و

سەردەمی تێکنەلۆژیا

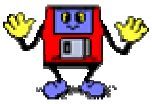

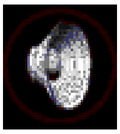

ڕێگەکانی پەیوەندی کردن بە ئینتەرنێتەوە

بەشێوەیەکی سەرەکی و،باو تەنها دوو ڕێگەمان هەیە بۆ پەیوەندی کردن بە ئینتەرنێتەوە و،گرێدانی کۆمپیوتەرەکەمان لەگەڵ تۆڕی ئینتەرنێتدا بۆ ئەوەی بتوانین سود لەم جیهانە گەو رەو فراوان و،نوێ یە وەربگرین ،کە زۆر بەکورتی ئاماژەیا پێدەکەین هەتاوەکو تۆی بەکارهێنەر ،یان عاشق و،وێڵی زانست کەمێك شارەزایت لەبارەیانەوە هەبێت:

١–پەیوەندی ڕاستەوخۆ:

لەم جۆرەیاندا پەیوەندی کردن بەتۆڕەکانی ئینتەرنێتەوە لە ڕێگەی پەیوەندی و،گرێدانی ڕاستەو خۆی ئامێری کۆمپیوتەرەکەوە دەبێت بە هێڵی ئینتەرنێتەوە کە بە TCP/IPناسراوە ،کە کورتکراوەی Transmission Control Protocol / Internet Protocolوئەم تۆڕەش بەشێك دەبێت لە تۆڕی ئینتەرنێت.

٢–پەیوەندی ناراستەو خۆ:

ئەم جۆرە پەیوەندی کردنە کە خزمەتگوزاری تەلەفۆنیشی پێدەڵێن Dial-Up بە SLIP(Serial line internet protocol) یان PPP(Point To Point Protocol)ناو دەبرێت ،کە لەم جۆرەیاندا خزمەت گوزاری تەلەفۆن بەکاردەهێنرێت بۆ پەیوەندی نێوان ئامێری کۆمپوتەرەکەو ،ئەو کۆمپانیایەی کە هێڵەکەی لێوەرگیراوە بۆ دابینکردنی خزمەت گوزاری ئینتەرنێت.

پێویستییەکانی پەیوەندیکردن بە ئینتەرنێتەوە

بۆ دابینکردنی هێلی ئینتەرنێت بۆ ماڵەکەت،یان کارگەو،کۆمپانیاو،شوێنی کارەکەت پێویستت بە چەند بەرنامەو،ئامێرو،هۆکاری یارمەتی دەردەبێت کەبە کورتی ئاماژە بەهەر یەکێکیان دەکەین ،هەتاوەکو هەرکاتێك بیرت لەهێڵی ئینتەرنێت کردەوە بزانیت چیت پێویست دەبێت و،لەچی پێك دێت:

١-ئامێرێکی کۆمپیوتەر ی کەسی personal computer.

٢-مۆدێم Modem:

کە بێگومان مۆدێمیش دوو جۆرە:

A-مۆدێمی ناوەکی Internalلە سەرشێوەی کارت Cardلە ناو ئامێری کۆمپیوتەرەکەدا.

B-مۆدێمی دەرەکیExternal لەسەرشێوەی ئامێر .

٣-داوای بەشداری لە خزمەتگوزاری ئینتەرنێت دا:

مەبەست لەم خاڵە بوونی کۆمپانیاو،سەنتەرەکانی ISP – یە (Internet service provider)بۆ دابینکردنی هێڵی خزمەتگوزاری ئینتەرنێت.

٤-بگەر،یان هەڵدەرەوەی لاپەڕەBrowser.

ئەم خاڵە مەبەست لەو بەرنامەیەیە کەلەسەرئامێری کۆمپیوتەرەکەمان دایدەبەزێنینبۆئەوەی بەهۆیەوە ماڵپەڕەکان بکەینەوە و،بەشوێن زانیاریدا بگەڕێین لە ناو تۆڕە جیهانییەکاندا ،کە چەندان بەرنامەمان هەیە لەوانە:

-Internet Explorer:ئەم بگەرەی ئینتەرنێت لەلایەن کۆمپانیای گەورەی بەرهەمهێنی بەرنامەکان ،کۆمپانیای مایکرۆسۆفتەوە دروستکراوە .

-Netscape navigator:ئەم بەرنامە لەلایەن کۆمپانیای نێتسکەیپەوە دروستکراوەو،بگەڕێکی باش و ،جێگەی بایەخە.

-Neo Planetو Operaوچەندان بەرنامەی دیکە.

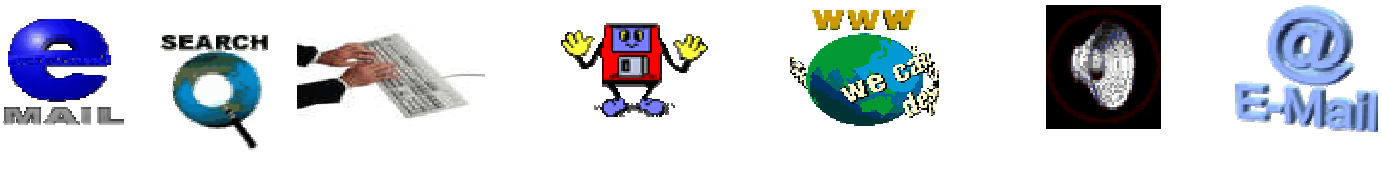

وێب سایت

هەر ویبْ سایتێك لە ناونیشانێك ، یان URLێك(uniform resource locator) پێكهاتووە ،كە ئەم URLلە چەند بەشێك دروست بووە ،كە بەهۆی بگەڕی Browserئینتەرنێتەوە دەخوێندرێتەوە ،وەك لەم نمونەیەی خوارەوەدا ڕوونكراوەتەوە:

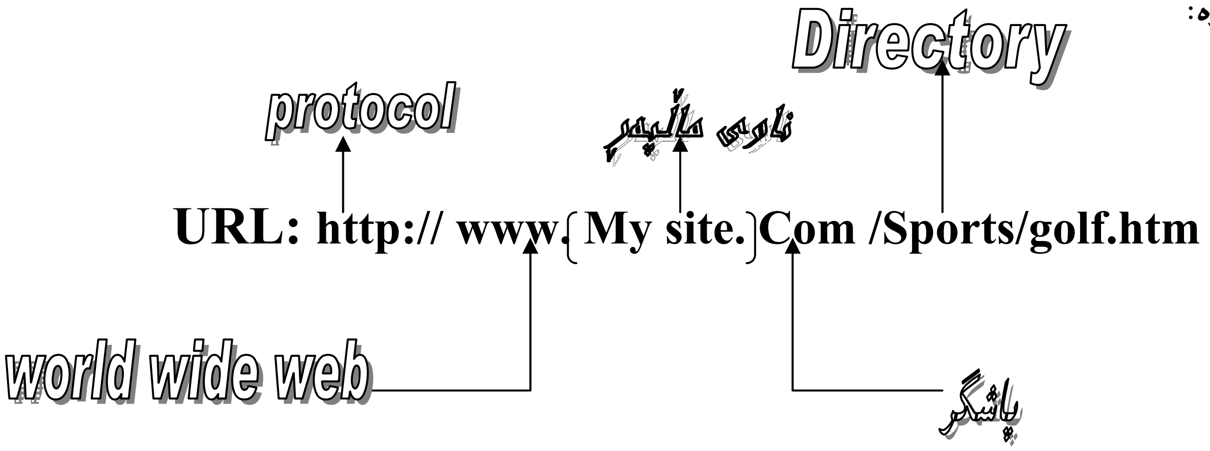

١-هەر URL يك بە پرۆتۆكۆڵ دەست پێدەكات كەبریتییە لە //:http و كورتكراوەی Hyper Text Transfer Protocol-ە ،وبەمانای پرۆتۆكۆلی گواستنەوەی دەق دێت و،مەبەست لێی پێشكەش كردنی گەیاندنە بۆ زانیارییەكان لە تۆڕی وێب – دا.

٢-بەشی دووەم WWWدەگرێتەوە كەكورتكراوەی وشەكانی (World Wide Web)و،بەمانای تۆڕی جاڵجاڵۆكەی جیهانی(الشبكه العنكبوتیه العالمیه) دێت و،ڕێگەیەكی بنچینەییە بۆ گەیاندنی ماڵەڕە تایبەتەكان .واتە:زانیاری زۆر لە سەر ئینتەرنێت،كە دەتوانین ئەم ماڵپەڕانە هەڵبگرین و،بیان پارێزینSave.وە ئاسایی لاپەڕەی وێب زانیارییەكان پیشان دەداتن لەسەر شێوەی دەق ، وێنە،دەنگ و،ڤیدیۆییو.......... .

تۆڕی جاڵجاڵۆكەی بەتەكنیكی Hyper textیانLink ئیشدەكات و،بەهۆی ئەو تەكنیكەوەیە دەتوانین بەكلیك كردن لەسەر دەق- دەنگ و ڤیدیۆی-وێنە-..........چالاك بكەین و،ببینین،كەئەمەش دەگەڕێتەوە بۆ ئەو هۆكارەی كە زۆربەی لاپەڕەكانی وێب گرێدراون پێكەوەو،گەیەنراون بەیەك بەشێوەی Hyperlinkكەبەهۆیەوە دەتوانین بابەتێك هەڵبژێرین لە ناو ئەو بابەتانەی كە پیشانمان دراوە ،ئەویش بە نزیك كردنەوەی سەهمی ماوسەكە لێی ،كە گۆڕا بۆ دەست و سەهمەكە نەما ئەوە مانای وایە ئەو بەشە لینكە Linkو،بەكلیك كردن لەسەری بابەتەكە چالاك دەبێت و،دەكرێتەوە.

لێرەدا ملپەڕی خاتوو چۆپی فەتاح بەنمونە دەهێنینەوە و،دەبینین بەكلیك كردن لە سەر هەر بەش و،نوسراوێك ،كە سەهمی ماوسەكەی دەبێنەسەر و،سەهمەكە دەگۆڕێت بۆ دەست ،ئەوا دەكرێتەوە و،مانای بوونی لینك دەگەیەنێت،كە ئێمە لە ماڵپەڕەكەی خاتوو چۆپی فەتاحدا كلیكمان لەسەر بەشی وێنەكرد بۆ بینینی ئەلبومی ئەو هونەرمەندە دەنگ خۆشە،تۆش بەئارەزووی خۆت كلیك لەسەر بەشێك بكە:

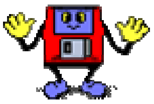

ماڵپەڕی خاتو چۆپی فەتاحی گۆرانی بیژ و هونەرمەند

www.chopy.net

وێنەی ١

وێنەی ٢

٣-بە شی سێهەمی URLبیریتییەلە ناوی ماڵپەڕ (domain name)،کە بەهۆیەوە ماڵپەڕەکان جیادەکەینەوە لە یەکتری و،دەتوانین سەردانیان بکەین و،بیان ناسینەوە.

کاتێك ماڵپەڕێكSite دروست دەکەیت پێویستە ئەوەت لە پێشچاوبێت کە Domain Name – یێکی کورت و،ماندار هەڵبژێریت بۆ ئەوەی ماڵپەڕەکەت زیاتر جێگەی بایەخ بێت و،بناسرێت.چونکە بەکارهێنەرانی ئینتەرنێت لەمبارەدا بە ئاسانی ناونیشانی سایتەکەتیان بۆ لەبەر دەکرێت و،دشزانن ماڵپەڕەکەت باس لە چیدەکات و،لە بارەی چییەوەیە.

٤-بە شێکی دیکەی URL کە دەکاتە بەشی چوارەم بریتییە لە پاشگری سایت کە بەهۆی نوقتەیەکەوە (. – دۆت) لە ناونیشانی سایتەکە جیادەکرێتەوە ژمارەیەکی زۆر پاشگر بەکاردەهێنرێت و،ڕۆژ بەڕۆژیش لە زیاد بووندایە.

لە سەرەتادا پاشگرەکان بۆ جیاکردنەوەی جۆری ماڵپەڕەکان سودی لێوەردەگیرا ،وەڵێ بەهۆی بوونی هەندێك گرفتەوە خەریکە ئەم شێوازە بەرەو لەناو چون دەچێت .ئەگەر چی هەرهەوڵدەدرێت ئەم شێوازە لە ڕێچکەی خۆیدا بمێنێتەوە و،بەردەوام بێت.چونکە هۆکارێکی باشە بۆ جیاکردنەوەی ماڵپەڕەکان لەیەکتری ،بەنمونە کاتێك ماڵپەڕێك بە (com.)کۆتایی بێت ،ئەوا دەزانین ئەو ماڵپەڕە تایبەتە بە بواری بازرگانی ، بە مانایەکی تر ماڵپەڕێکی بازرگانییە ،وەڵێ بوونی هەندێك گرفت وایکردووە کە ماڵپەڕی دیکەش هەبێت بە هەمان پاشگر . کە چی ماڵپەڕی بواری بازگانیش نەبێت ،دیارە هۆکاری ئەمەش دەگەڕێتەوە بۆ ئەوەی ، کە ئەو ماڵپەڕانەی بە (com.)کۆتاییان دێت بتوانرێت لە کاتی کردنەوەیاندا تەنها ناوی ماڵپەڕەکە Domain Nameبنوسرێت لە خانەی ناونیشانی Address Bar بەرنامەی بگەڕی Browser سەر کۆمپیوتەرەکەدا ،وبۆ نووسینی پێشگری (WWW)و ، پاشگری (COM.) پەنجە بنرێت بە هەردوو کلیلی (Ctrl + Enter)سەر ڕووی تەختەکلیلەکە (Keyboard) و بەمەش ماڵپەڕەکە دەکرێتەوە کارئاسانیمان بۆ دەکرێت .وە جگە لەم هۆکارە دیارو،ئاشکرایە چەندان هۆکاری دیکەش هەن ،کە باسکردنیان هەڵدەگرین بۆ شوێن و،کاتی دیکە.

پاشگرەکان

پاشگرەکان	وشەکەی	ماناکەی
com	Commercial	بازرگانی
edu	Education	فێرکاری – پەروەردەیی
gov	Government	حکومەتی
mil	Military	سەربازی
net	network	تۆڕ
org	organization	ڕێکخراووئۆرگانەکان
int	international	جیهانی

سەرنج:

جگە لەم پاشگرانەی سەرەوە پاشگری دیکەمان زۆرن وەك :(tk,nl,ca,se,htm,ws,sa,co,uk........) کە تاڕادەیەك وەك سەب پاشگر بەکاردین و،هەندێك جاریش جێگەی پاشگر دەگرنەوە و،لە جیاتییان دادەنرێن .

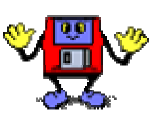

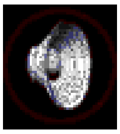

سەرنج ـــــ٢ـــــ:

هەندێك جار جگەلە پاشگر سەب پاشگرێکی دیکەی دەبێت کە بەشێوەیەکی گشتی ئاماژەیە بۆ ئەو ولاّتەی خاوەنی سایتەکەیە،جاسایتەکە حکومی بێت یان ئەهلی و،کۆمپانیاکان ،یان کەسی بۆ نمونە هەندێك ماڵپەڕی سعودی سەب پاشگری saدادەنێت ،وە سایتە بەریتانییەکان ukدادەنێن وەهەروەها........

سەرنج ـــــ٣ـــــ:

لەبەشی ئیمەیلدا ئاماژە بە هەموو سەب پاشگرەکان دەکەین.

بێگومان ئەو بەشانەی سەرەوە بە سەرەکیترین پێکهاتەی هەر URL یك ناو دەبرێت ،بەلاّم دووای ئەو پێکهاتانە دوو بەشی دیکەشمان هەیە ،کە لە پێکهاتەی هەر URL یکدا بەشداردەبن ،کە ئەوانیش (Directory)و (Document) ـ ە.

چەند ماڵپەڕێك کە سەب پاشگریان هەیە بەنموونە هێنراونەتەوە بۆ ئەوەی تۆی خوێنەر زیاتر ئاشنابیت:

www.emi.co.ae

www.volkswagen.co.uk

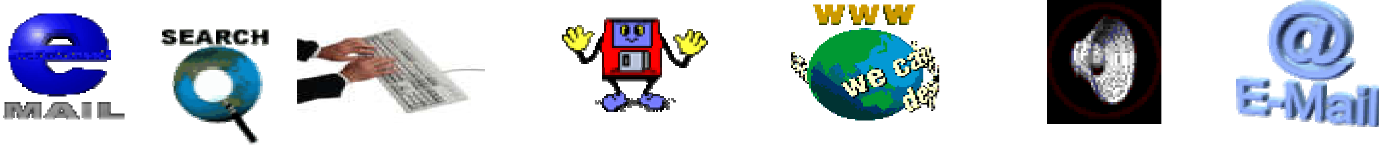

خزمه‌تگوزارییه‌كانی ئینته‌رنێت

بێگومان ژماره‌ی خزمه‌تگوزارییه‌كانی ئینته‌رنێت زۆر زۆره و،ڕۆژ به‌ڕۆژیش به‌ره‌و زیادبوون ده‌چێت و،ولێره‌دا ناتوانین ئاماژه به‌هه‌موویان بكه‌ین، وه‌ڵێ هه‌وڵده‌ده‌ین له‌چه‌ند خاڵێكدا زۆر به‌كورتی ئاماژه به باوترین و،گرنگترینیان بكه‌ین ،به‌م شێوه‌یه:

١-E-Mail:پۆستی ئه‌له‌كترۆنی یه‌كێكه له خزمه‌تگوزارییه پێشكه‌وت و،سه‌ره‌تاییه‌كانی ئینته‌رنێت ،كه بۆ ئاڵوگۆڕكردنی نامه‌و،په‌یامه‌كان به‌كارده‌هێنرێت له نێوان كه‌سه‌كانداو،له شوێنه جیاوازه‌كاندا.

وه‌كو :(جیمه‌یڵ – یاهوو – ته‌هران داتا – نه‌سیج – ماكتوب – ....)

٢-News Group:گروپی هه‌واڵی ، یان هه‌واڵده‌ری ئینته‌رنێتی یه‌كێكی دیكه‌یه له خزمه‌ت گوزارییه دیارو،ئاشكراكانی جیهانی ئینته‌رنێت.

٣-Commerce:بازرگانی و، ڕیكلام و،كالاَ و، پێویستییه‌كانی ژیان و،كڕین و،فرۆشتن و،دۆزینه‌وه‌ی كارو .....،له خۆ ده‌گرێت.

٤-open university:زانستگه (زانكۆ)كراوه‌كان و،خوێندن له‌ڕێگه‌ی ئینته‌رنێته‌وه له هه‌موو بواره جیاوازه‌كانی خوێندن دا بێجیاوازی ،دیاره به‌له‌به‌ر چاوگرتنی ڕێوشوێنی تایبه‌تی و،دابینكردنی پێداویستییه‌كانی خوێندن به كۆلێژه زیندووه‌كانیشه‌وه ،كه هه‌نوكه بۆ ئه‌م مه‌به‌سته له ئامریكا Internet ٢ Group پێكهاتووه بۆ كردنه‌وه‌ی نوێترین و،باشترین تاقیگه ،كه به تاقیگه‌ی گریمانه‌ی ده‌ناسرێت بۆ كۆلێژه‌كانی پزیشكی و،ئه‌و كۆلێژانه‌ی دیكه ،كه زۆر پێویستیان به تاقیگه هه‌یه ،ئێمه له‌م ئینسایكلۆ پیدیایه‌دا هه‌وڵده‌ده‌ین ئاماژه به چماره‌یه‌كی باش و،به‌رچاوی زانستگه (زانكۆ)ئینته‌رنێتییه‌كان بده‌ین له به‌شێكی تایبه‌تی دا ،به‌و هیوایه‌ی له چاپه‌كانی ئاینده‌دا زیاتر له‌سه‌ر هه‌ر به‌شێك بدووێین.

٥-Search:گه‌ڕان به دووای زانیاریدا،ئه‌م به‌شه زۆر گرنگه‌و،سودی زۆری هه‌یه.ئه‌گه‌ر چی زۆربه‌ی زانیارییه زۆر پوخته كراوه‌كان و،گرنگه‌كان به‌هۆی كارته‌وه ده‌ست ده‌كه‌ون،وه‌ڵێ هێشتا به‌شی ئێمه‌ی كوردی بێ كریدیت كارتی تیاماوه.

وه‌كو (ئه‌ڵتا ڤیستا – مای سیرچ – مای وه‌ی و..........................)

٦-Education:یه‌كێكه له خزمه‌تگوزارییه گرنگ و،پڕبایه‌خه‌كان ،كه بواری فێركاری و،زانست به‌خشینه به زانست خواز.

٧-Chat:گفتوگۆ كردن به شێوه‌ی ده‌نگی و،نووسین.

٨-.Radio & TV:ڕادیۆ و، ته‌له‌فزیۆنییه ئینته‌رنێتییه‌كان،یان ڕادیۆ و،ته‌له‌فزیۆنه ئاساییه‌كان له ئینته‌رنێتدا.

٩-Newspaper & Magazine:ڕۆژنامه و،گۆڤار و،بلاَوكراوه ئه‌له‌كترۆنییه‌كان.

١٠-ETC......:زۆرشتی دیكه كه‌ناكرێت هه‌موویان باس بكه‌ین،ئه‌گه‌رچی هه‌وڵده‌ده‌ین له ئاینده‌دا زیاتر گرنگی بده‌ین به‌م بوواره.وه‌ڵێ تۆ وه‌ك به‌كارهێنه‌رێكی ئینته‌رنێت به گوێره‌ی قاڵبوونه‌وه‌ت له ئینته‌رنێت دا و،به پێی پێویستی كاره‌كه‌ت ئاشنا ده‌بیت به خزمه‌ت گوزارییه‌كانی دیكه.

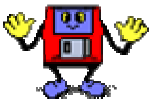

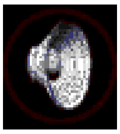

بەشی دووەم

فێربوونی بەکارهێنانی بەرنامەی ئینتەرنێت ئێکسپلۆرەر

Using Internet Explorer

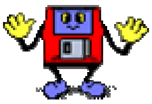

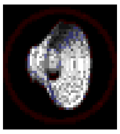

چۆنێتی چونە ناو بەرنامەكە

بۆ كارپێكردنی بەرنامەی ئینتەرنێت ئێكسپلۆرەر Internet Explorer دەتوانین چەند ڕێگەیەكی جیاواز بەكاربهێنین ،كە جیاوازییان نییە و،بەهەموویان دەتوانین بەرنامەكە بكەینەوە،وەڵێ بەنمونەوە هەموویان ڕوون دەكەینەوە ،بۆ ئەوەی تۆی بەكارهێنەر هەموو ڕێگەكان بزانیت:

ڕێگەی یەكەم:

لە ڕێگەی كلیك كرن لەسەر دووگمەی دەستپێكردن Start ی سەر تاسك باڕ Task Bar،كە بەهۆیەوە لیستی تاسكمان بۆ دەكرێتەوە و،پاشان سەهمە ماوسەكە دەبەینەسەر بەشی هەموو بەرنامەكان All Program و،كلیكی لەسەر دەكەین ،كە بەهۆیەوە لیستێكی تر دەكرێتەوە و،لەو لیستە نوێیەدا سەهمی ماوسەكە دەبەینە سەر بەرنامەی ئینتەرنێت ئێكسپلۆرەر و،كلیكی لەسەر دەكەین ،و دەبینین بەم شێوەیە بەرنامە دەكرێتەوە:

وێنەی ١

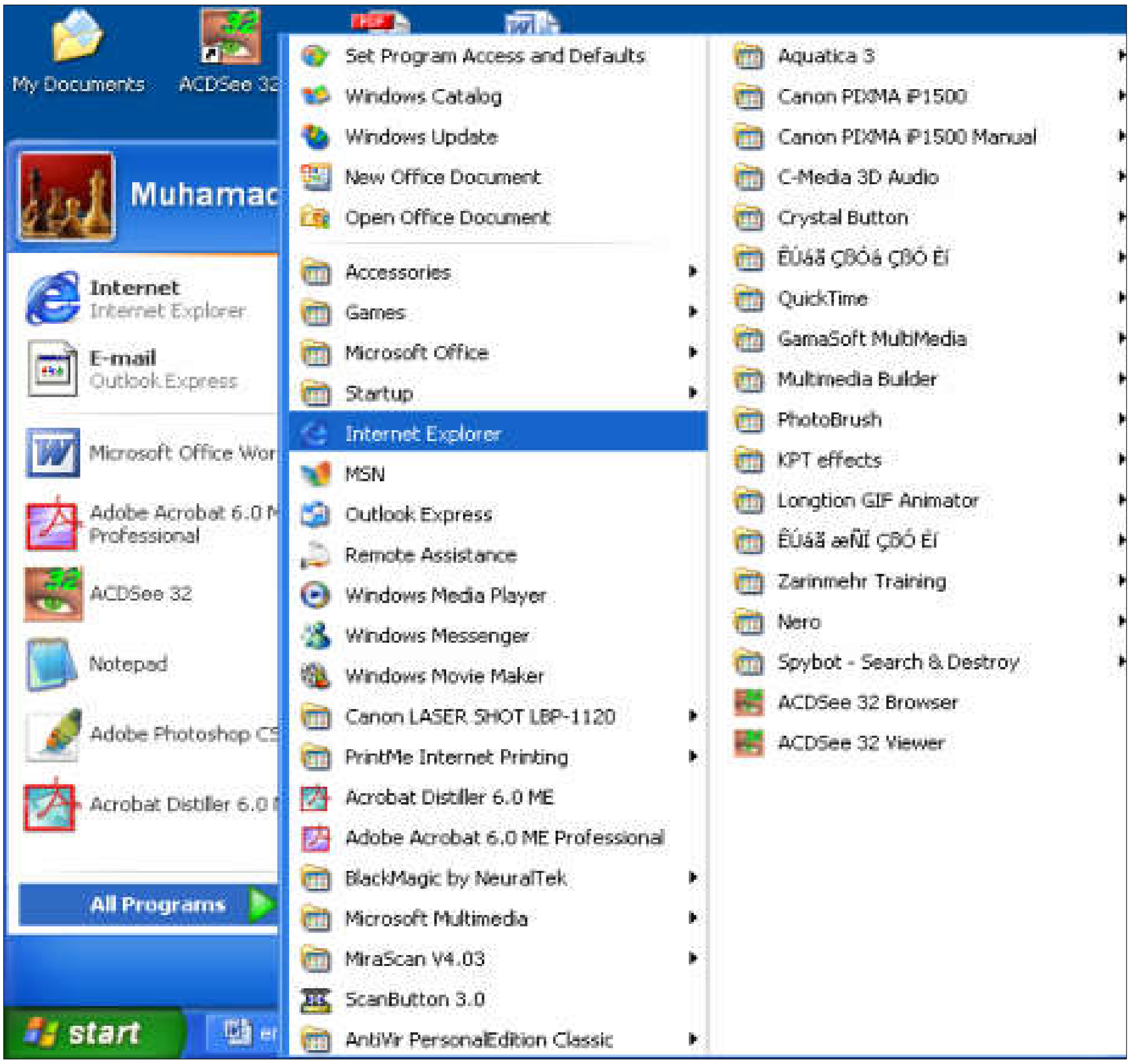

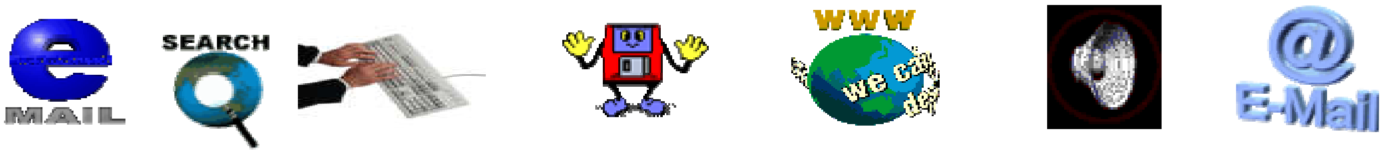

وێنەی ٢

ڕێگەی دووەم:

ڕێگەی دووەم بە دوو شێوەی جیاواز ئەنجام دەدرێت ،کە هیچ جیاوازییەکیان نییە ،بەڵام پێمباشە تۆی فێرخواز هەموو ڕێگەو،شێوەکان بزانیت ،پاشان کام ڕێگەو شێوەیەت هەڵبژارد بۆ کاری ڕۆژانەی خۆت بەئارەزووی خۆت:

شێوەی یەکەم:

دووانە کلیك (دەبڵ کلیك – Double Click) لەسەر کورتکراوەی بەرنامەکە Shortcutبکە ، کە دەکەوێتە سەر ڕووی شاشەکە Desktop دەبینیت بەم شێوەیە بەرنامە دەکرێتەوە:

وێنەی ١

وێنەی ٢

شێوەی دووەم:

کلیکی ڕاست – Right Click لە سەر کورتکراوەی بەرنامەکە Shortcutبکە،کە دەکەوێتە سەر ڕووی شاشەکە Desktop و،پاشان کلیك لەسەر فەرمانی کردنەوە Openبکە ، لەو لیستەدا ،کە بەهۆی کلیکی ڕاستەوە بۆت کرایەوە ،بەم شێوەیە:

وێنەی ١

سەرنج:

ئەگەر کورتکراوەی بەرنامەکەمان نەبوو **Shortcut** لە سەر ڕووی شاشەکە **Desktop**ئەوا ناتوانین ڕێگەی دووەم بە هەردوو شێوەکەیەوە جێبەجێبکەین ،بۆ یە لەم کاتەدا بۆ جێبەجێکردنی ڕێگەی دووەم دەبێت کورتکراوەی بەرنامەکە دروست بکەین بەم شێوەیە:

شێوەی یەکەم:

کلیك لە سەر دووگمەی دەستپێکردن **Start**بکە،پاشان سەهمی ماوسەکە ببەرەسەر بە شی هەموو بەرنامەکان **All program** و،دوواتر سەهمی ماوسەکە ببەرەسەر ئینتەرنێت ئێکسپلۆرەر **Internet Explorer**.

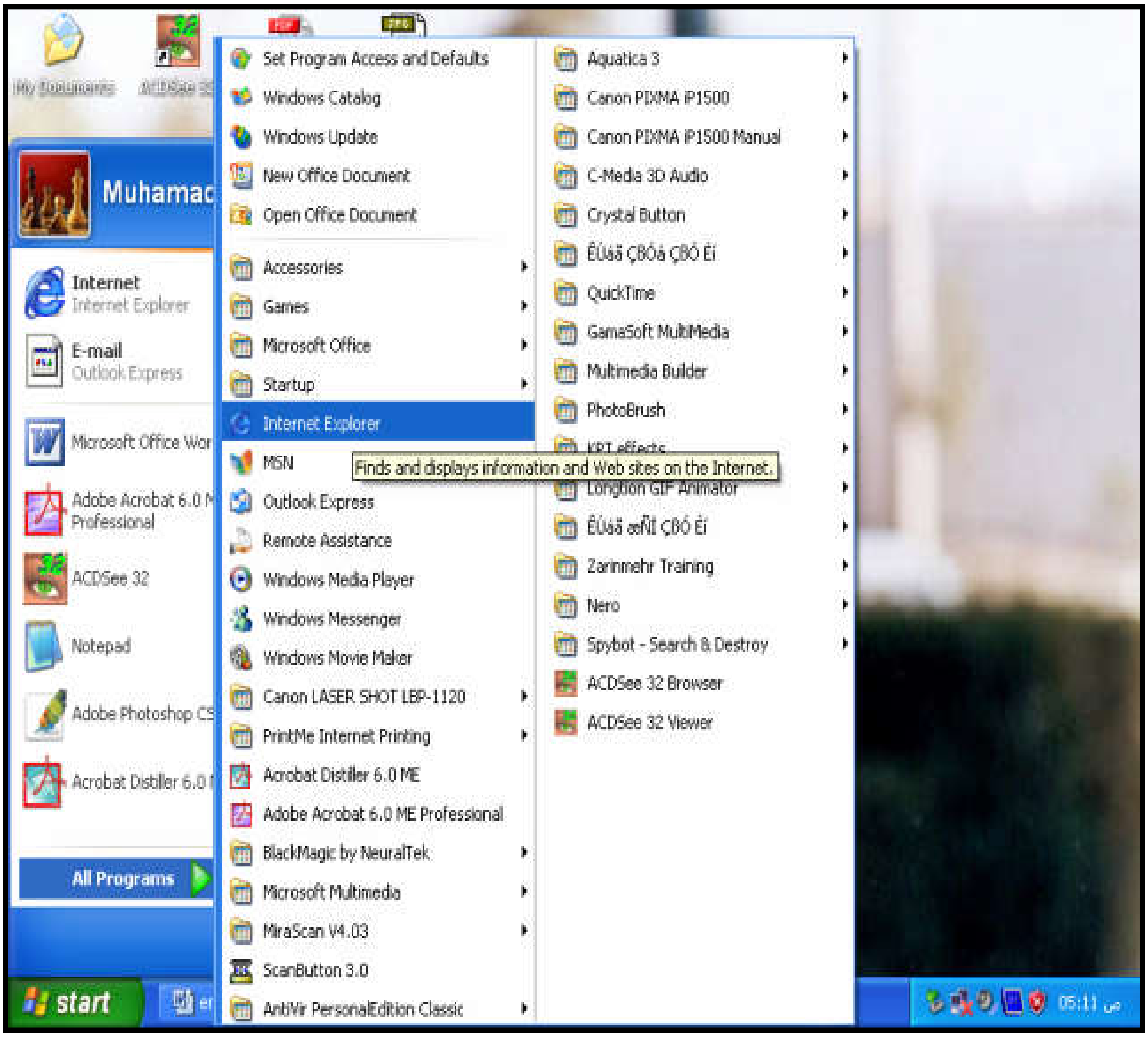

٢-کلیکی ڕاستی لەسەر بکەو،پاشان سەهمی ماوسەکە ببەرە سەر **Create short**و کلیکی لەسەر بکە ، لەو لیستە نوێ یەدا کەبەهۆی کلیکی ڕاستەوە کرایەوە:

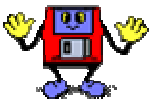

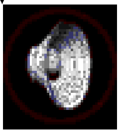

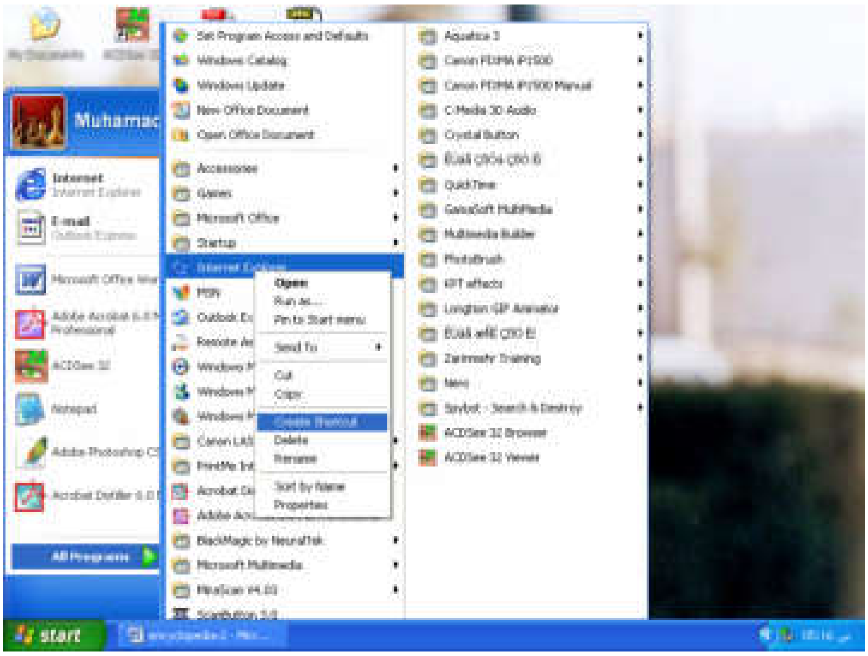

٣-دەبینیت شۆرتکەتێکت بۆ دروست دەبێت و،لەکۆتای لیستی دەستپێکردنداStart Menuو،دتوانین بەهۆی درەگ و درۆپەوە Drag & dropبیگوێزینەوە بۆسەر شاشەکە:

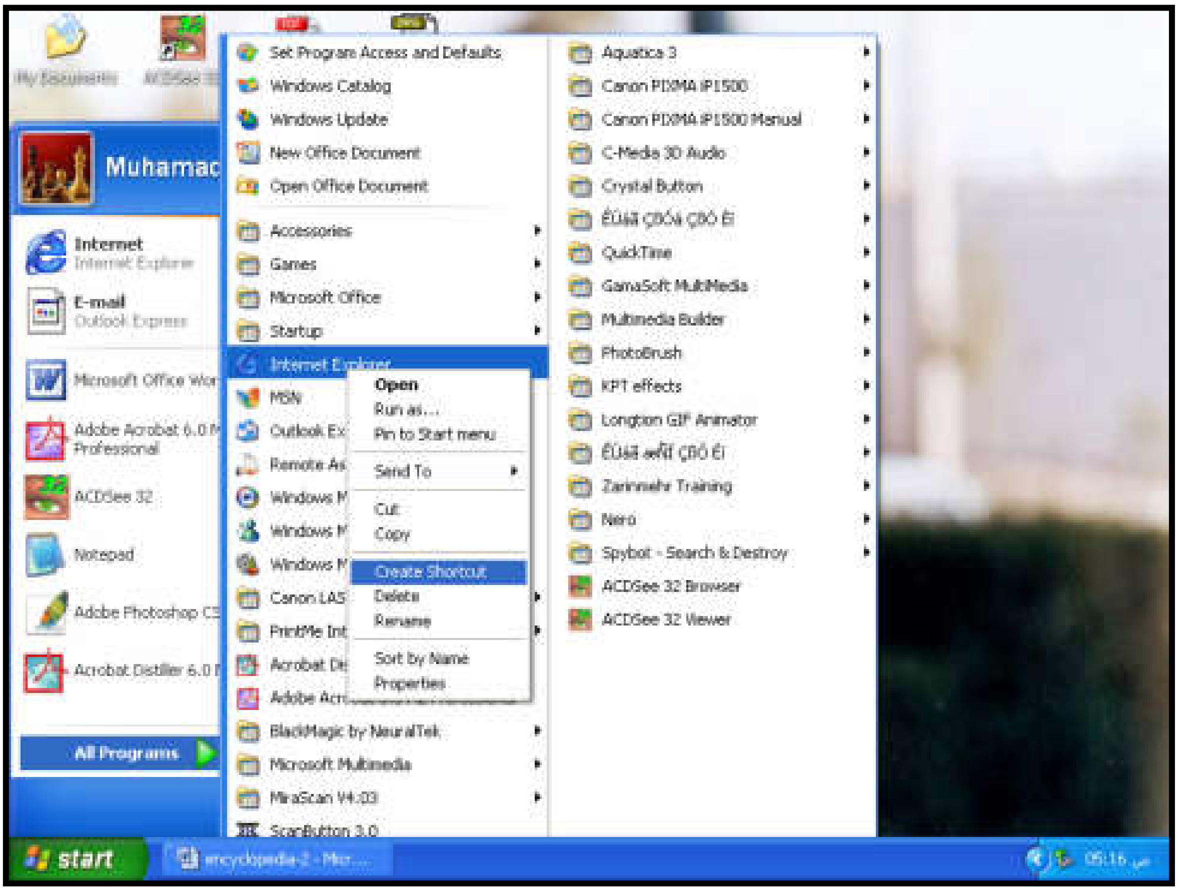

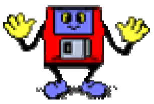

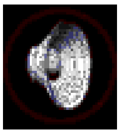

یان دەتوانین لە جیاتی ئەوەی كلیك سەر Create Shortcut بكەین، بچینەسەر فەرمانی Send to و،پاشان سەهمی ماوسەكە ببەینەسەر Desktop (create shortcut) و ،كلیكی لەسەر بكە:

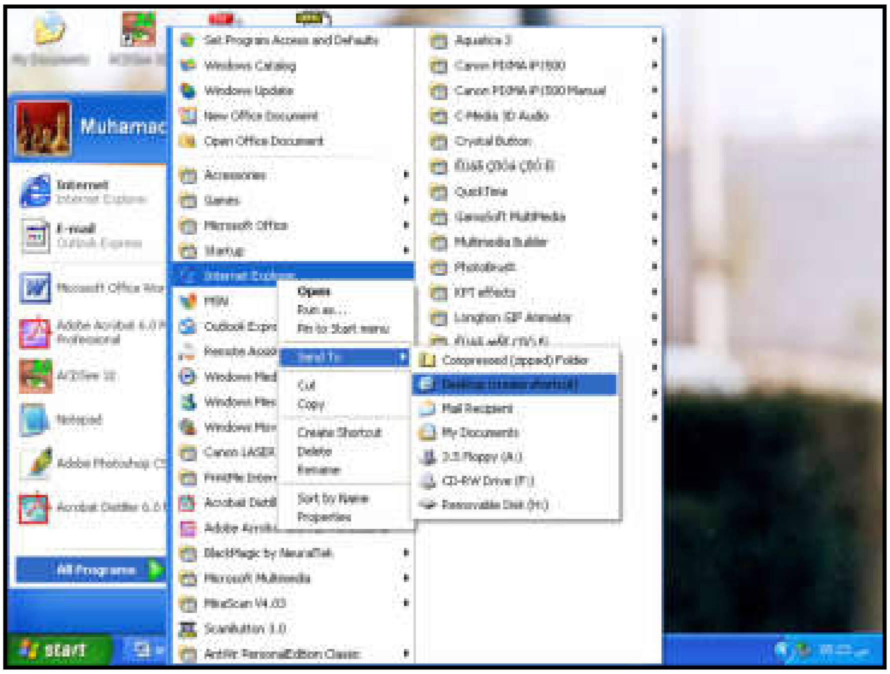

شێوەی دووەم:

لەسەر شوێنێكی چۆڵی سەر ڕووی شاشەكە Desktop كلیكی ڕاست بكە:

مەبەست لە شوێنی چۆڵ ئەوەیە كە ئەو شوێنەی كلیكی ڕاستی لەسەر دەكەیت ،هیچ ئایكۆنێكی لەژێرەوە نەبێت چونكە لەوكاتەدا لیستی تایبەت بەو ئایكۆنە دەكرێتەوە بەهۆی كلیكی ڕاستەكەوە.

لەو لیستەی کە بۆت دەکرێتەوە سەهمی ماوسەکە ببەرە سەر **New** و،پاشان سەهمی ماوسەکەببەرەسەر **Shortcut**و کلیکی لەسەربکە:

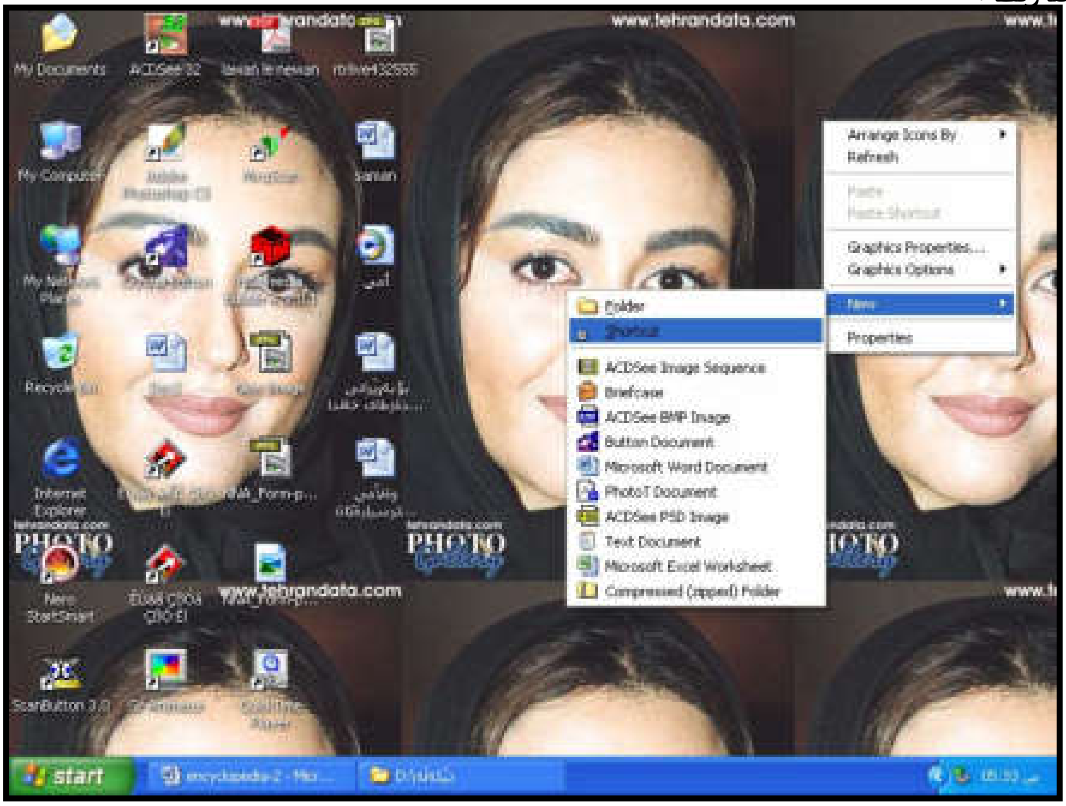

ئەنجامی فەرمانی پێشوو ئەم دایەلۆگ بۆکسەی خوارەوەت بۆ دەکرێتەوە ،کە تیایدا کلیك لەسەر **Browser**دەکەین و،بەهۆیەوە دیەلۆگ بۆکسێکی نوێمان بۆ دەکرێتەوە کەتیایدا کلیك لەسەر بەرنامەی ئینتەرنێت ئێکپلۆرەردەکەین و،دوواتر **Ok** دەکەین:

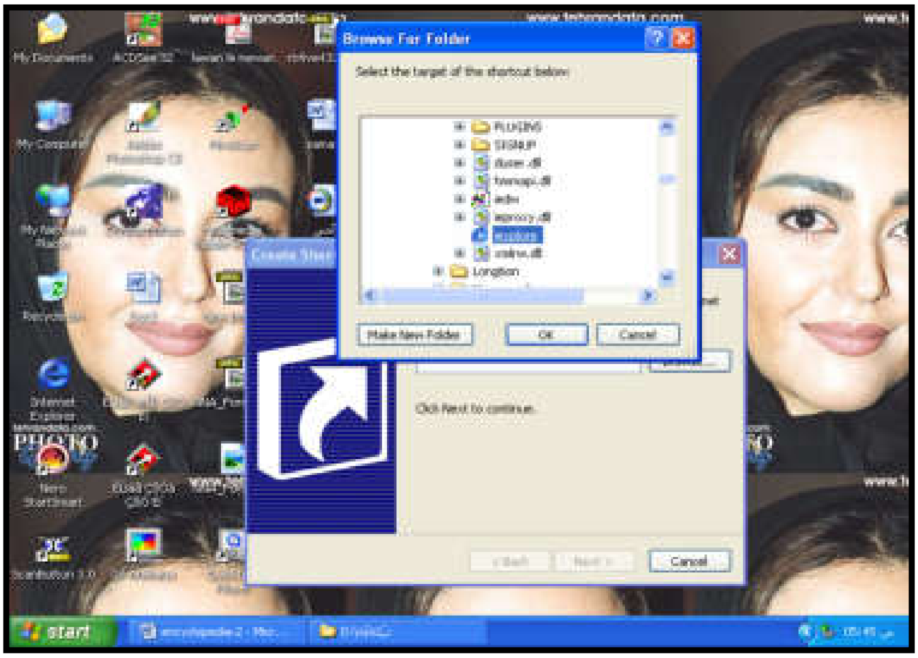

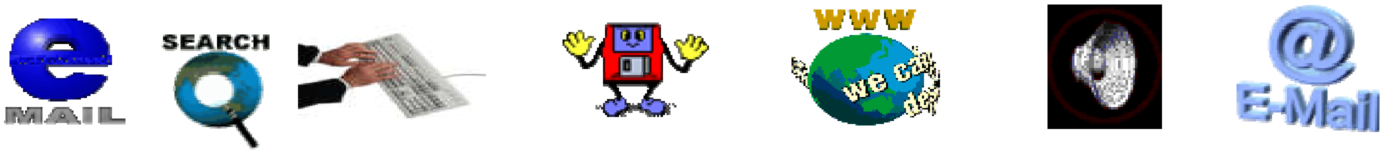

پاشان دایەلۆگ بۆکسەکەی یەکەم دەردەکەوێتەوە ،بۆ بەردەوامبوونی کارەکە کلیك لەسەر Nextبکە:

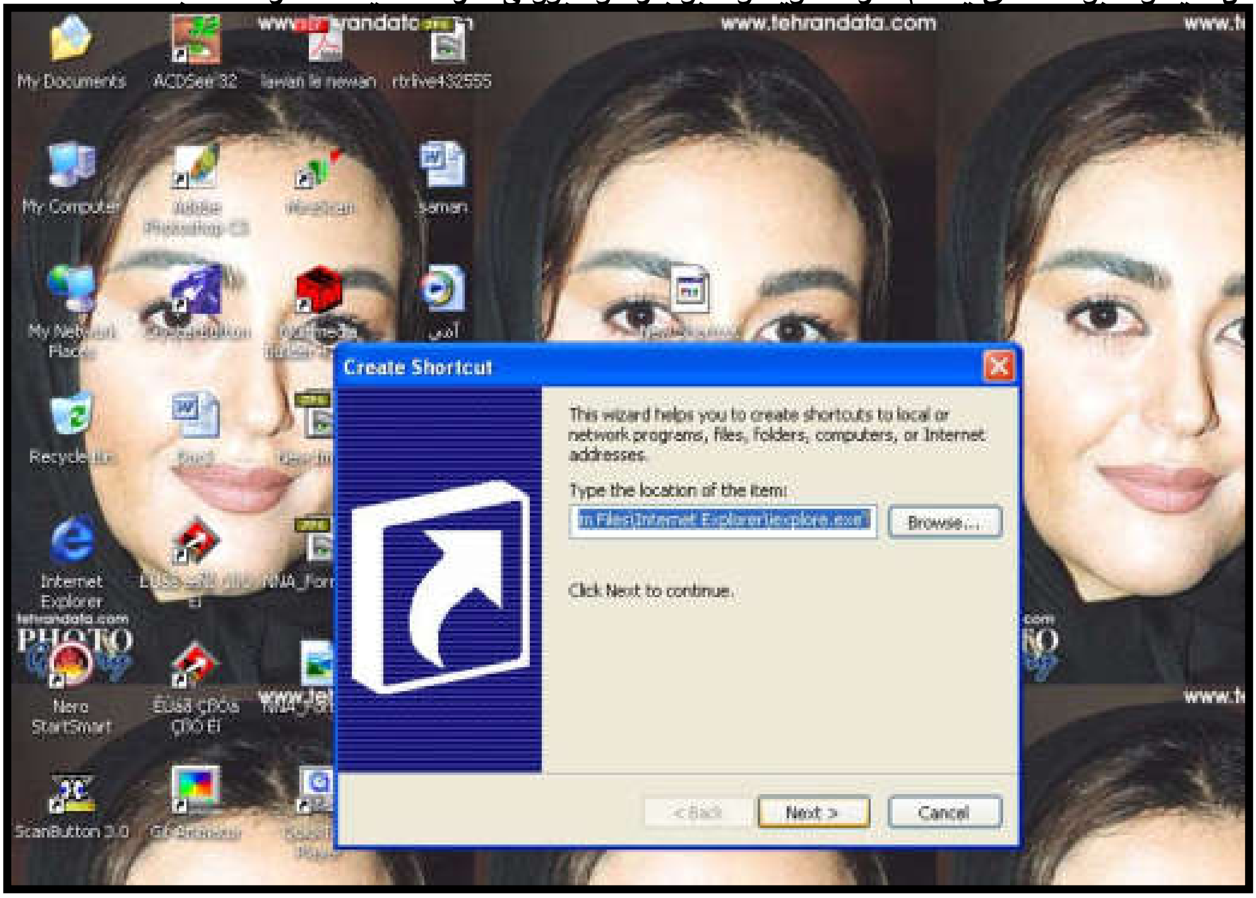

لە کۆتایدا کلیك لەسەر دووگمەی Finishبکە:

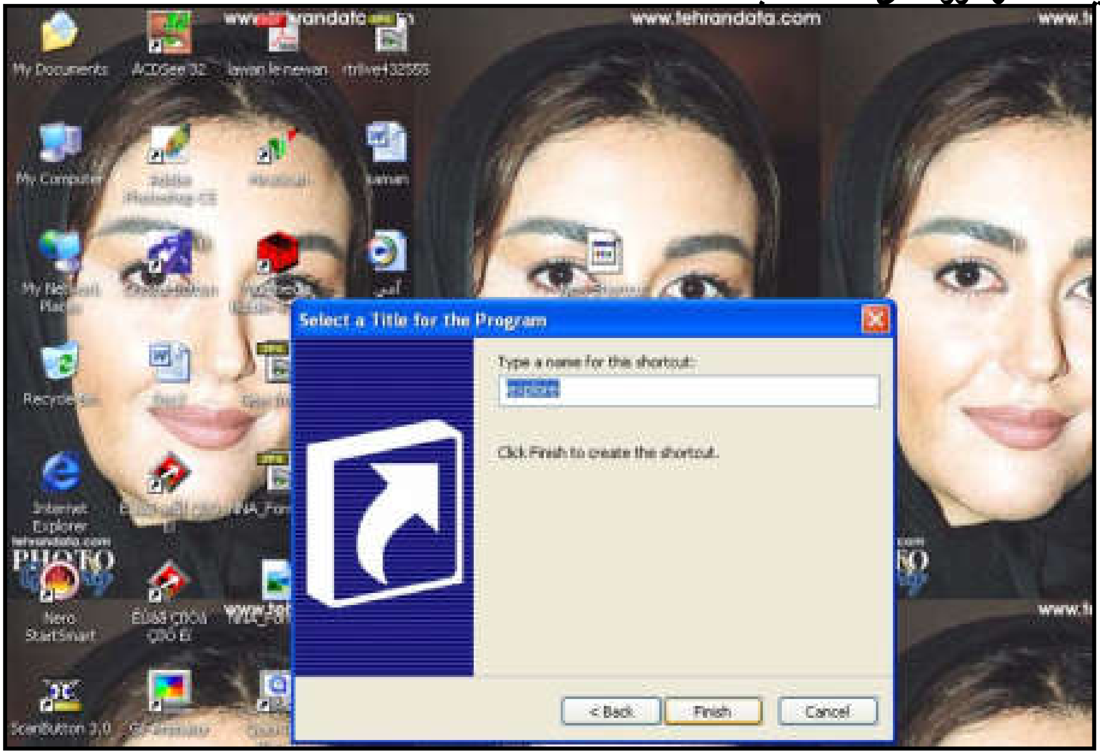

سێهەم:

دەتوانین بەهۆی فەرمانی ...Runی لیستی دەستپێکردنەوە Start Menuبەرنامەی ئینتەرنێت ئیکسپلۆرەر بکەینەوە و،چالاکی بکەین بۆ سەر شاشەکە و،کارەکەمان پێبکەین،ئەویش بەکلیك کردن لەسەر دووگمەی دەستپێکردن Start و ،پاشان سەهمی ماوسەکە دەبەینە سەر فەرمانی Run و،کلیکی لەسەر دەکەین:

لەناو لاکێشە بچوکەکەی بەردەم Openناونیشانی ئەو ماڵپەڕەدەنووسین کەدەمانەوێت بیکاتەوە ،بۆنمونە ئێمە ماڵپەڕی kinghussein.gov.joمان نووسیوە:

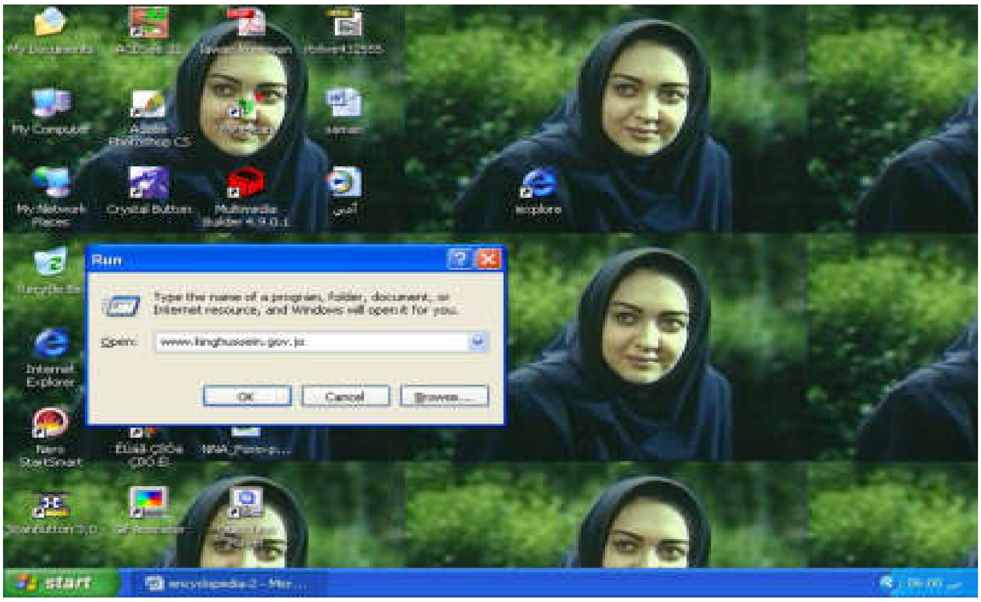

دوواتر كليك لەسەر okبكە ،يان پەنجە بنێ بە دووگمەی Enter ی سەركيبۆردەكەدا،بەمەش ماڵپەڕەكە دەكرێتەوە لەناو ئەو بەرنامە بگەڕەی لەناو كۆمپيوتەرەكەماندايە:

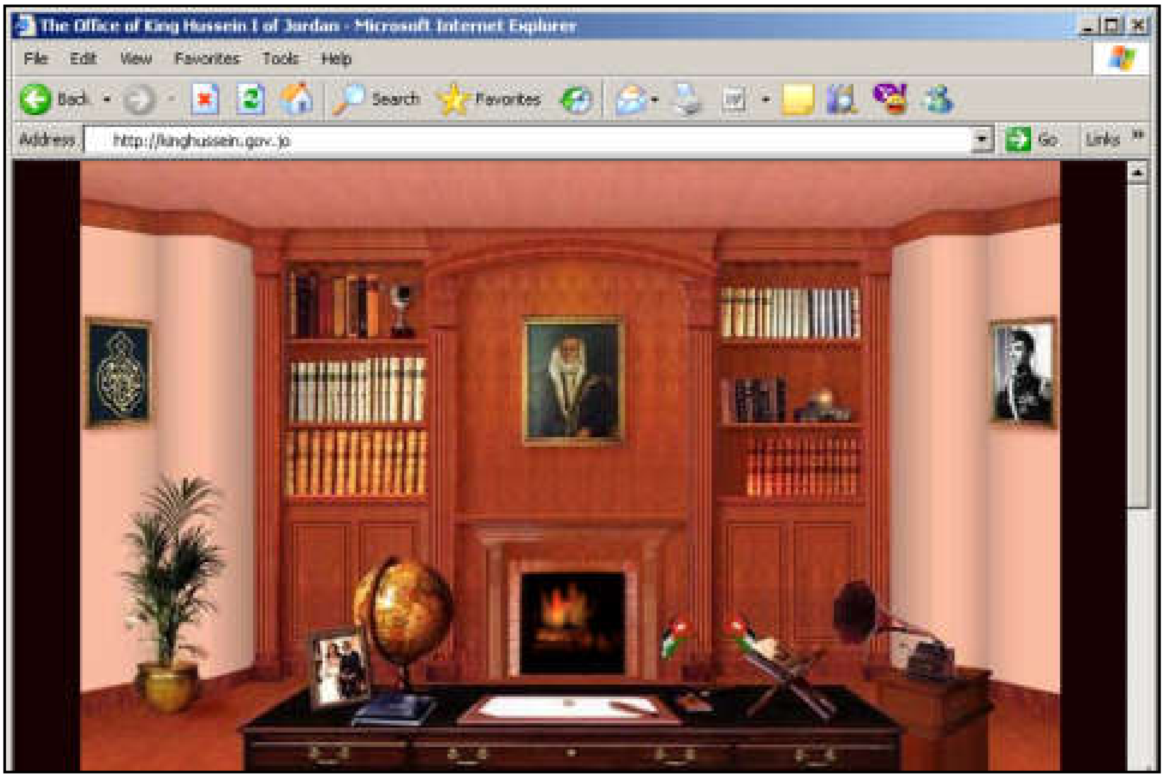

ڕوونكردنەوە:

جياوازی نێوان ڕێگەی سێهەم لەگەڵ هەردوو ڕێگەكەی تردا لەوەدايە ،كە لەگەڵ كرانەوەی بەرنامەی بگەڕی Bowserكۆمپيتەرەكەت ،ئەوا ئەو ماڵپەڕەشت بۆ دەكرێتەوە كە خۆت نووسيوتە بەپێچەوانەوە ئەو ماڵپەڕە دەكرێتەوە كە لەبەشی Internet option دا دانراوە لە لايەن بەكارهێنەری ئەو هێڵی ئينتەرنێتەوە.

ئەم بەرهەمەنوێیانە لەژێرچا پدان

١-ڕێبەری وێنەی ماڵپەڕجیهانییەکان/ڕێبەرێکی گرنگە و، پۆلێنکراوە بۆ هەموو بوارە بوارەکانی وەك (وەرزشی – پزیشکی –دەرمانسازی –گەشت و گوزار–ئیسلامی – کات بەسەربردن-........)

٢-مایکرۆ سۆفت ۆرد/فێربوونی ئاسانی بەرنامەکەو سەرچاوەیەکی زانستی بەنرخە.

٣-مایکرۆسۆفت ئێکسل/فێربونی وێنەی و بەئاسانترین شێوە و،بە نمونەی تەواو ڕونکراوەتەوە

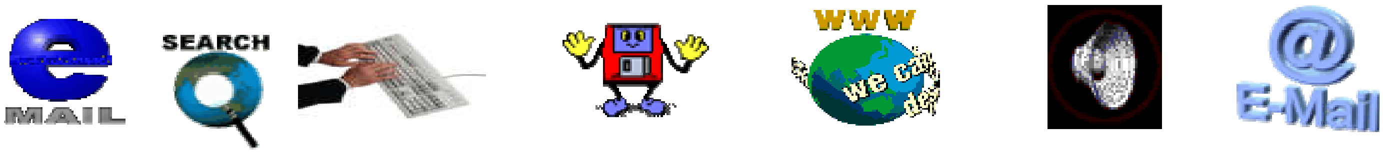

پێكهاتەی بەرنامەی ئینتەرنێت ئێكسپلۆرەر

Internet Explorer

دوای ئەوەی بەهۆی یەكێك لەسێ ڕێگەیەی لەپێشەوە باسمانكرد ،بەرنامەكەمان كردەوە و،چالاك بوو هاتە سەرشاشەكە ،دەبینین كەلە چەند بەشێك پێكهاتووە و،پێویستە تۆی فێرخواز بە وردی لێتێبگەیت بۆیە لەسەرەتادا بەوێنەیەك ڕوونی دەمەوەو،دوواتریش بەوردی باسی هەربەشێكیان دەكەم:

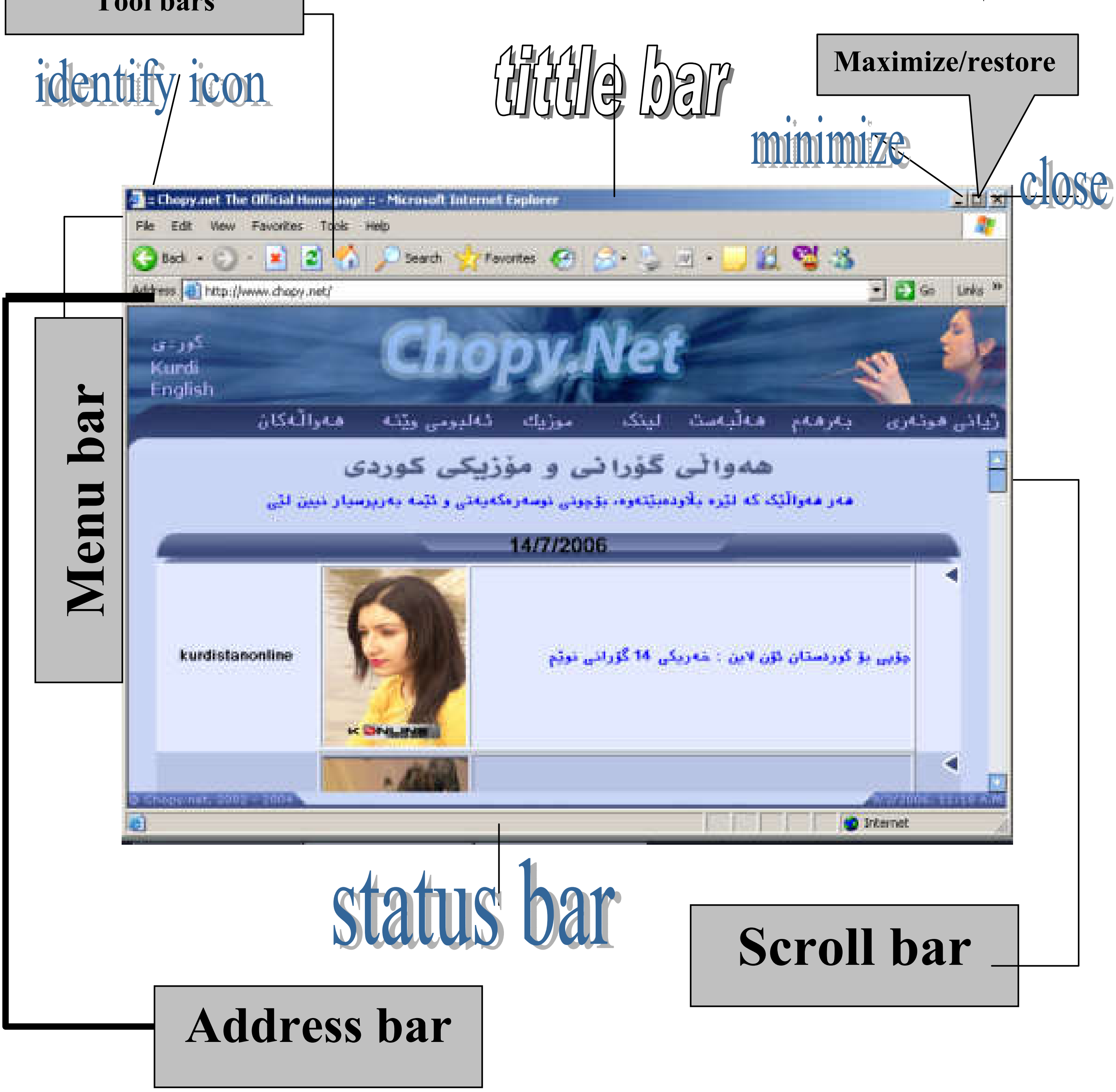

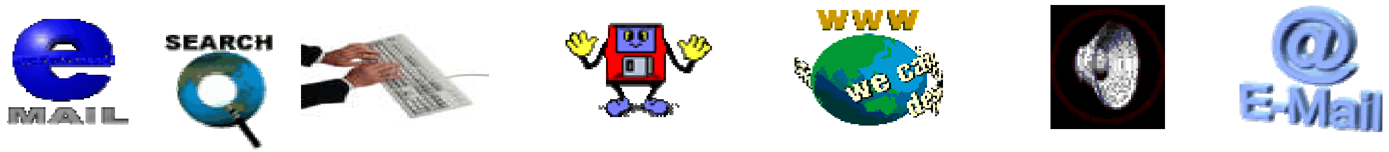

یەکەم:شریتی ناونیشان – Title bar:

لەم شریتەدا،کە یەکەمین بەشی پێکهاتەی بەرنامەکەیە،لەلای چەپیدا لۆگۆی بەرنامەکەو،ناوی بەرنامەکەو،ناوی ئەوماڵپەڕەی کردوتەوەهەیە:

وەلەلای ڕاستی ئەم شریتەدا سیٚ دووگمەهەیە،کەهەریەکەو فەرمانێکی سەربەخۆیان هەیە بەم شێوەیە:

*Close:داخستن:ئەم دووگمەیە بەکاردێت بۆ داخستنی بەرنامەکە،کە هاوکات بەهۆی Alt+f٤یشەوە هەمان کاربەئەنجامدەگات.

*Maximize/Restore:بەکاردێت بۆ بچوککردنەوەی بەرنامەکەو،گەورەکردنەوەی ئەو بچوککردنەوەیە،بەڵام لە سنوری شاشەکەدا.

*minimize:بەکاردێت بۆ بچوککردنەوەی بەرنامەکە بۆ شێوەی دووگمەیەك بۆ سەر تاسك باڕ Task Bar.

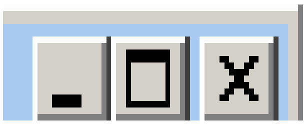

ئەم وێنەیەی خوارەوە شریتی ناونیشان Title Bar ڕووندەکاتەوە:

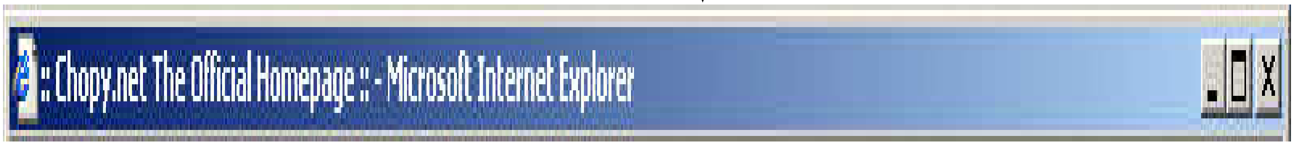

دووەم:شریتی لیستەکان–Menu Bar:

لەم بەشەدا چەند فەرمانێك هەیە،کە بە کلیك کردن لەسەر هەر دووگمەیەکیان لیستێك دەکرێتەوە،کە دوواتر باسیان دەکەین ،هەر لەبەر ئەم هۆیەشە پێی دەوترێت شریتی لیستەکان،لەم بەشەدا ئەم لیستانە هەیە: (File-Edit-View-Favorite-Tools-Help):

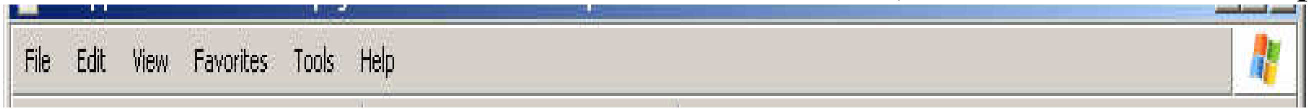

سێهەم:شریتی ئامڕازەکان–Tool Bars:

لەم شریتەدا کۆمەڵێك دووگمەهەیەکەهاوکات لەلیستەکانیشدا هەن و،کارئاسانیمان بۆ دەکەن و،هەمیشە لەبەردەستدان و،لە دوواتردا باشیان دەکەین:

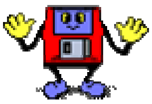

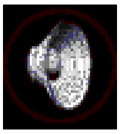

چوارەم:شریتی ناونیشانی ئامرازەكان–Address bar:

لەناو لاكێشە بچوكەكەی Address barدا ناونیشانی ئەوماڵپەڕە دەنوسین ،كە دەمانەوێت بیكەینەوەو،پاشان كلیك لەسەر Goدەكەین كە دەكەوێتە كۆتایی شریتەكەوە ،یان پەنجە دەنێین بە دووگمەی Enter ی سەر ڕووی كیبۆردەكەدا :

سەرنج:

١–ئەو ماڵپەڕانەی WWWدەستپێدەكات و،بە com. كۆتاییان دێت دەتوانین تەنها ناوی ماڵپەڕەكە لەناو خانەی Address barدا بنوسین بۆنموونە yahooو،پاشان پەنجەبنێین بەهەردوو دووگمەی (cntrl+enter)ی سەر ڕووی كیبۆردەكەدا بۆ كردنەوەیان واتە خۆی پێشگری WWWو پاشگری com. مان بۆ دەنوسێت و،بۆشمان دەكاتەوە.

٢–لەو شوێنانەی ماڵپەڕەكاندا ، كە سەهمی ماوسەكە دەگۆڕێت بۆ شێوەی دەستێك ،یان شێوەی دی كە جیاوازبێت لە شێوەی ئاسای ،یان شێوەی سەهم بەلاَم ئەو شوێنە دیاربێت كە دووگمەیە ،مانای وایە ئەو شوێنە لینك كراوەو،گرێدراوە بە شوێن و،بابەت و،شتی ترەوە ،و بەكلیك كردن لەسەری چالاك دەبێت و،دەتوانین زانیارییەكانی ببینین و،بیخوێنینەوە.

٣–بەشێوەیەكی باو ئەو وشە یان دەستەواژەو،ڕستانەی گرێدراون بە بابەت و،نوسینی ترەوە بە ڕەنگی شین دەنوسرێن و،هێڵیشیان بە ژێردا دەهێنرێت.

٤–پێویستە خوێنەر ئەوەی لاڕوونبێت ،كە بەهۆی بەربلاَوی و،گەشەی ناسروشتی دونیای تەكنەلۆژیاوە زۆرێك لەو شێوەو مەرجانەی كە دەویسترا بكرێتە یاسایەكی جیهانی كاركردن گۆڕانیان بەسەرهاتووە،بەلاَم بەڕێژەیەكی كەم ،بە تایبەت بەهۆی ئەو كەسانەوە كە لە بواری تەكنیكیدا پرۆفیشناڵ نین.

پێنجەم:شریتی هاتوچۆپێكردن–Scroll bar:

ئەم بەشە بۆ گواستنەوەو،هاتوچۆپێكردن بەكاردێت لەنێوان پێكهاتە لاپەڕەكاندا جالەباری ئاسۆی بێت یان شاوڵی.

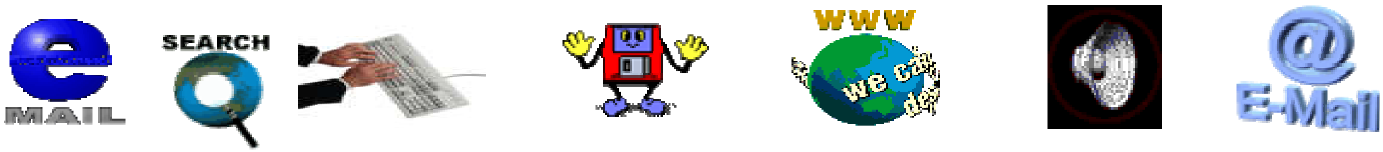

شەشەم : ناوچەی پیشاندانی ماڵپەڕ:

لەم ناوچەیەدا ماڵپەڕی کراوەو،چالاك دەبینیت و،بەهۆیەوە سەیری بەشەکانی دەکەیت وەکو لە ماڵپەڕەکەی خاتوو چۆپی فەتاح دا دەیبینن:

حەوتەم:شریتی زانیارییەکان-Status bar:

دووایین بەشی بەرنامەی ئینتەنێت ئیکسپلۆرەرە Internet Explorer و،بەهۆیەوە دەتوانین هەندێك زانیاریمان پیشان بدرێت کە بەگوێرەی ماڵپەرە جیاوازەکان ئەمیش دەگۆڕێت:

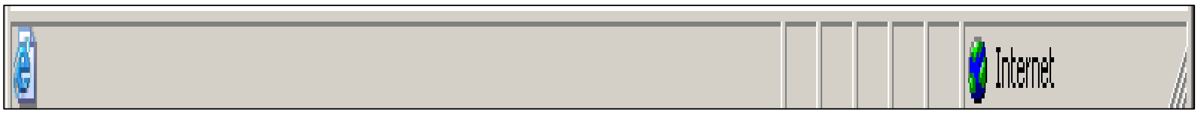

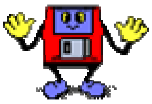

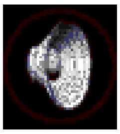

شریتی ئامڕازەكانی بەرنامەی ئینتەنێت ئێكسپلۆرەر

Internet explorer tool bars

یەكەم:Back–بۆ دوواوە:

ئەم دوو گمەیە بۆ مەبەستی گێڕانەوەی باری هەنووكە ماڵپەڕێك بەكاردەهێنرێت بۆ باری پێشتری

بۆنمونە:

١–ماڵپەڕی یاهوو بكەرەوە.**www.yahoo.com**

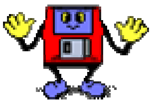

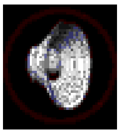

٢-کلیك لەسەر بەشی مەیلّ،یان هەربەشێکی دیکە بکە.

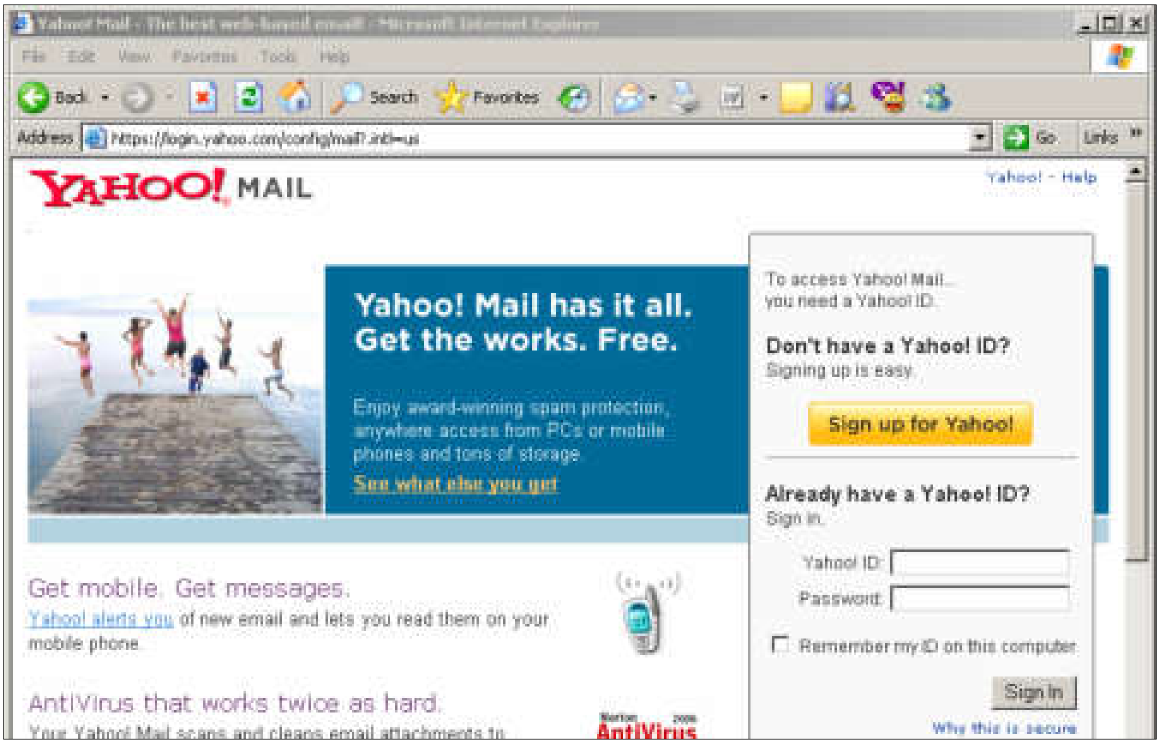

٣-ئێستا بە کلیك کردن لەسەر دووگمەی باك back لە خاڵی دووەوە کە باری هەنوکەی ماڵپەڕەکەیە دەگەڕێینەوە بەخاڵی یەکەم کە باری پێشتری ماڵپەڕەکەیە........بۆ زیاتر تێگەیشتن بەوردی لە وێنەکان وردببەرەوەو،تاقیشی بکەرەوە لەسەر نمونەی تر.

دووەم: foreword- بۆ دوواوە:

ئەگەر لەبارێکەوە گەڕابینەوە دواوە بۆ بارێکی پێشتر ئەوا بەهۆی ئەم دووگمەیەوە دەتوانین بچینەوە بۆ بارەکەی پێشتر:

بۆ نمونە دەتوانین کردارەکەی پێشووبەهۆی کلیك کردن لەسەر ئەم دووگمەیە پێچەوانە بکەینەوە لە ماڵپەڕی سەرەکی یاهووەوە بچینەوە بۆ بەشی ئیمەیل:

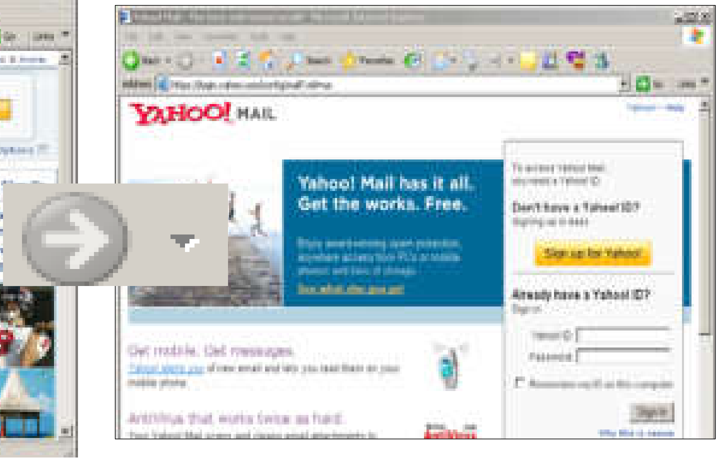

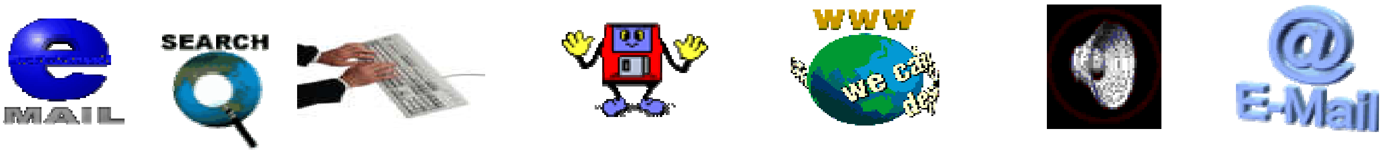

سێهەم:Stop–وەستاندن:

بەکلیك کردن لەسەر ئەم دووگمەیە فەرمانی وەستاندن بەئەنجامدەگات و،ئەو ماڵپەڕەی بڕیارە بکرێتەوە ناکرێتەوە و،دەوەستێت:

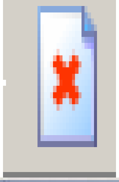

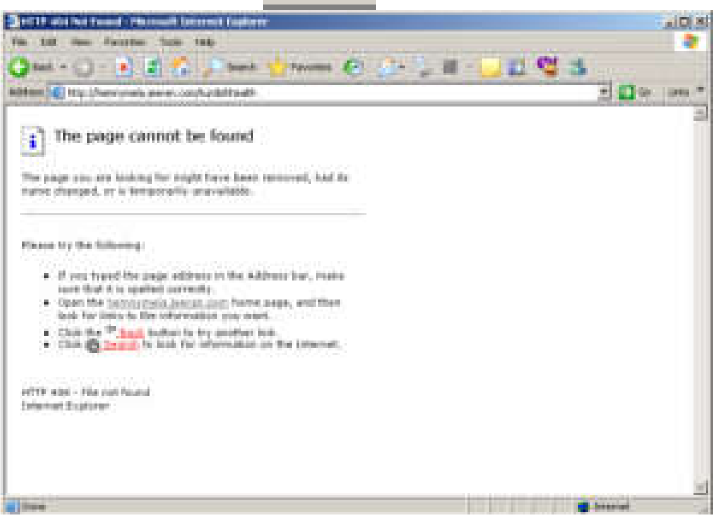

چوارەم:refresh–دووبارەهەوڵدان :

بەکلیك کردن لەسەر ئەم دووگمەیە دووبارە بەرنامەی ئینتەنێت ئێکسپلۆرە و،تۆڕی ئینتەنێت دەست دەکاتەوە بەهەوڵدانێکی دیکە بۆ کردنەوەی ئەولاپەڕەیەی بۆمان نەکراوەتەوە:

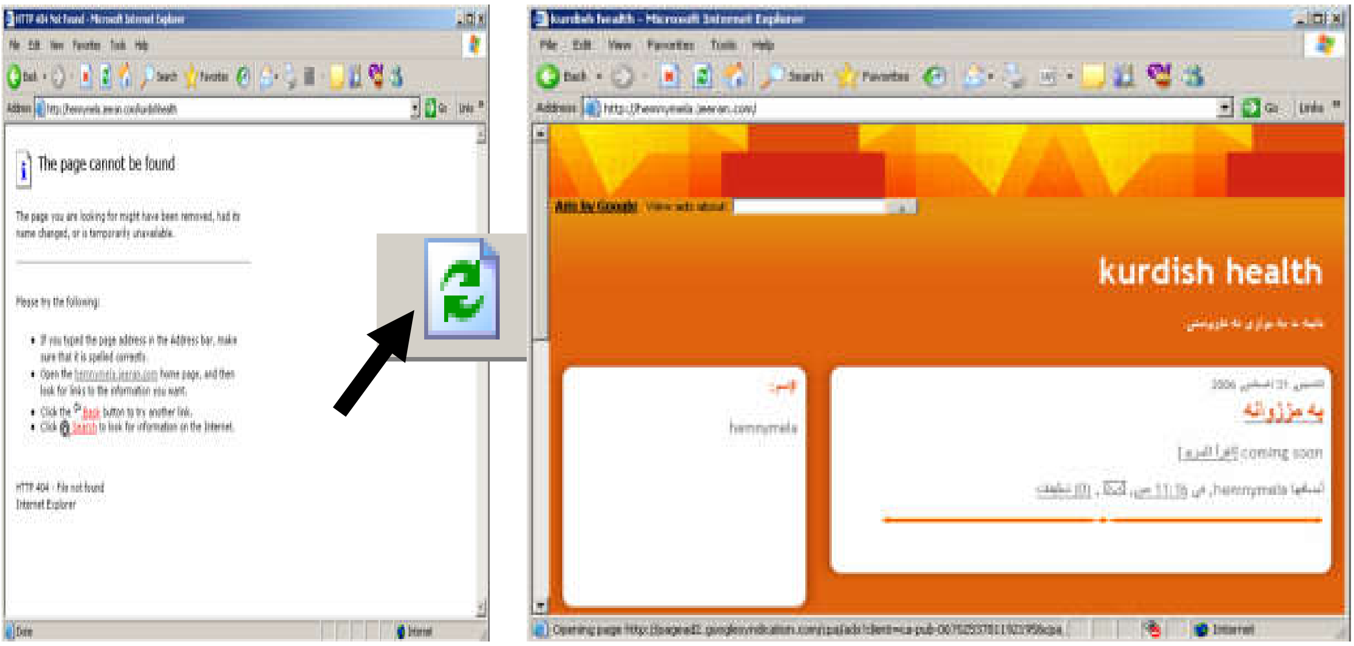

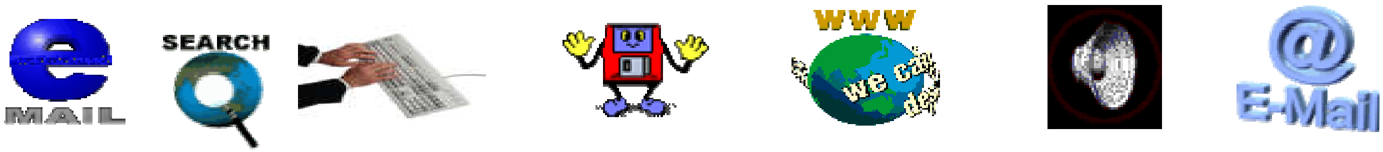

پێنجەم:Home– ماڵەوە:

بەکلیککردن لەسەر ئەم دووگمەیە بەرنامەکە لەو ماڵپەڕەوەی کە ئێستاچالاکەو،کراوەیە ،دەگۆڕێت بۆ ئەو ماڵپەڕەی کە خاوەن سەنتەر ،یان خۆمان دەمانەوێت و،لەبەشی Internet Optionدا دامانناوە تا لەگەڵ کردنەوەی بەرنامەی ئینتەرنێت ئێکسپلۆرەردا ئەو ماڵپەڕەمان بۆ بکرێتەوە:

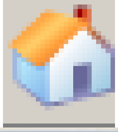

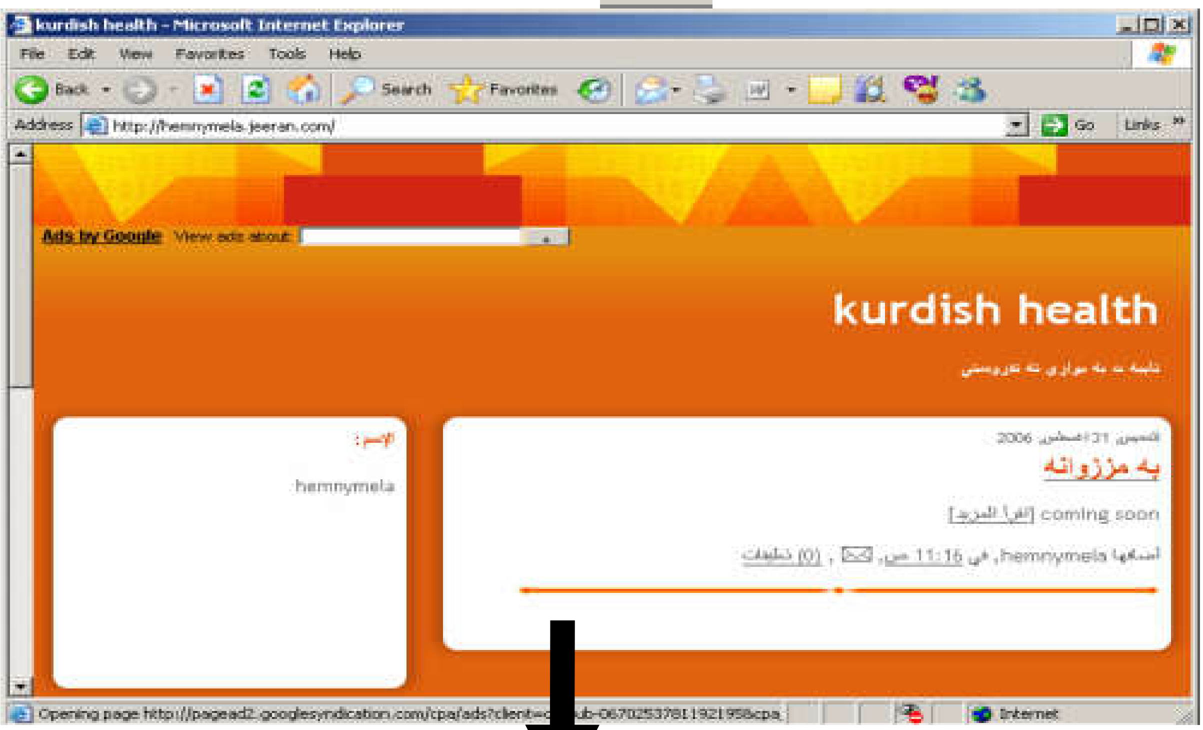

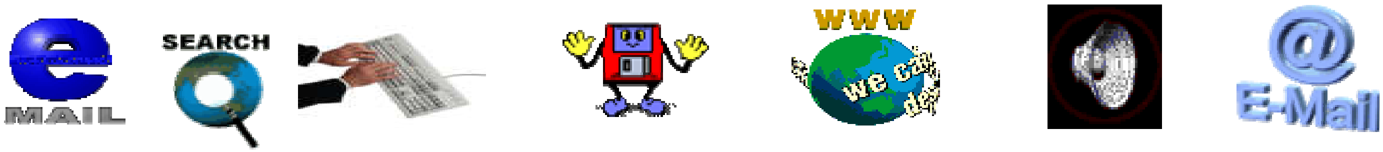

شەشەم:Search– گەڕان:

به كليك كردن لەسەر ئەم دووگمەیە خزمەتگوزاری ئامڕازی گەڕانی بەرنامەكەت بۆ دەستەبەر دەبێت و،دەتوانیت بەهۆیەوە بەدووای زانیاریدا بگەڕێییت.

حەوتەم:Favorites–هیوایەت،حەز:

بەكلییكردن لەسەر ئەم دووگمەیە بەشی هیوایەت لای چەپی بەرنامەكە دەكرێتەوە،كە ئەو ماڵپەڕانەی تیادایە كە خۆمان حەزمان لێیەتی و،لێرەدا دامانناوە(دوواتر باسی دانانەكەی دەكەین) و،بەیەك كليك لەسەریان دەكرێنەوە،كە هەرئەمەش سودەكەیانە:

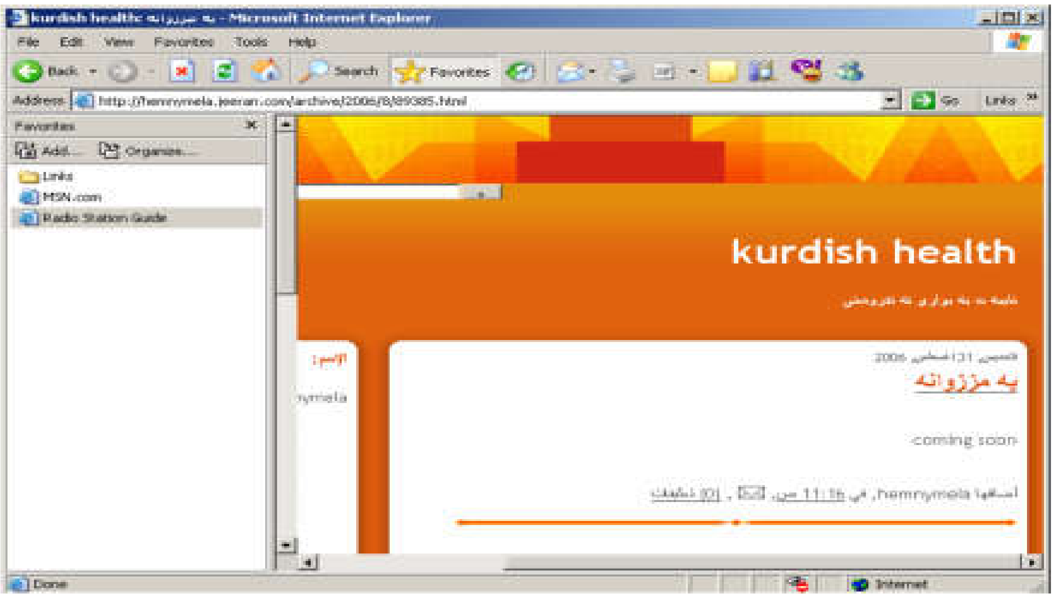

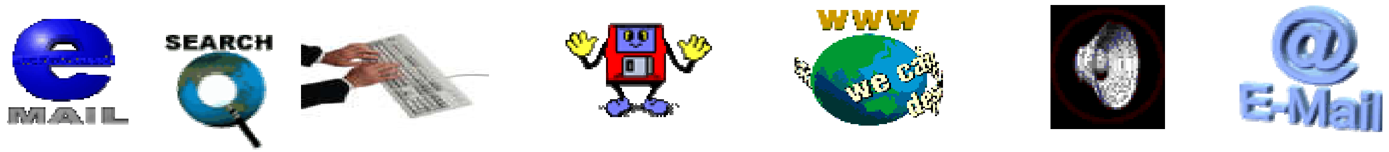

هەشتەم: media–میدیا:

بەکلیککردن لەسەر ئەم دووگمەیە بەشی میدیا لەلای چەپی بەرنامەکە دەکرێتەوە ،کەدەتوانرێت بۆ بواری میدیا سودی لێوەربگیرێت ،بە مۆزیك و،گۆرانیو،ڤیدیۆ و،بەشی دیکەوە.

نۆهەم:History–مێژووبەرواری کارکردن:

بە کلیککردن لەسەر ئەم دووگمەیە بەشی تایبەت بەبەرواری کاردن و،ناوی ئەومالّپەڕانەی کراونەتەوە لای چەپی بەنامەکە دەکرێتەوە،بەهۆیەوە بەروای کارکردن و،ناوی مالّپەڕەکانیش دەزانین:

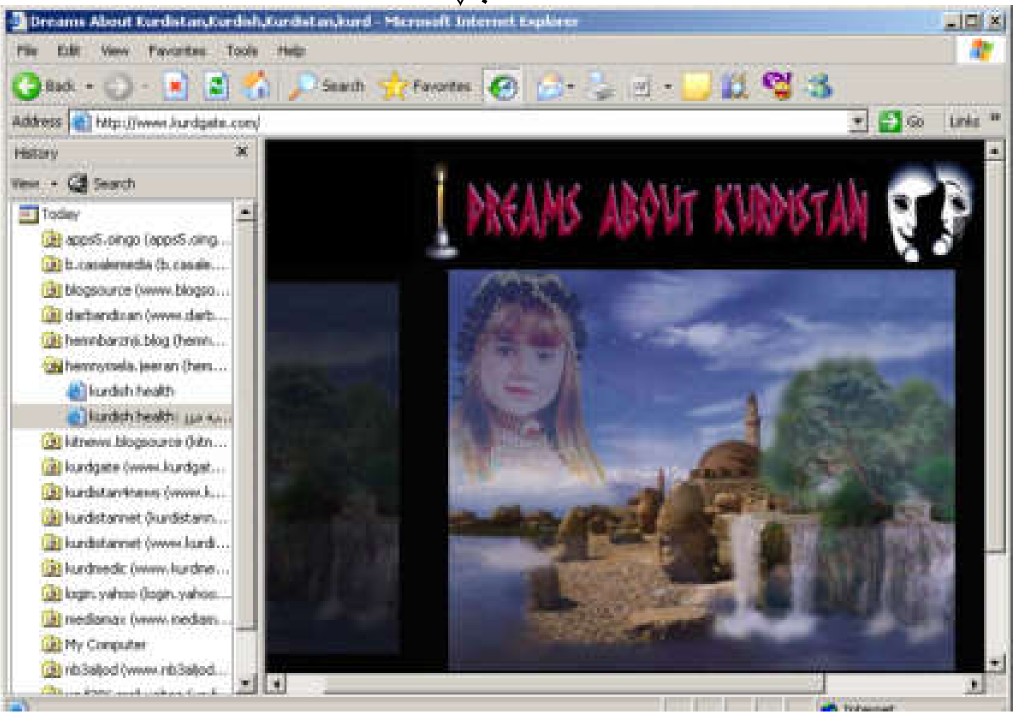

دەهەم:Mail–ئیمەیڵ:

بە کلیککردن لەسەر ئەم دووگمەیە بەرنامەی تایبەت بەئیمەیڵ دەکرێتەوە ،کە بەرنامەی ئاوتلوکئێسپرێسە:

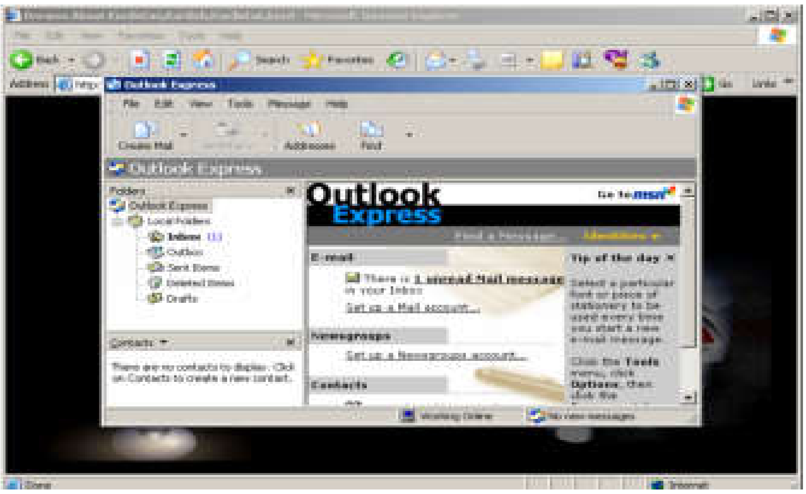

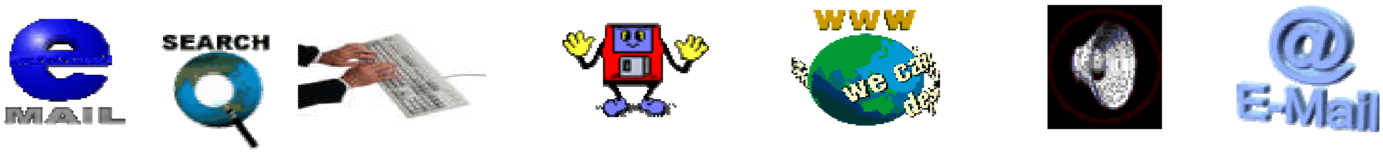

یانزەهەم:Print–پرێنت:

بەکلیککردن لەسەر ئەم دووگمەیە بەشی تایبەت بە چاپکردن دەکرێتەوە.

دووانزەهەم:Edit with.....–ئیدیت:

بەکاردێت بۆ ڕێك و پێککردن و،ڕێکخستنی ماڵپەڕێك لەگەڵ یەکێك لەبەنامەکانی وەك وۆردیان........

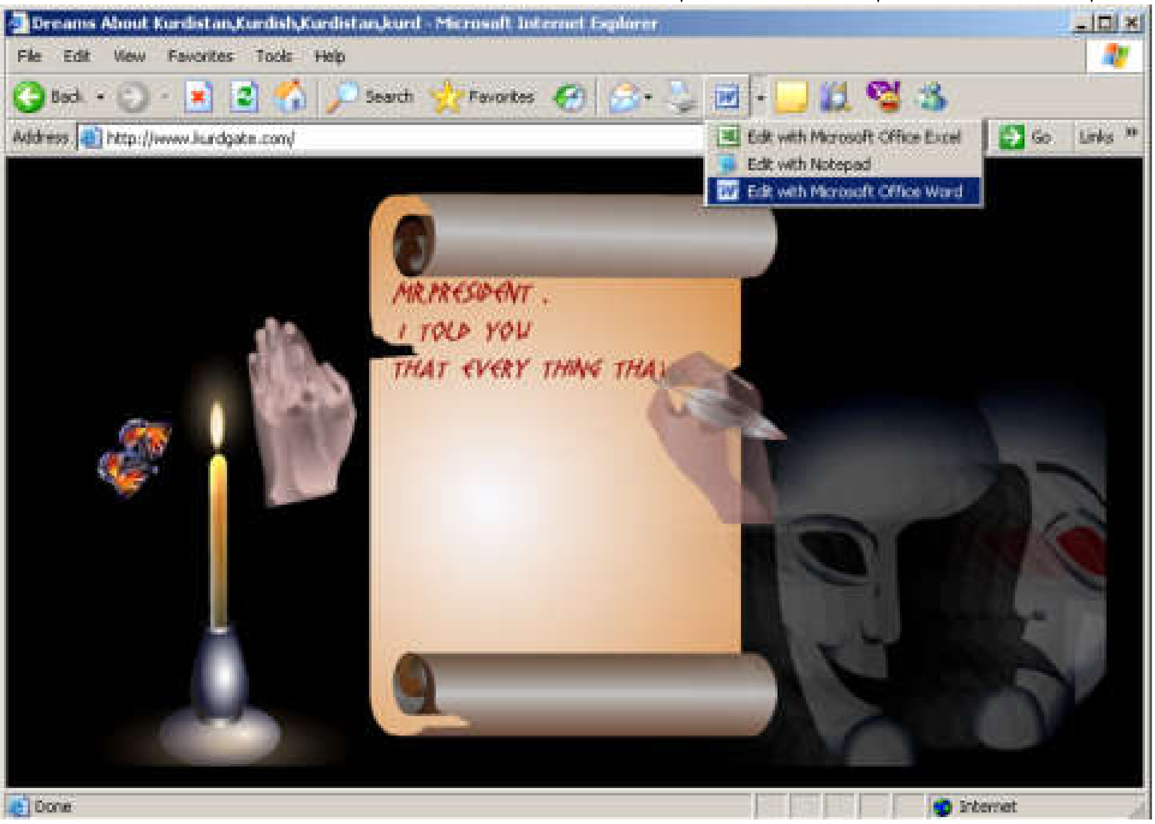

سیانزەهەم:Search–گەڕان:

بە کلیککردن لەسەرئەم بەشە بەشی گەڕان دەکرێتەوە کە دەتوانین بەهۆیەوە بگەڕێین بەشوێن هەرزانیارییەکدا کە بمانەوێت :

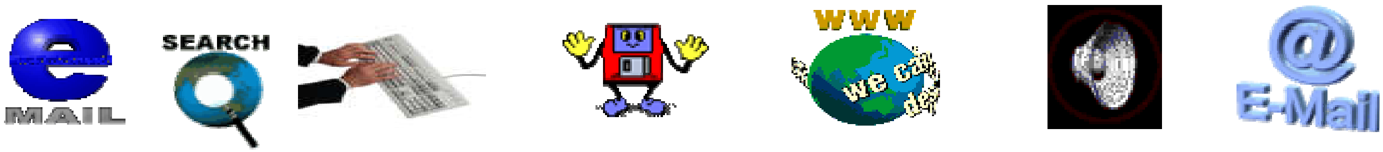

شریتی لیستەکانی بەرنامەی ئینتەرنێت ئێکسپلۆرەر

Menu Bar

یەکەم:فایل-File

١-کردنەوەی پەنجەرەیەکی نوێ:

بۆ کردنەوەی پەنجەرەیەکی نوێ ی بەرنامەی ئینتەرنێت ئێکسپلۆرەر سەرتا کلیك لەسەر فایل بکەو،پاشان سەهمی ماوسەکە ببەرەسەر newو،پاشان سەهمەکە ببەرەسەر windowsو کلیکی لەسەر بکە،یان ڕاستەوخۆ پەنجە بنێ بە دووگمەکانی ctrl+n ی سەر کیبۆردەکەدا:

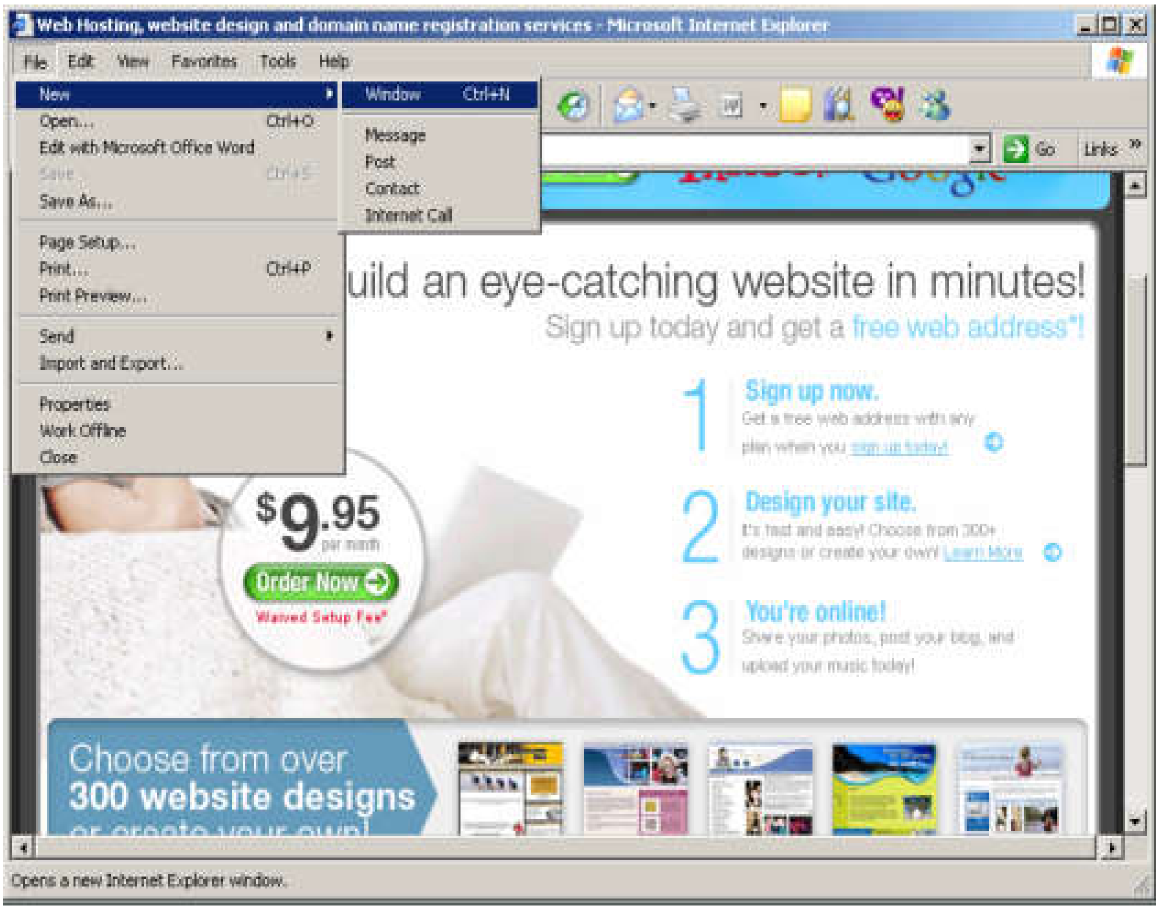

٢-کردنەوە-open:

ئەم فەرمانە بەکاردێت بۆ کردنەوەی ماڵپەڕ،یان.....ئەویش بەکلیککردن لەسەر فایل و،پاشان کلیککردن لەسەر openودوواتر نوسینی ناونیشانی ماڵپەڕەکە یان........لەپەنجەرەی کردنەوەدا و دوواتر کلیك کردن لەسەر okەو لە وێنەکەدا دیارە:

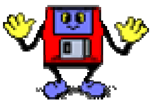

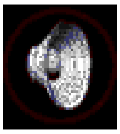

٣-Edit-ئیدیت:

کلیك لەسەر ئەم دووگمەیەبکە و،پاشان بەرنامەیەك هەڵبژێرەو ،چاوەڕێبکە تا ماڵپەڕەکەت بۆ دەکاتەوە و،دوواتریش دەچێتە ناو بەرنامەکە وەکو لەم دوو وێنەیەدا ڕوونکراوەتەوە:

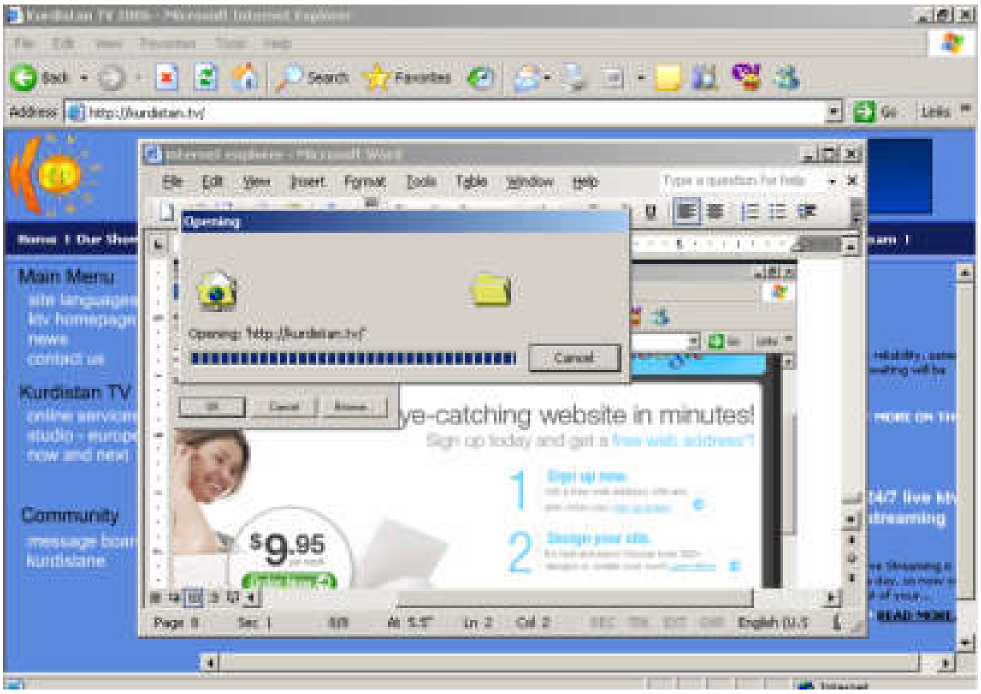

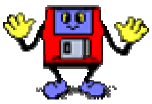

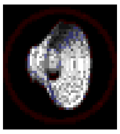

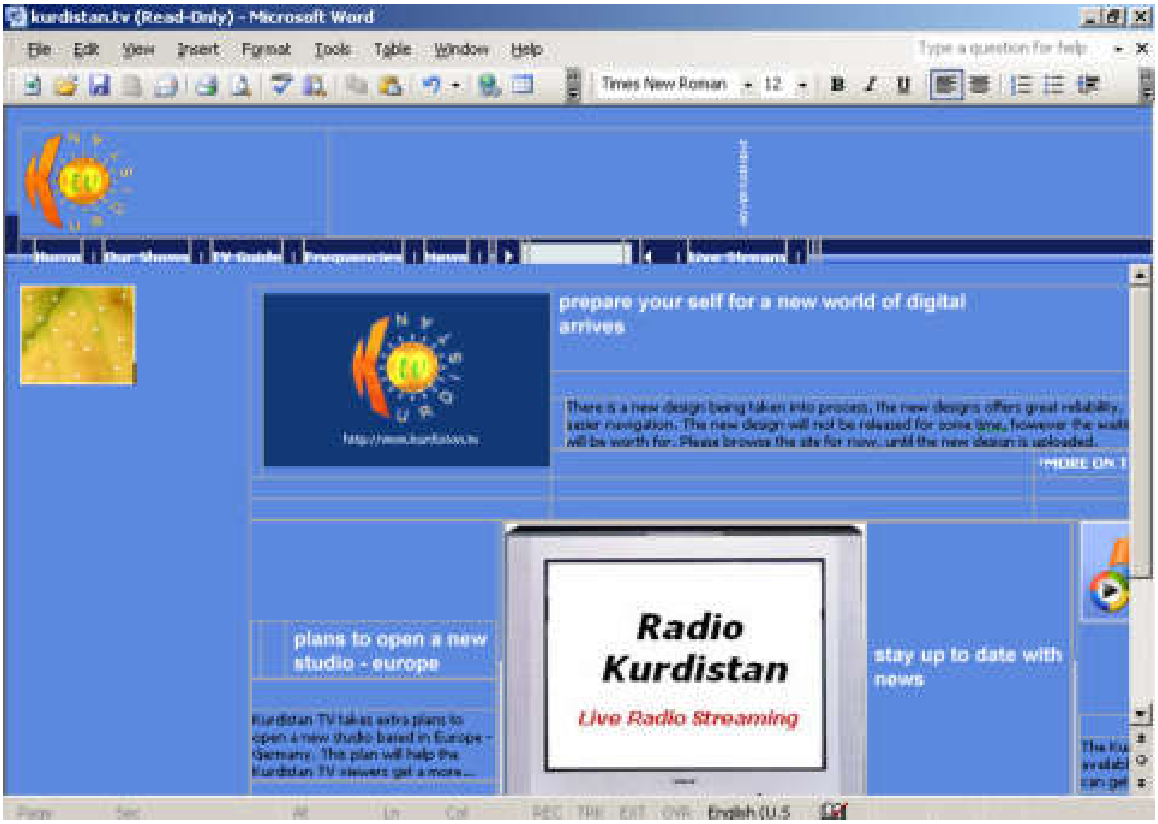

٤-Save وSave As-خەزنکردن:

یەکلیککردن لە سەر ئەم دووگمەیەی لیستی فایل دایەلۆگ بۆ کسی Saveدەکرێتەوە و،لەبەشی save in دا ئەو شوێنە دیاریدەکەین کەدەمانەوێت تیاخەزن بکەین و،پاشان کلیك لەسەر saveدەکەین:

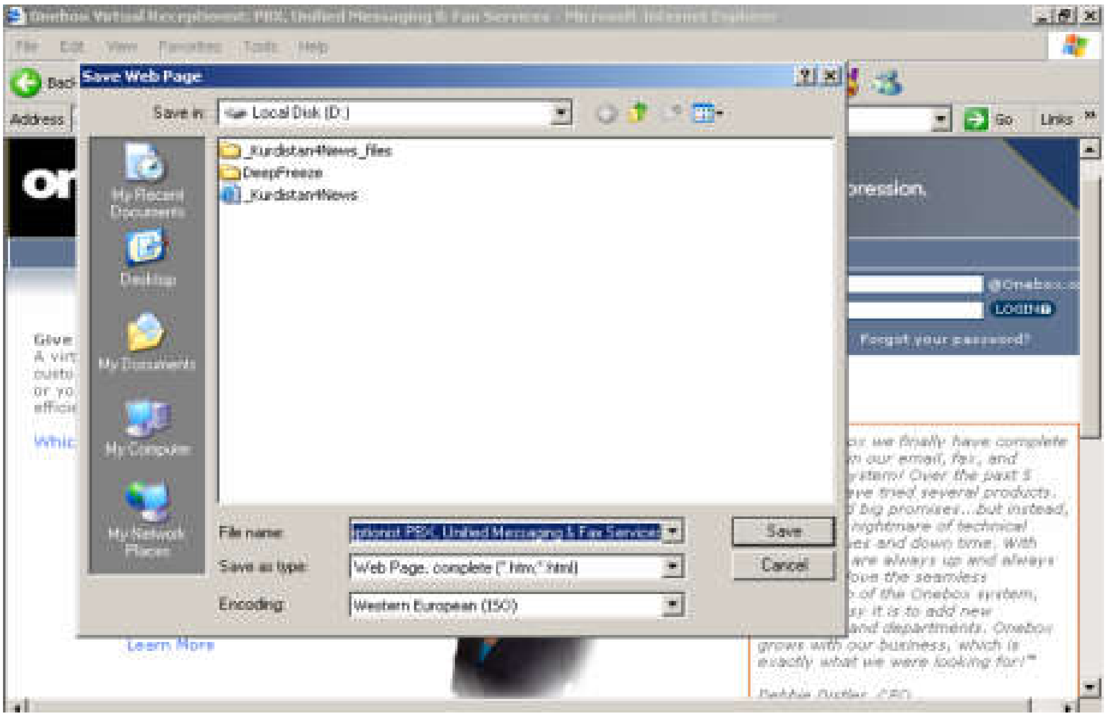

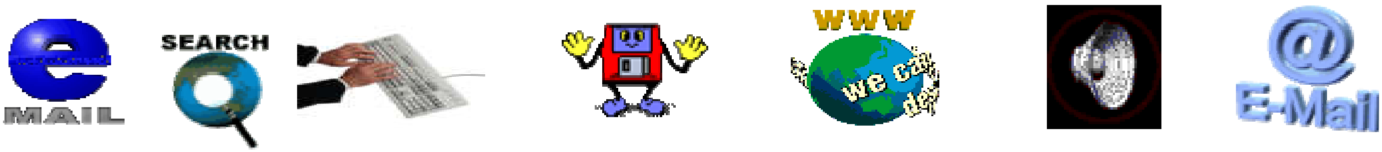

٥-Page setup-ڕێکخستنی پەڕە:

بە کلیك کردن لەسەر ئەم فەرمانە دایەلۆگ بۆ کسی تایبەت بەڕێکخستنی پەڕەدەکرێتەوەو،لەبەشی sizeدا حەجم و،لە بەشی sourceدا سەرچاوەو،لەبەشی heard & footerدا سەروو خوارو،دوواتر جۆری پەڕە پانی landscapeبیت یان ،درێژی Portraitبیت و، دوواتر لای‌ڕاست و،چەپ و،سەرو،خوارو،لەکۆتایدا okدەدەکەین.بڕوانە وێنەکە:

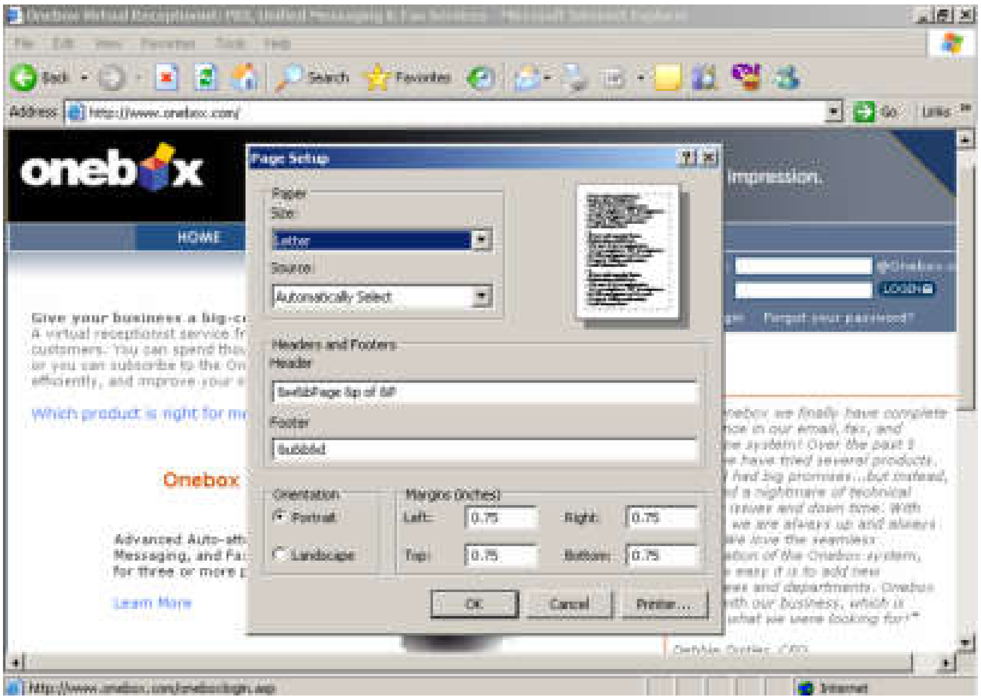

٦-Print-چاپکردن:

بەکلیککردن لەسەرئەم دووگمەیە، دایەلۆگ بۆکسی چاپکردن دەکرێتەوە، کە لەبەشی select printerدا جۆری پرنتەرەکە هەڵدەبژێرین و،لەبەشی page rangeدا ماوەی چاپەکە هەڵبژێرە کە ئایا هەمووAllچاپدەکەیت،یان لاپەڕە دیاری دەکەیتPages،وە لەبەشی number of copiesدا دیاری بکە،کە چەند دانەد بۆ چاپبکات.وە لە کۆتایدا کلیك لەسەر Printبکە.

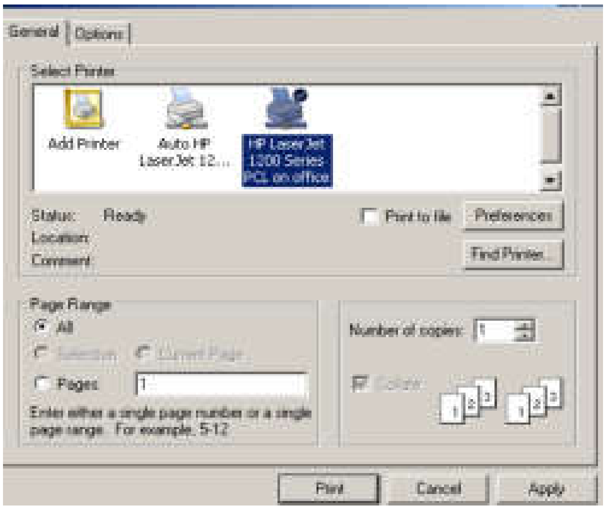

٧-Print preview-پیشاندان پێشچاپکردن:

بەکلیك کردن لەسەر ئەم دووگمەیە ئەو بابەت و،ماڵپەڕەمان پیشان دەدرێت کە دەمانەوێت چاپی بکەین و،بەهۆیەوە ژمارەی لاپەڕەکان دەزانین و،هەندێك گۆڕان و،هەڵبژاردنی دیکە:

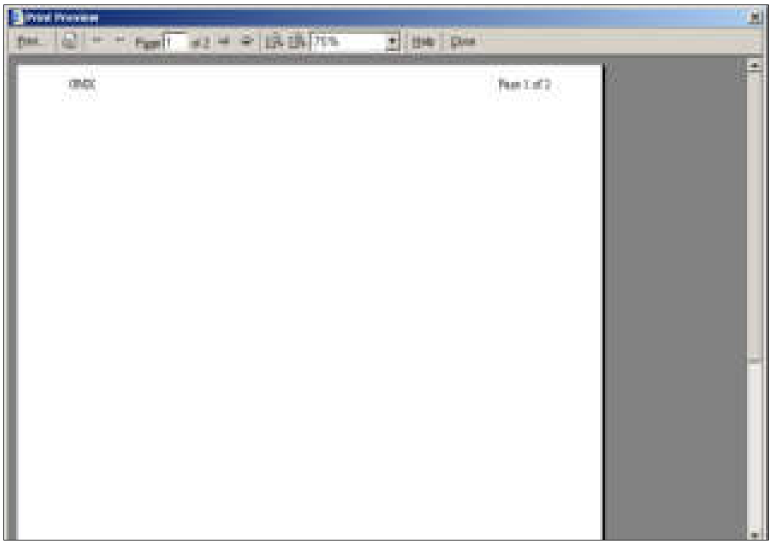

٨-send to-ناردن بۆ:

ئەم فەرمانە بەکاردێت بۆ ناردنی ئەو ماڵپەڕەی کراوەتەوەو،چالاکە بۆ یەکێك لەو بەشانەی کە پەیوەستە بەم دووگمەیە و،فەرمانەوە:

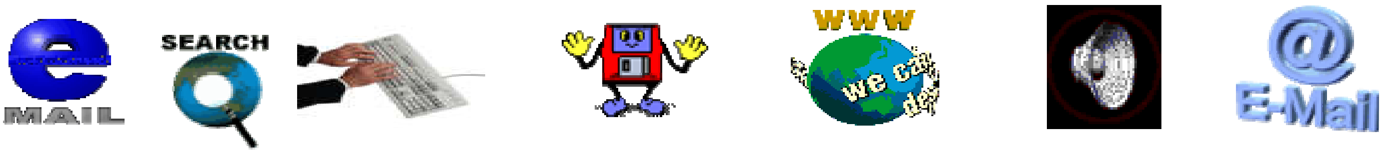

٩-import & export- هێنان وناردن:

ئەم فەرمانە پەیوەندی بەهێنان و،ناردنی شتەوەهەیەو،بەکارهێنانی زۆر گرنگ نییە.

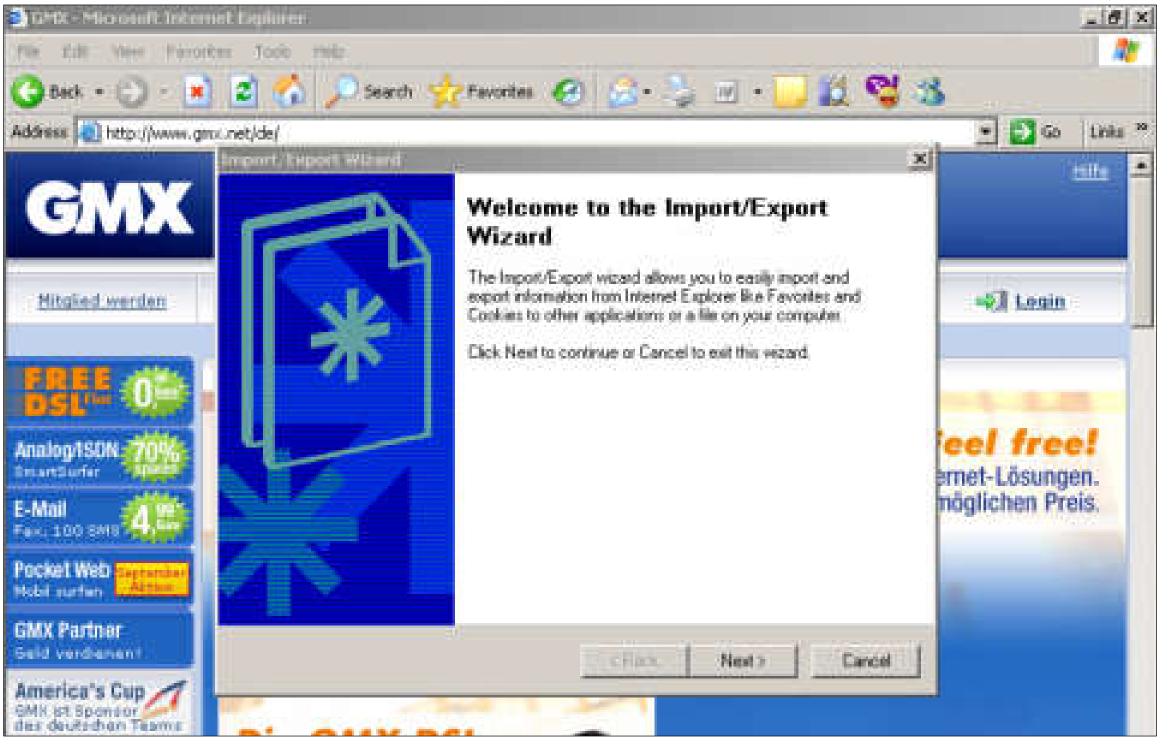

١٠-properties-تایبەتمەندی:

بەکاردێت بۆزانینی تایبەت مەندی ئەو ماڵپەڕەی کراوەتەوە.

١١-work offline:

بەکاردێت بۆ کارپێکرن و،خوێندنەوە و،بینینی زانیاری و،پێکهاتەکانی ناو ماڵپەڕێك ئەگەر هێڵی ئینتەرنێتیش نەبێت.

١٢-close:

بەکاردێت بۆ داخستنەوەی بەرنامەی ئینتەرنێت ئێکسپلۆرەر.

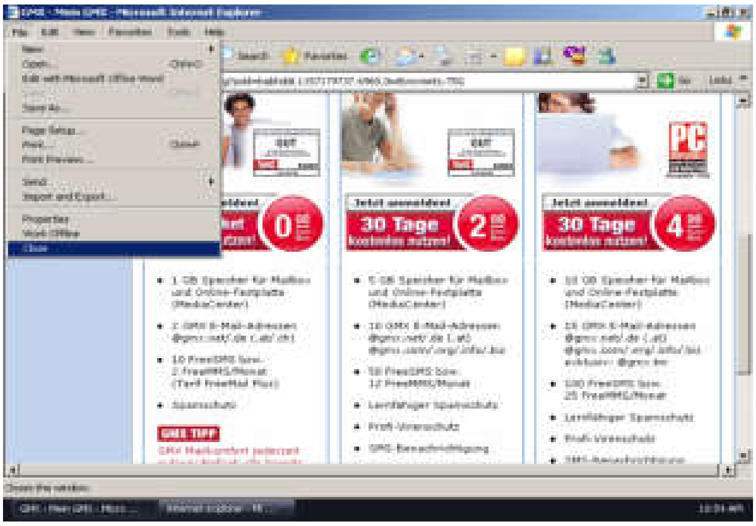

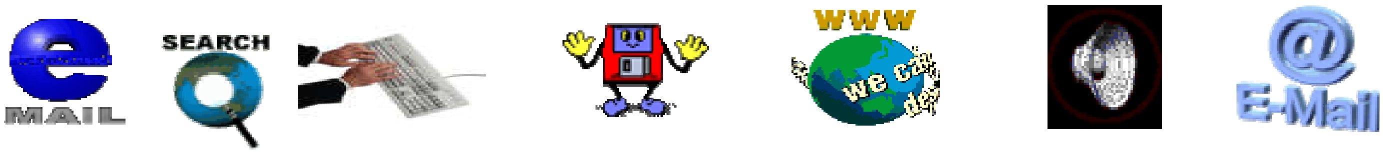

دووەم:لیستی Edit

یەکەم:بڕین-Cut:

ئەم فەرمانە بەکاردێت بۆ بڕینی بەشێکی دیاری کراو(Select)ی ماڵپەڕێك ،جانووسین بێت ،یان وێنە،یان هەر شتێکی تر.

دووەم:لەبەر گرتنەوە-Copy:

بەکاردێت بۆ لەبەر گرتنەوەی بە شێکی دیاری کراو،جا وێنە بێت یان نووسین و،دەق،یان.......... .

سێیەم:دانانەوە(لکاندن)-Paste:

بە کاردێت بۆ دانانەوەو،لکاندنی بەشێکی کۆپی کراو،یان بڕدراو.

چوارەم:دیاری کردنی هەموو-Select All:

بەکاردێت بۆ دیاری کردنی هەموو پێکهاتەکانی لاپەڕەی چالاکی سەرشاشەکە:

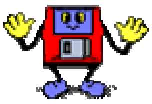

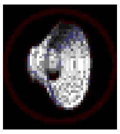

بڕوانە وێنەکان

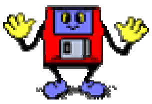

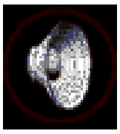

پێنجەم:دۆزینەوە-Find:

بەکلیك کردن لەسەر ئەم دووگمەیە دایەلۆگبۆکسی تایبەت بە دۆزینەوە بەکاردێت و،ئێمە لێدا بەکارمان هێناوە بۆ دۆزینەوە وشەی (تقدم)وەك لەوێنەکەدا دیارە:

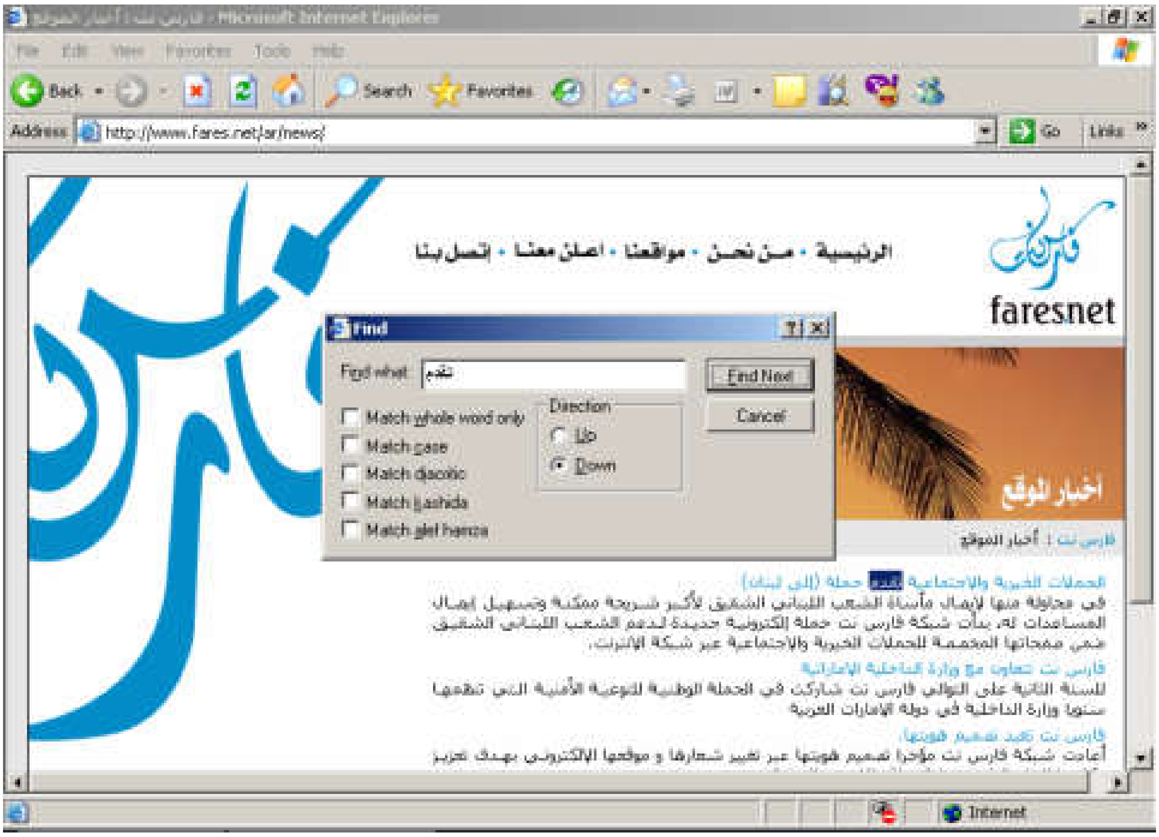

لە ئایندەیەکی نزیکدا

١.ڕێبەری وێنەیی ماڵپەڕە جیهانییەکان

٢.مایکرۆسۆفت وۆرد٢٠٠٣

٣.مایکرۆسۆفت ئێکسل ٢٠٠٣

٤-گفتوگۆی ئینتەرنێتی(چات)

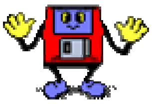

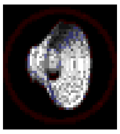

لیستی View

یەكەم:Tool bars–تولْبار:

كاتێك سەهمی ماوسەكە دەبەینە سەر ئەم بەشە لیستێكی بچوك دەكرێتەوە كەلەچەند بەشێك پێكهاتووە،بەكلیك كردن لەسەریان دێنە سەرشاشەكەو،بە دووبارە كلیك كردنەوە لادەچنەوە.وەهەروەها دەتوانین بە كلیك كردن لەسەر lock toolbarsتولْبارەكە لۆكبكەن وە،بە پێچەوانەوە ،وەبەهۆی Customizeوە دووگەو پێكهاتەكانی tool barزیادو كەم بكەین و،گۆڕانی تیابكەین:

دووەم:Status Bar–شریتی زانیارییەكان:

بە كلیككردن لەسەر ئەم دووگمەیە شریتی زانیارییەكان دێتە سەرشاشەكەو،دەبێتە پێكهاتەی كۆتایی شاشەی بەرنامەی مایكرۆسۆفت ئینتەرنێت ئێكسپلۆرەو،بە دووبارە كلیك كردنەوە لەسەر هێمای ڕاست (سەح)لەبەردەمیدا لادەچێت و،لەسەر شاشەكە نامێنێت .

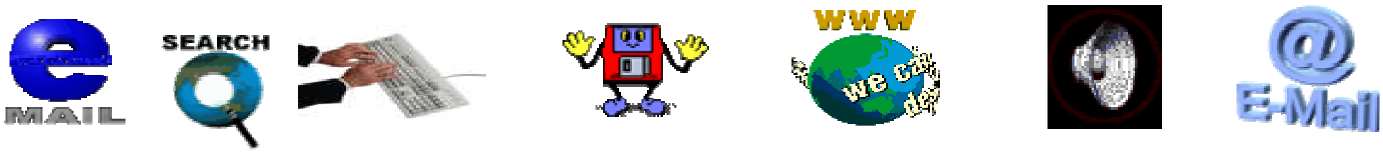

سێهەم:Explorer Bar–شریتی ئێکسپلۆرەر:

کاتێك سەهمی ماوسەکە دەبەیتە سەر ئەم بەشە لیستێکی بچوك دەکرێتەوە کە پێشتر باسی کارکردنیان کراوە و،بەپێویستی نازانم دووبارە ببێتەوە:

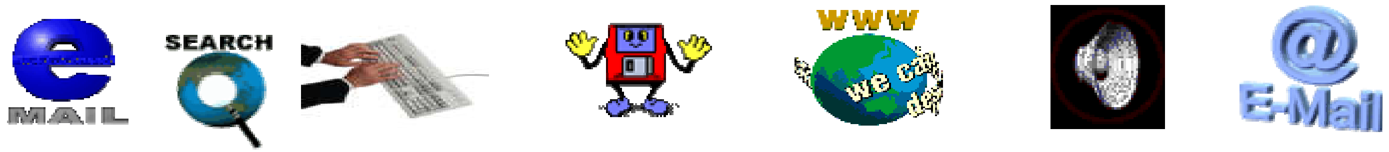

چواره‌م:GO TO-گۆتو:

ئه‌م به‌شه‌ش له‌ پێشتردا باسی فه‌رمانه‌كانیمان كردووه‌و،دووباره‌كردنه‌وه‌ی گرنگ نییه‌:

پێنجه‌م:Stop-ستۆپ:

به‌ كلیك كردن له‌سه‌ر ئه‌م دووگمه‌یه‌ ئه‌و به‌شه‌،یان ماڵپه‌ڕه‌ی خه‌ریكه‌ ده‌كرێته‌وه‌ ناكرێته‌وه‌ و،ده‌وه‌ستێت ،و كاره‌كه‌ به‌رده‌وام نابێت و،ناچالاك ده‌بێت:

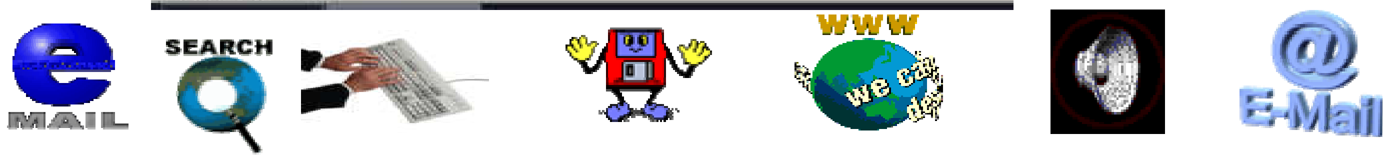

شەشەم:refresh–ڕیفرێش:

به كليك كردن لەسەر دووگمەيە ئەو ماڵپەڕە يان لاپەڕەيەی نەكرايەوە دووبارە هەوڵدەدرێت بكرێتەوە:

حەوتەم:Text Size–حەجمی دەق:

بەكليككردن لەسەری ليستێكی بچوكدەكرێتەوە كە پەيوەستە بە پيشاندانی حەجمی فۆنت ،ئايا بچوك بێت Smallيان گەورەlargeيان ناوەند mediumبيت،يان گەورەتر و،بچوكتر:

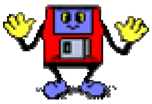

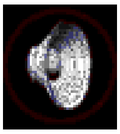

هەشتەم:Encoding–ئینکۆدین:

دەتوانین سود لەم بەشە وەرگرین بۆ هەندێ بواری تایبەتی وەکو زاراوە و،زمانی پیشاندان و،بینین و،خوێندنەوەی بابەت،یان دیاری کردنی ئاراستەی دۆکیومێنت،یان.......... .

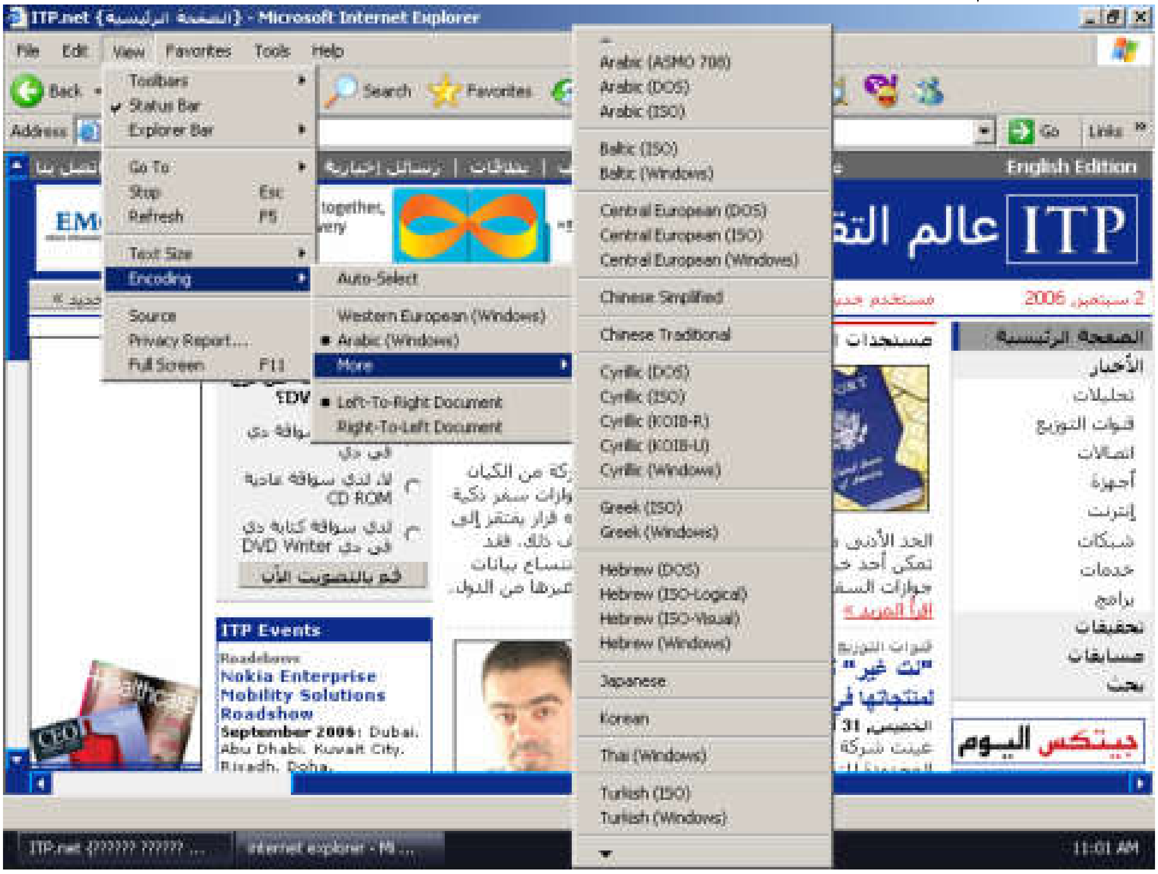

نۆهەم:Source–سەرچاوە:

بەکلیککردن لەسەرئەم دووگمەیە لەهەندێك باردا کۆدەکانی ئەو ماڵەرەی پێدروستکراوە دەبینرێت و،پیشان دەدرێت :

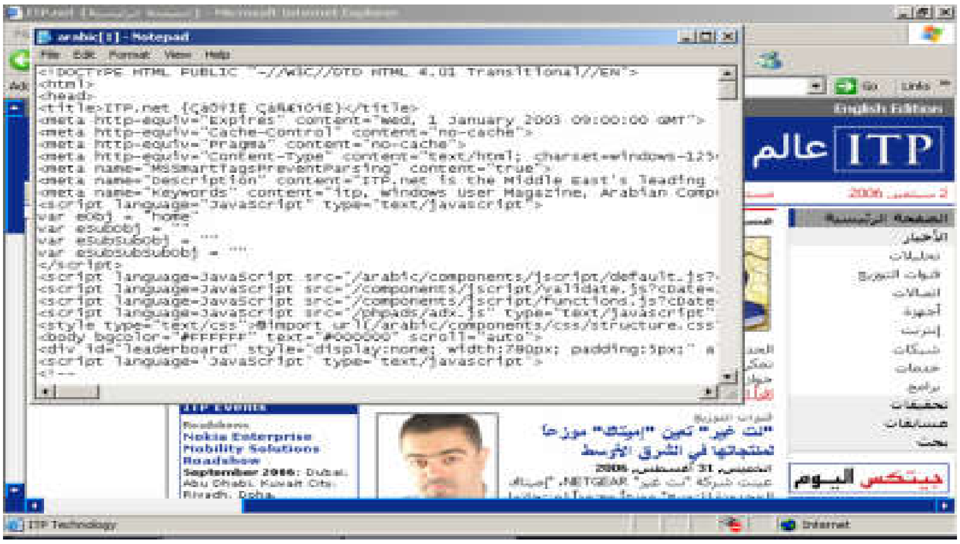

دەهەم:Privacy report-ڕاپۆرتی تایبەتێتی:

بەهۆی ئەم فەرمانەوە دایەلۆگ بۆ کسێك دەکرێتەوە کە تیایدا تایبەتێتی ئەو ماڵپەڕە دەزانین لە شێوەی ڕاپۆرتێکدا:

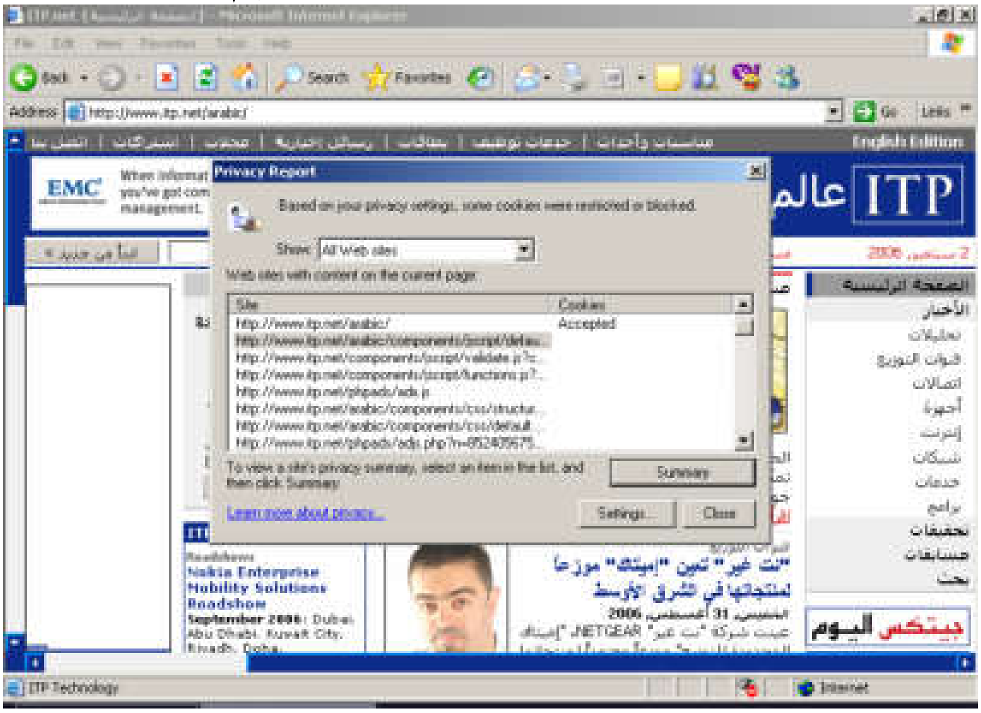

یانزەهەم:Full screen-پڕاو پڕی شاشە:

بەکلیك کردن لەسەر ئەم دووگمەیە ماڵپەڕی چالاك بەشێوەی پڕاو پڕی سەر شاشەکە دەردەکەوێت و،بەکلیك کردن لەسەر Maximize/restoreئاسای دەبێتەوە:

بڕوانە وێنەکان

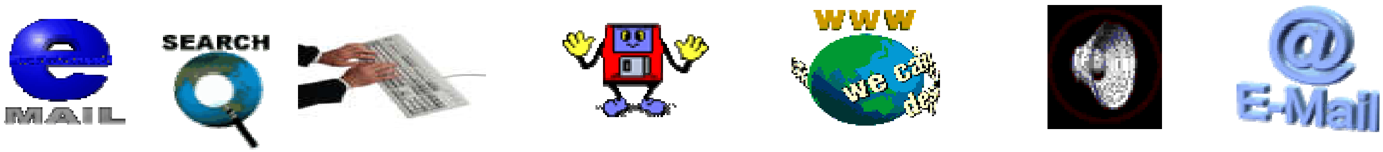

لیستی Favorite

یەکەم:Add to favorite-زیادکردن بۆ بەشی هیوایەت:

دتوانیت بەکلیك کردن لەسەرئەم دوو گمەیە ئەو ماڵپەڕەی هەتە بیخەیتەسەر لیستی هیوایەت بۆ ئەوە بەیەك لیك بیکەیتەوە :

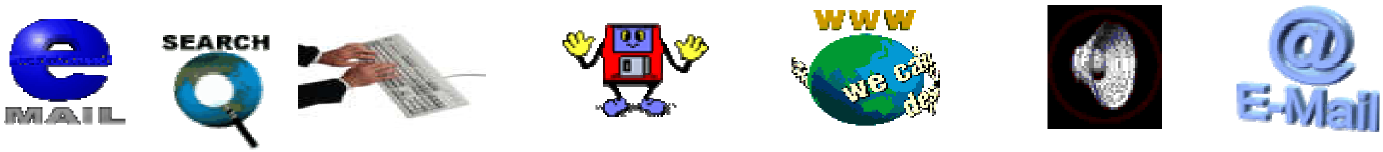

دووى ئەوەى كليكت لەسەر **Add to favorite**كرد ئەم دايەلۆگ بۆ كسەى خوارەوەت بۆ دەكرێتەوە و،لەخانەى **name**دا ناوێك بۆ ماڵپەڕەكە بنوسەو، **ok** بكە:

سەرنج:

لە دايەلۆگ بۆكسەكەى پێشوودا ،دەتوانيت كليك لەسەر **Create in**بكەيت بۆ ديارى كردنى شوێنى دانانى ماڵپەڕەكە ، كە ئايا لە ليستى هيوايەتدا بێت ،يان لە بەشى لينك**link**دا:

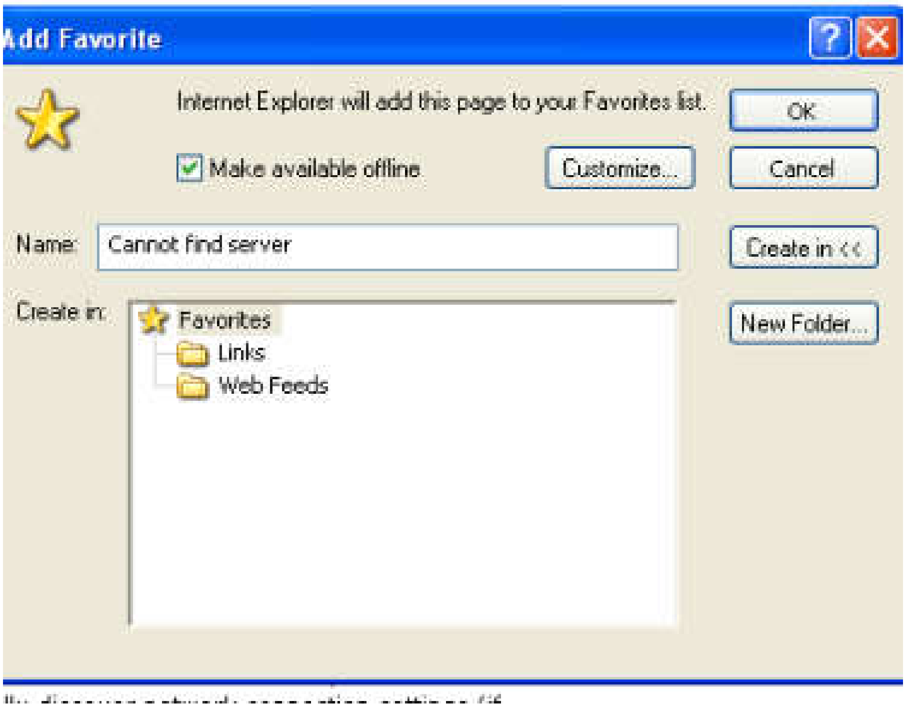

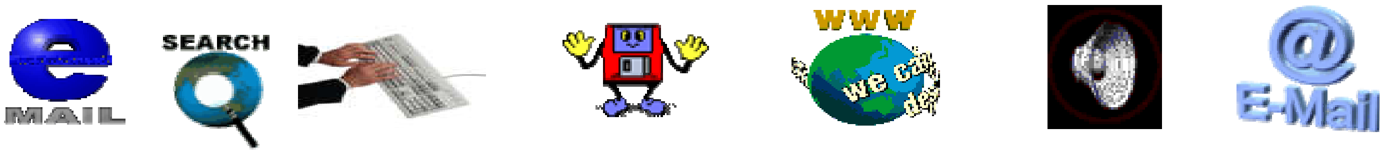

دووەم:organize to favorite–ڕێکخستنی بەشی هیوایەت:

بە كليك كردن لەسەر ئەم دووگمەیە دایەلۆگ بۆ کسێك دەکرێتەوە کەدەتوانین بەهۆیەوە چەند کارێك لەسەر ڕێکخستنی بەشی هیوایەت ئەنجامبدەین،وەکو سڕینەوەی بەشێك Delete ،یان ناوگۆڕین وناونانەوەی Rename،یان دروستکردنی فولدەر Create folderیانگواستنەوە بۆ ناو فولدەر Move to folder،بڕوانە هەردوو وێنەکەی خوارەوە ،لەکۆتایشدا بۆ داخستنەوەی دایەلۆگ بۆ کسەکە کلیك لەسەر Closeبکە:

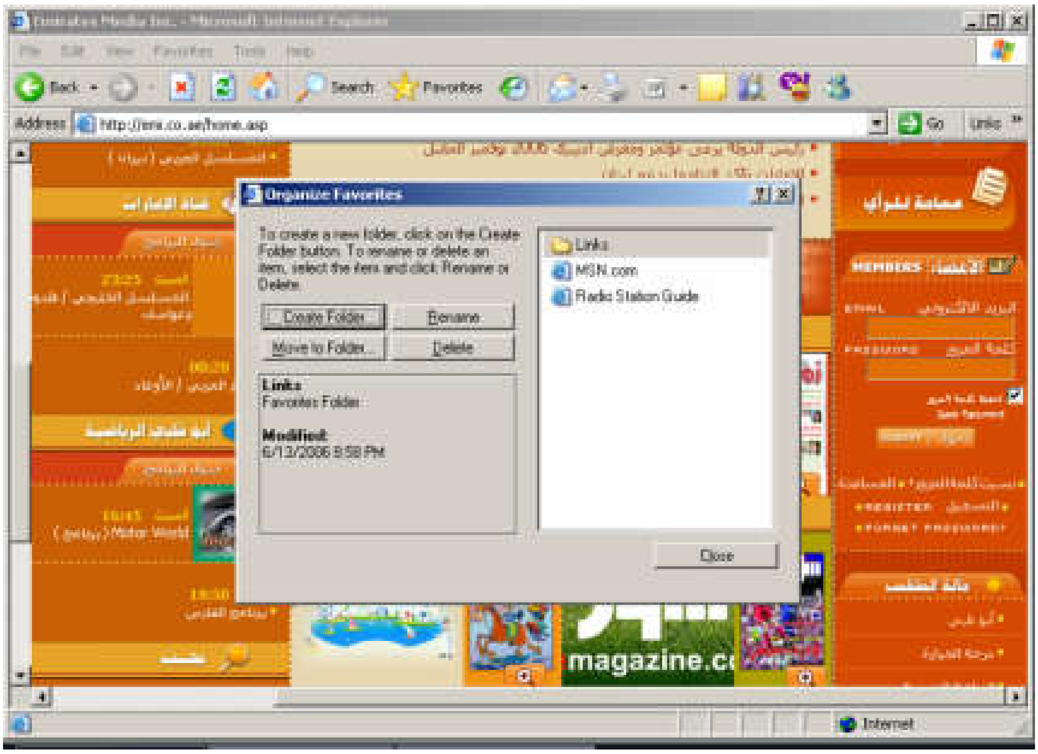

سێهەم:links-لینك:

كاتێك سەهمی ماوسەكە دەبەینە سەر ئەم بەشە ئەو ماڵپەڕانە دەبینین كە خۆمان لێرەدا داماننا‌ون وەكو لەبەشی Add to favorite دا باسمان كرد لە سەرنجەكەدا Create in:

چوارەم:بەشی كۆتای:

لەم بەشەدا هەموو ئەو ماڵپەڕانە هەیە كەلەبەی هیوایەتدا داماننا‌ون و،بە كلیك كردن لەسەریان دەكرێنەوە:

لیستی Tools

لەم لیستەدا كۆمەڵێك فەرمان هەیە ،وەڵێ ئەوەی ئێمە لێرەدا بەگرنگی دەزانین و،باسی دەكەین فەرمانی هەڵبژاردنی ئینتەرنێت Internet optionو لەناو ئەو فەرمانەشدا باسی بەشی Generalدەكەین و،لەگەڵ ئەوەشدا بەڵێن بە خوێنەر دەدەم كە لە چاپەكانی ئایندیدا زیاتر هەموو فەرمان و،بەشەكان ڕوونبكەمەوە:

Internet Option

لەبەشی generalی ئینتەرنێت ئۆپشندا چەند بەكارهێنان و،فەرمانێك هەیە كە بەكورتی بەم شێوەیە باسیان دەكەین:

١-لەكاتی كردنەوەی ئەم فەرمانەدا Internet optionئەو ماڵپەڕەی لە خانەی Addressدا نوسراوە ،و دیارە مانای وایە لەگەڵ كردنەوەی بەرنامەكەدا ئەو ماڵپەڕەدەكرێتەوە ،بەڵام دەتوانین ئەم بارە بگۆڕین بە كلیك كردن لەسەر دووگمەكانی ژێری Addressبەم شێوەیە:

*بە كلیككردن لەسەر use blank لاپەڕەیەكی سپی about: blankلە جێگەی ماڵپەڕەكەی پێشوو دەبێت و،لەگەڵ كردنەوەی بەرنامەكەدا ئەم لاپەڕە سپییە دەكرێتەوە.

*بە كلیككردن لەسەر Use Defaultماڵپەڕی كۆمپانیای مایكرۆ سۆفت لە خانەی Addressدا دەنرێت و،لەگەڵ كردنەوەی بەرنامەكەشدا ئەم ماڵپەڕە دەكرێتەوە.

*دەتوانین بەكلیككردن لەسەر use currentئەو ماڵپەڕەئامادەبكەین كە دەمانەوێت لەگەڵ كردنەوەی بەرنامەكەدا بكرێتەوە.

٢-لەبەشی temporary internet fileدا سێدووگمە هەیە بەم شێوەیە:

*دووگمەی Setting:بۆ هەڵگرتن و،پاراستنی فایل بەكاردەبرێت.

*Delete file:بۆ سڕینەوەی فایلە زیادەكان بەكاردێت.

*دووگمەی Delete cookiesبۆ سڕینەوەی فایلەكانی كوكیزبەكاردێت.

٣-لەبەشی historyدا دەتوانین كلیك لەسەر clear historyبكەین بۆ سڕینەوەی ئەو ماڵپەڕانەی پێشتر كردوومانەتەوە.

ڕێبەری وێنەیی ماڵپەڕەجیهانییەكان
ئەگەر دەتەوێت هەموو جۆرە ماڵپەڕێك دەستەبەربكەیت ،ئەم كتێبە بەكاربهێنە

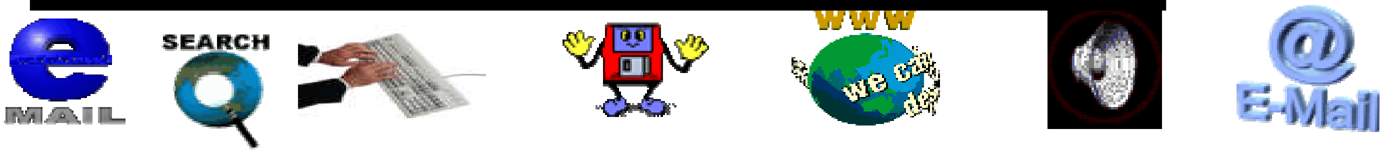

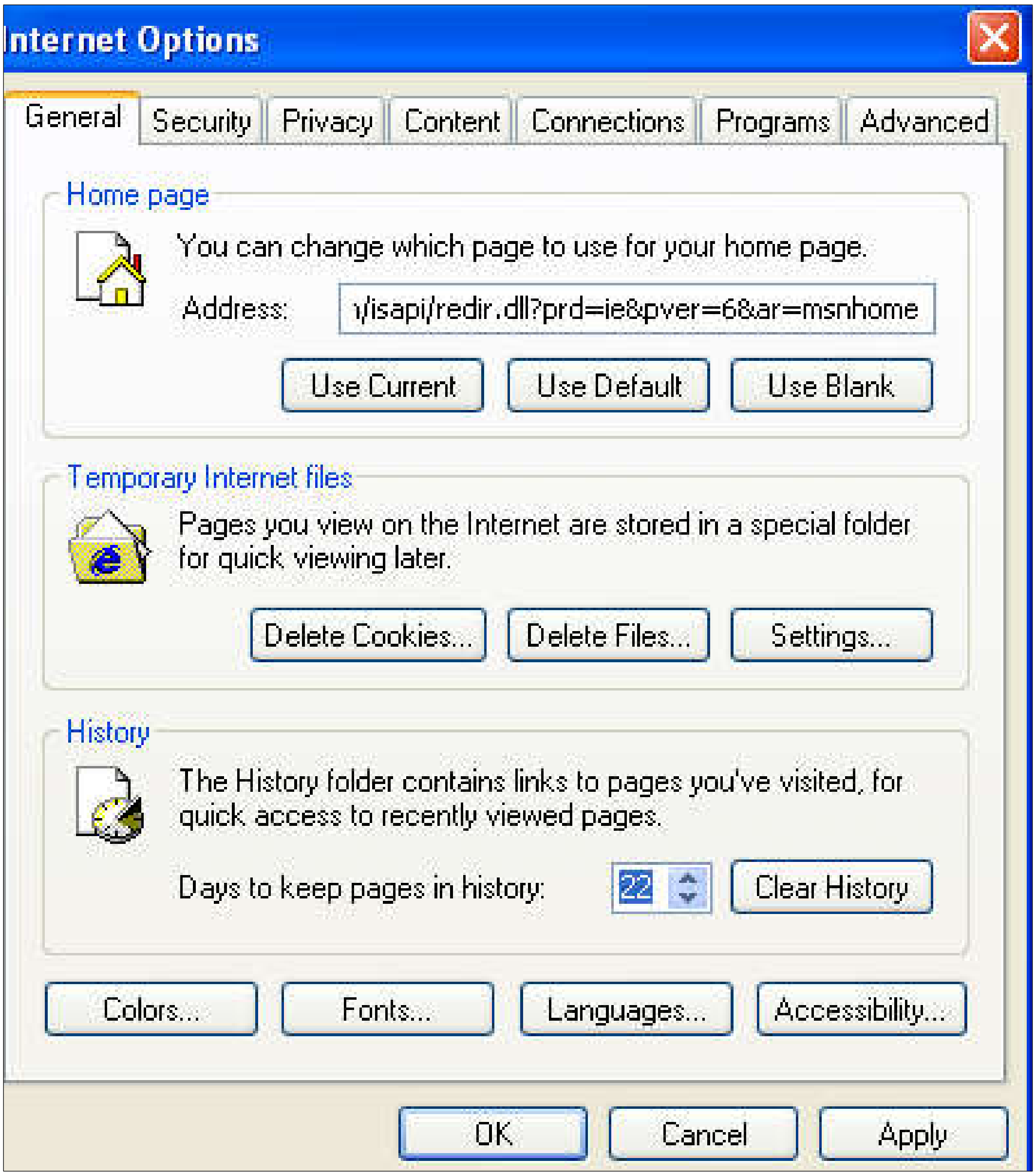

–دەتوانیت لەبەشی ڕەنگداریدا colors دا ڕەنگێك هەڵبژێریت.

–دەتوانیت لەبەشی fontدا جۆرێك فۆنت هەڵبژێریت.

–لەبەشی languageدا دەتوانیت شێوە زمانێك هەڵبژێریت.

ڕێبەری وێنەی ماڵپەڕەجیهانییەکان لەبیرنەکەیت

ئەگەر دەتەوێت بۆهیچ جۆرەماڵپەڕێك دانەمێنیت

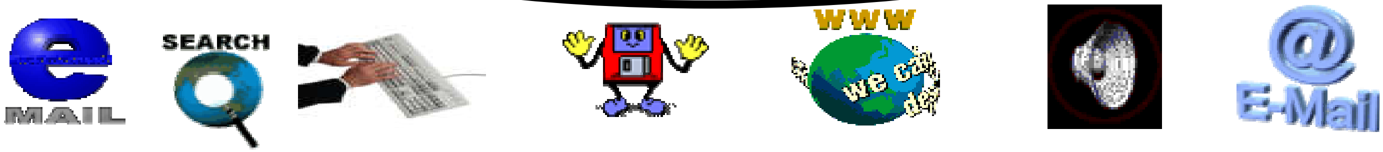

بەشی سێیەم

زانیاری

لە

ئینتەرنێت-دا

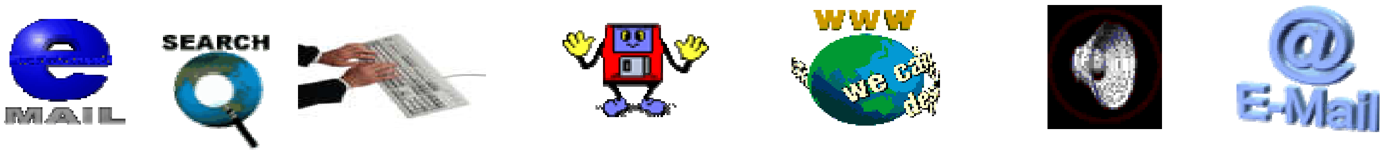

دەستكەوتنی زانیاری بەهۆی بگەڕیLycos –وە

١–ناوی ماڵپەڕی لایكۆس www.lycos.comلە خانەی ناونیشاندا بنووسەو كلیك لەسەر goبكە،یان پەنجەبنێ بە دووگمەی Enterدا:

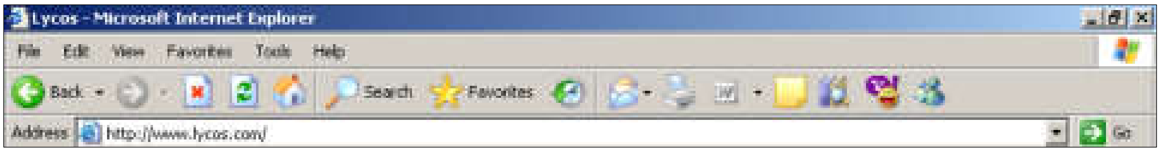

دوای كلیك كردن لەسەر GO،یان پەنجەنان بە دووگمە ئینتەردا ماڵپەڕەكە دەكرێتەوە،وەك لە خوارەوە دیارە:

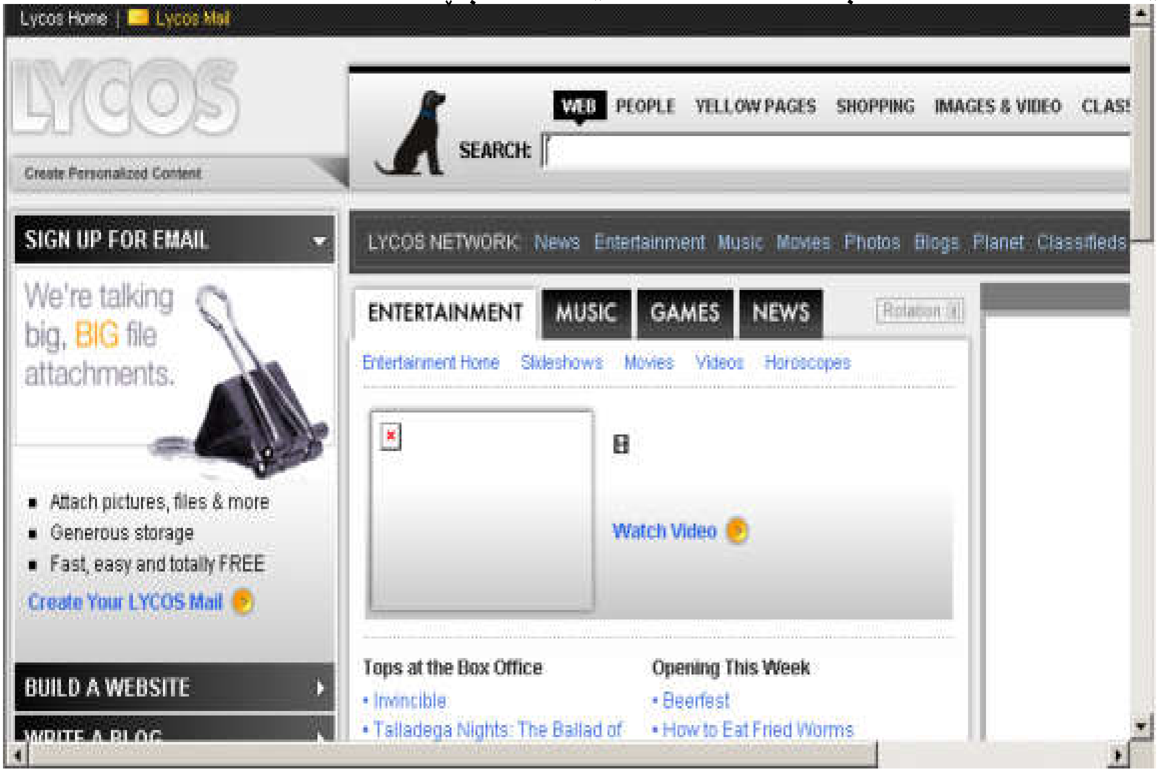

٢–لە خانەكەی بەردەم Searchدا ئەو وشە ،یان زاراوە،دەستەواژەیە بنووسەو،پاشان لەسەرەوە دیاریبكە، كە دەتەوێت بەشوێن چیدا بگەڕێیت ،وێب یان ....

ئێمە لەخانەكەدا زاراوەی توێكاری مرۆڤ Human anatomy–مان نووسیوەو،لەبەشی سەرەوە دا Image &video–مان دیاری كردووە، لە سێ هەڵبژاردنەكەی تەنیشت لاكێشەكەی كە Human anatomy–مان تیانووسیوە ،بە شی وێنە Image–مان كلیك كردووە هەربۆیە ،دووای ئەوەی كلیك مان لەسەر Go get itكردوێنەی بۆ هێنەین لە بارەی توێكاری مرۆڤەوە:

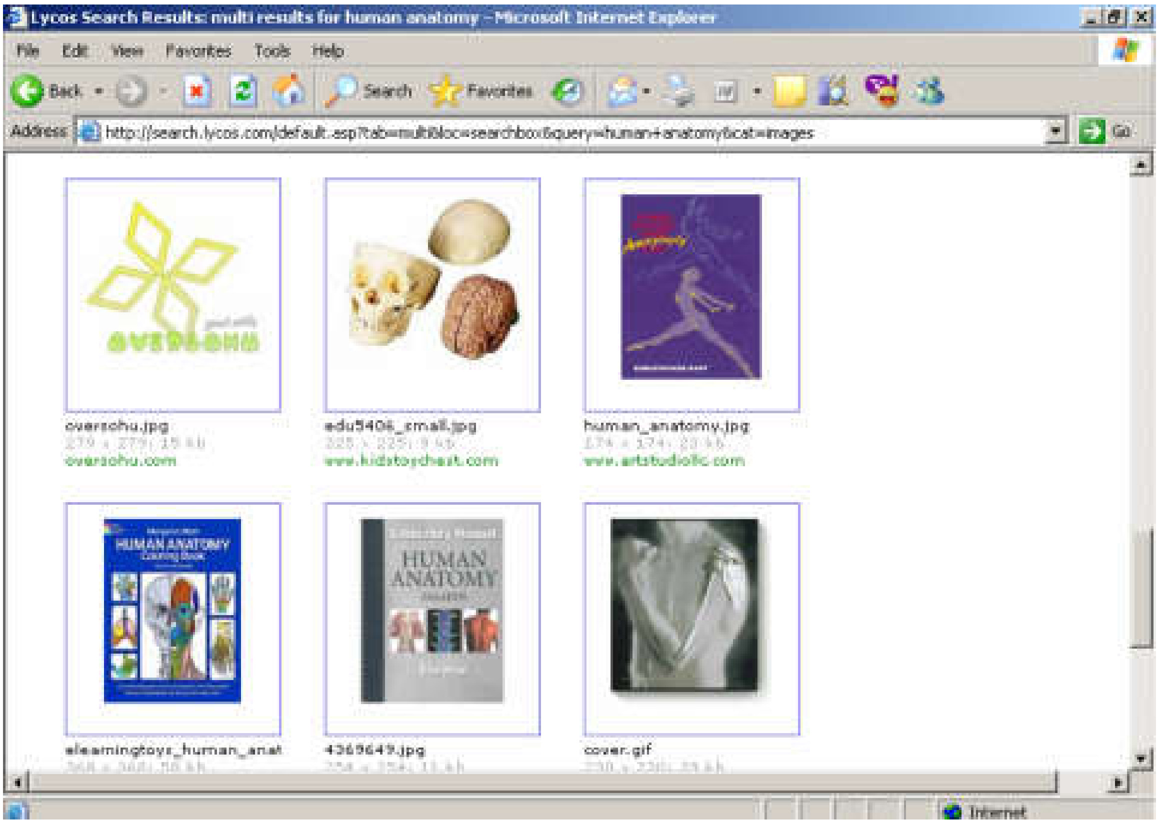

ئەگەر باری گەڕانەکە لە تەنیشت لاکێشەی نوسینی دەستەواژەو،وشەکەدا بگۆڕین بۆ ڤیدیۆ ئەوا زانیاری ڤیدیۆ ییمان بۆ دەهێنێت ،لە بارەی توێکاری مرۆڤەوە:

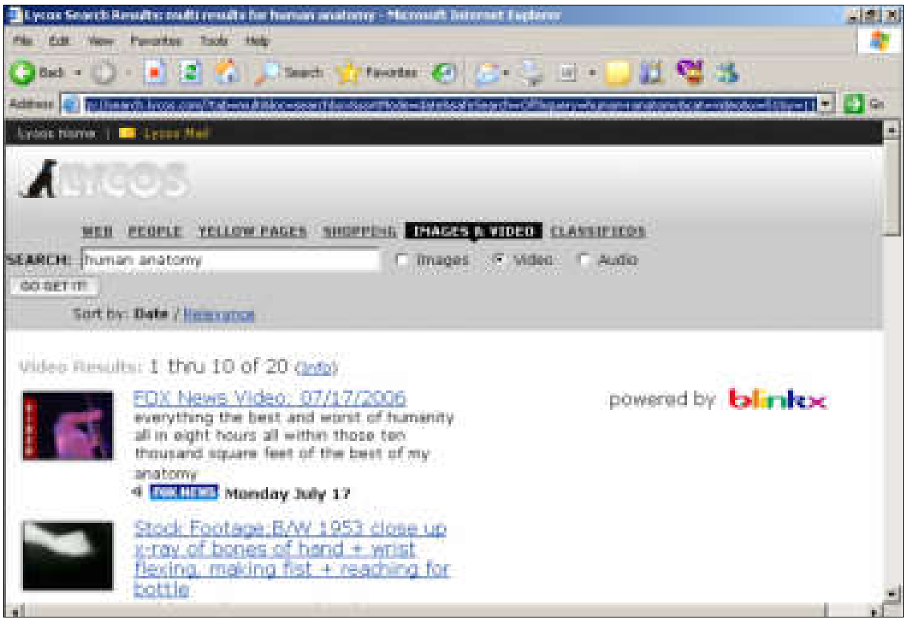

دەتوانین بەهۆی ئەم ماڵپەڕەی گەڕانەوە بە شوێن ماڵپەڕی بواری داواکراودا بگەڕێین،یان بە شوێن خەڵکدا **People**،یان بەشوێن لاپەڕەی زەرد **Yellow page**و،یان بەشوێن بازارکردندا،یان......... .تۆی خوێنەر دەتوانیت وشەکە یان دەستەواژەیەکی جیاواز لەوەی ئێمە بنوسیت و،هەموو ئەم بەشانە تاقی بکەیتە،ئەویش بەهەڵبژاردنی هەربەشێکیان و،دوواتر کلیك کردن لەسەر **Go Get It**.

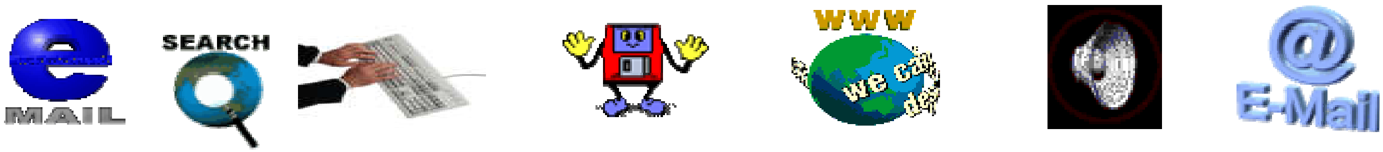

دەستکەوتنی زانیاری لەسەر خەڵك بەهۆی بگەڕی Yahoo–وە

١–لەبەشی ناونیشاندا Address barدا ناونیشانی people.yahoo.comبنوسە و،داوترکلیك لەسەر GOبکە،یان پەنجە بنێ بە Enterدا لەسەر ڕووی کیبۆردەکە:

پاش کەمێك ماڵپەڕەکە دەکرێتەوە:

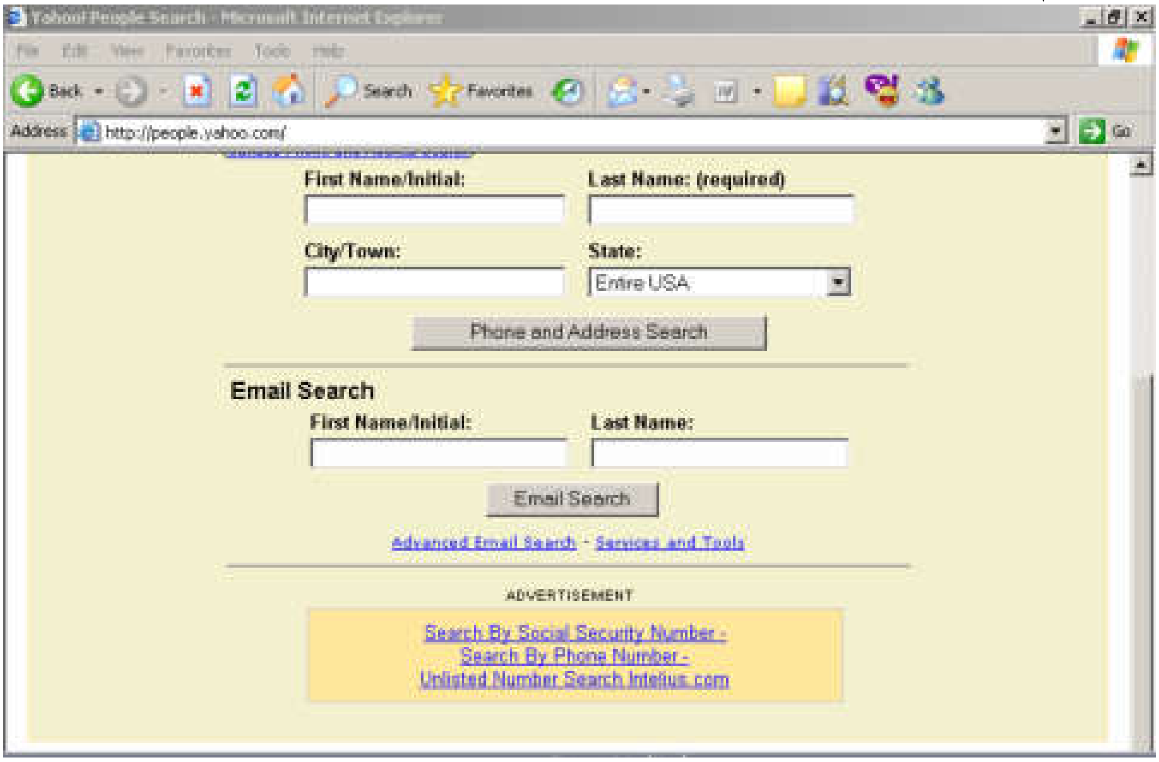

٢–خانەکان پڕبکەرەوە وزانیاری داوا کراو بدە لەسەر ئەو کەسەی کەدەتەوێت بە شوێنی دا بگەڕێیت و،وەك لە وێنەکەدا دیارە:

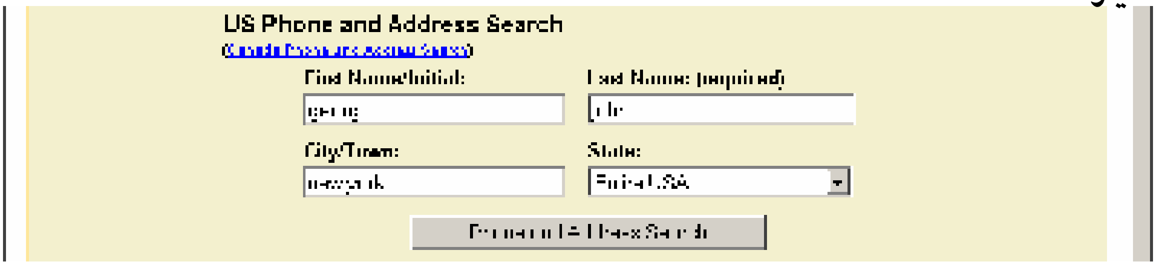

دوای نوسینی زانیارییەکان ئەگەر دەتەوێت ناونیشان و،ژمارە تەلەفۆنی ئەو کەسەت دەست بکەوێت کلیك لەسەر دووگمەی Phone and address searchبکە.

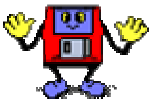

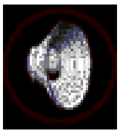

بەلاّم ئەگەر دەتەوێت بەشوێن ئیمەیڵی ئەو کەسەدا بگەڕێیت ئەوا ئەم بەشەی خوارەوە پڕبکەرەوە و،پاشان کلیك لەسەر دووگمەی Email searchبکە:

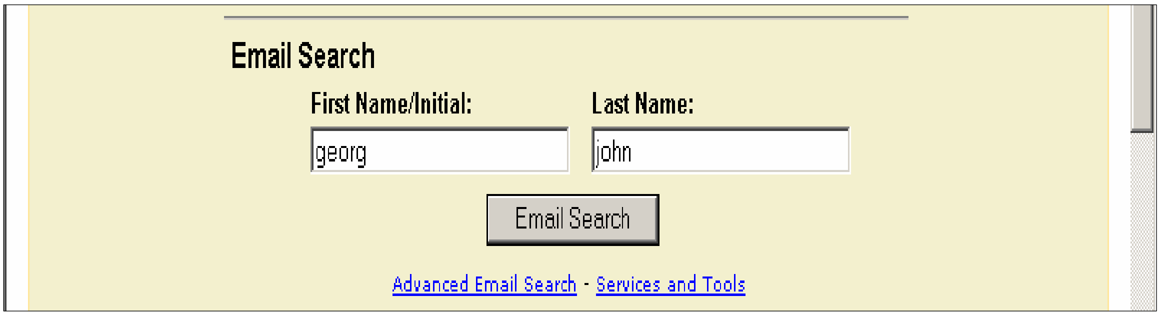

٣–دەبینیت زانیاری پێویستت بۆ دەستەبەر دەكات لەوبارەیەوە:

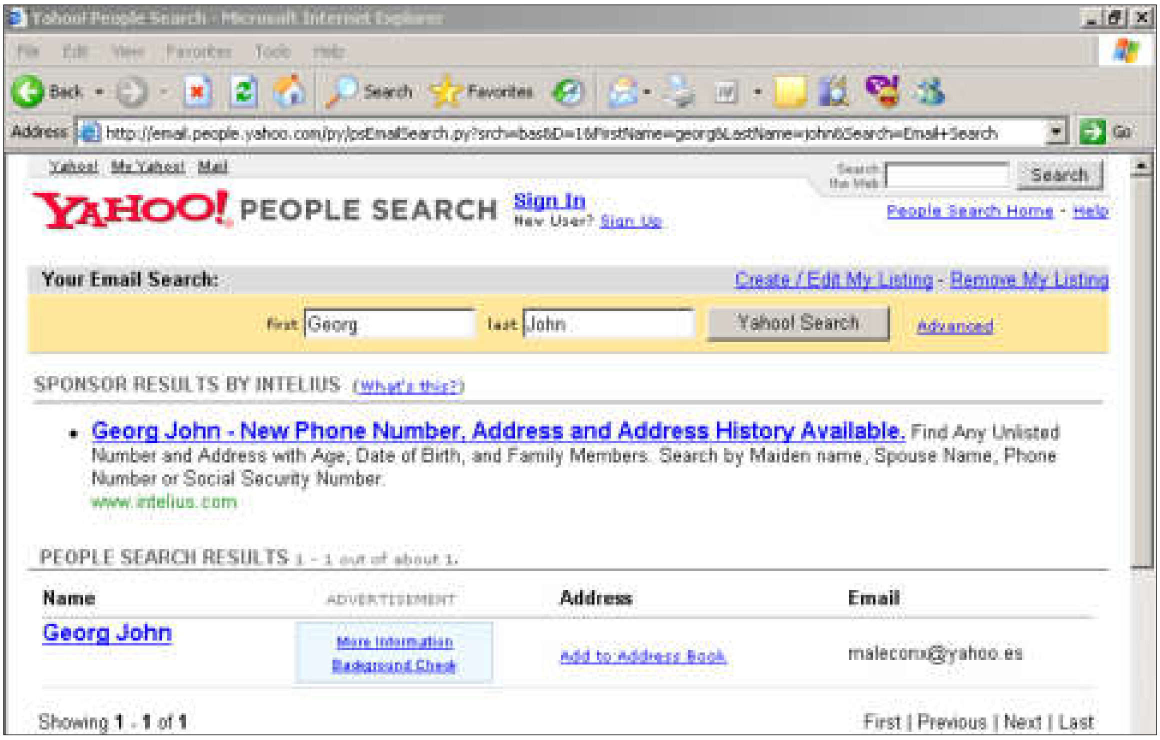

http://www.it.kurdblogger.com

تایبەت بەزانیاری تەکنیکییە و،لە ئایندەدا لەو بارەیەوە بابەت بڵاودەکاتەوە

بیرت نەچێت شارای زانیاری IT –یە

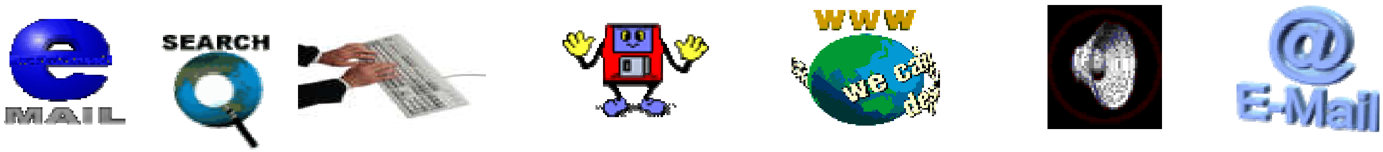

گەڕان بە دووایی زانیاری لەسەر خەڵك بەهۆی بگەڕی Lycos–وە

١–ناونیشانی بگەڕی لایكۆس بۆ خەڵك بنوسە people.lycos.comو،بیكەرەوە:

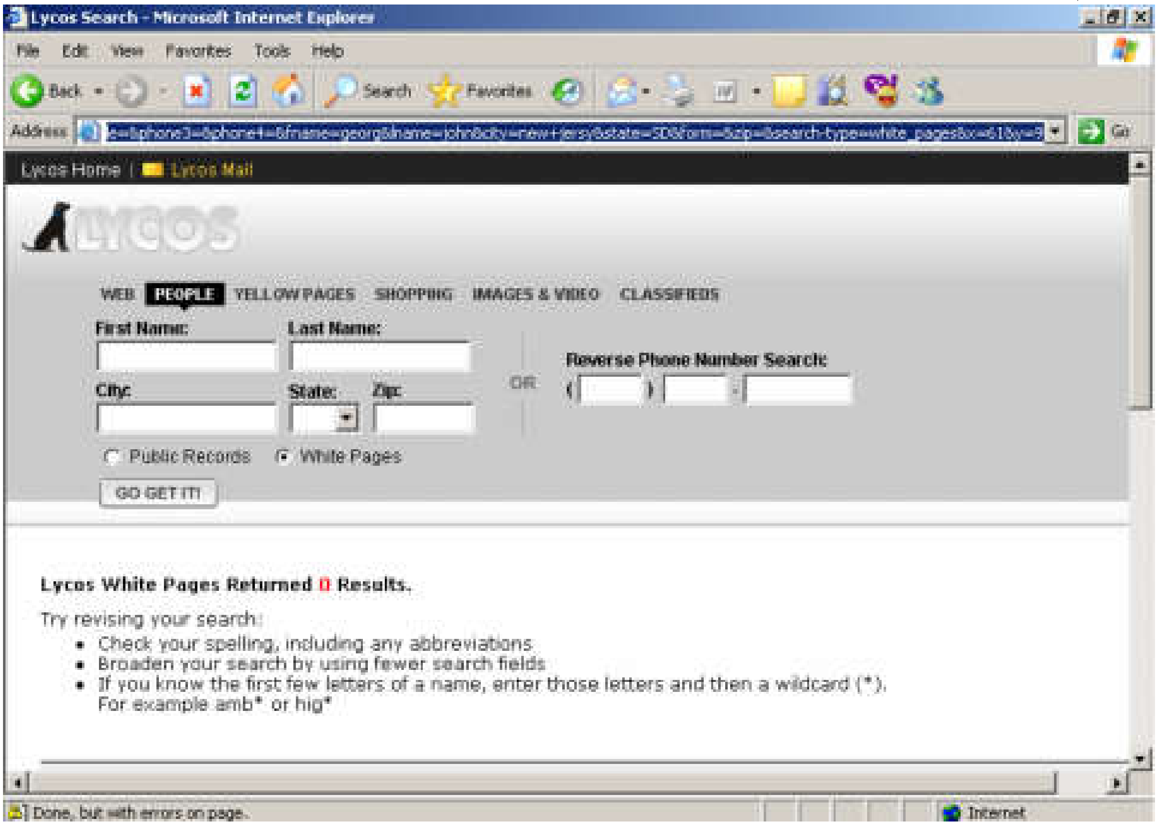

٢–زانیارییەكانی ناو خانەكە بنوسە و،كلیك لەسەر GO GET ITبكە:

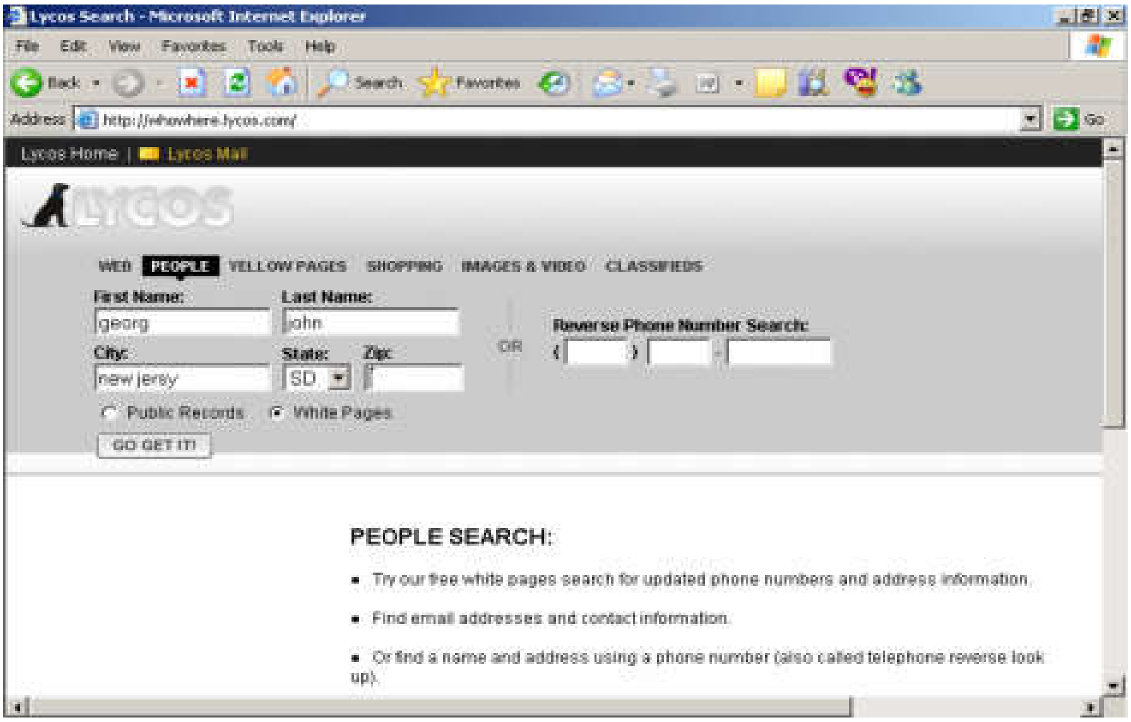

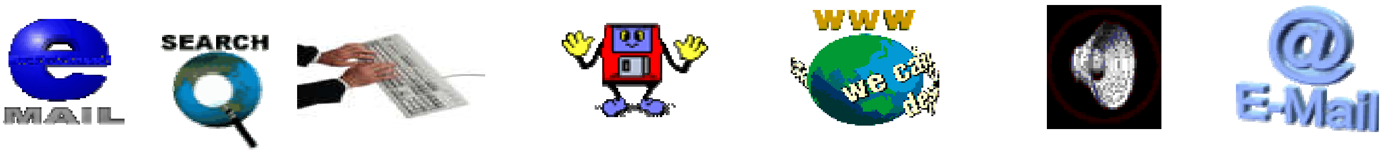

سود وەرگرتن لە ماڵپەڕی هەواڵی

١-لەبەشی Address bar –دا ناونیشانی ماڵپەڕێكی هەواڵی بنوسە ،وەك www.cnn.comو،پاشان كلیك لەسەر GO بكە،یان پەنجەبنێ بە دووگمەی Enterدا:

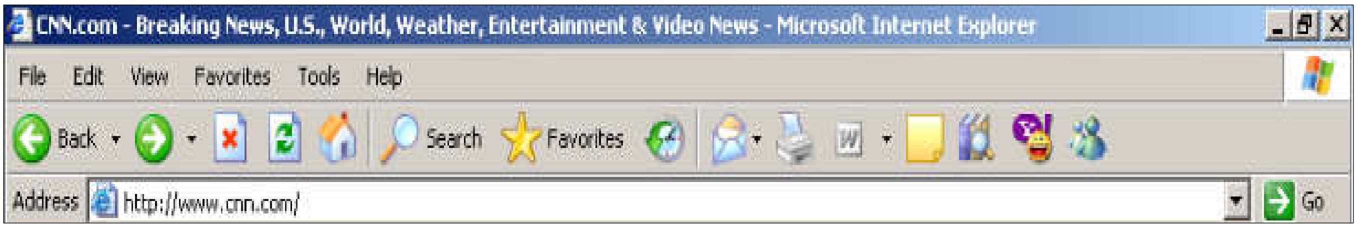

پاش كەمێك ماڵەڕەكە دەكرێتەوە:

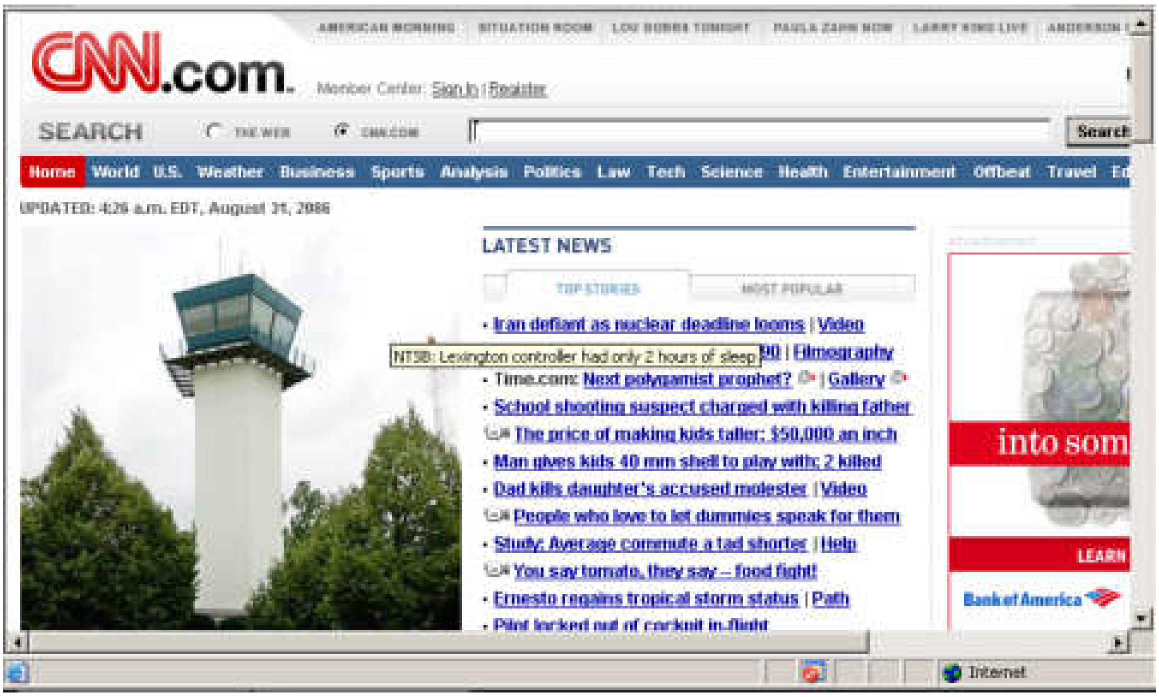

دەتوانیت كلیك لەسەر هەرناونیشانێك بكەیت و،بیخوێنیتەوە،یان دەتوانیت لە بەشی گەڕانەكەیدا دیاری بكەیت كە بەشوێن هەواڵی كوێدا دەگەڕێیت،وەك ئێمە بەشوێن هەواڵی عێراقدا گەڕاوین و ،تەنها لەناو ماڵپەڕی cnnیشدا گەڕاوین بڕوانە وێنەكە.

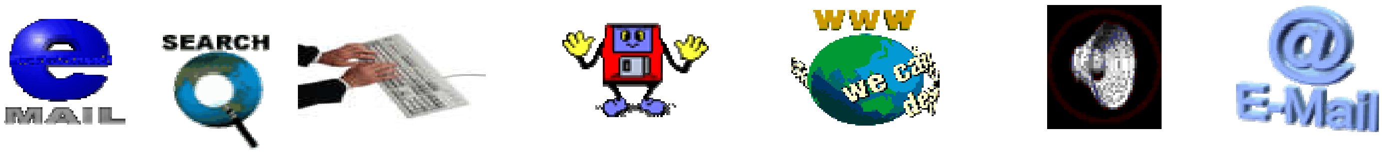

پاش کەمێك و،دووای کلیك کردن لەسەر **search** یان پەنجەنان بە دووگمەی ئێنتەری سەر کیبۆردەکەدا ،زانیاری تایبەتت بۆ دەهێنێت لەو بارەیەوە:

SPONSORED RESULTS — What are sponsored results?

- Operation Iraqi Freedom Web Site
  Official web site of multi-national force - **Iraq**.
  www.mnf-iraq.com
- Visiting **Iraq**?
  Find cheap flights and hotel rates for **Iraq** from over 100 top travel sites at Kayak.com. Book direct and save.
  www.kayak.com
- Items from **Iraq** on eBay
  Items from **Iraq** and more, now for sale on eBay. Find millions of products at low prices - all on eBay, the World's Online Marketplace.
  www.ebay.com
- America's Armored Soldiers in **Iraq**
  Heavy Metal: A Tank Company's Battle to Baghdad: Book, photos and video of the U.S. Army's armored strike to capture Baghdad.
  www.iyada.com
- In Remembrance
  Honoring American service members lost in Afghanistan and **Iraq**. Biographical information, tributes, photos, guest books. Powered by Legacy.com.
  www.legacy.com

جگە لە ماڵپەڕی **cnn**دەتوانیت سود لە ماڵەڕی دیکەش وەربگریت وەکو:

١-**www.msnbc.com**

٢-**www.cbs.com**

٣-**www.abc.go.com**

وە بۆ دەستکەوتنی هەواڵ دەتوانیت سود لە ماڵپەڕی ڕۆژنامەو گۆڤاری هەواڵیش وەربگریت، کە بۆ ئەم مەبەستە ئاماژە بە دوو ماڵپەڕ دەکەین:

١-**www.time.com**

٢-**www.newsweak.com**

ئەگەر دەتەوێت ماڵپەڕی دیکە و،زۆرت لە بارەی هەربوواریکەوە دەست بکەوێت ،ئەوا کتێبی

ڕێبەری وێنەی ماڵپەڕە جیهانییەکان

لە بیرمەکە

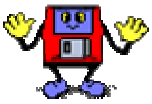

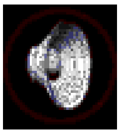

سودوەرگرتن لە ماڵپەڕەکانی ئاوهەوا

١-لە خانەی ناونیشاندا **Address bar**ناوی ماڵپەڕێکی ئاو هەوا بنووسە (**www.weather.com**)و،پاشان کلیك لەسەر **GO**بکە،یان پەنجە بنێ بە دووگمەی ئینتەری سەر کیبۆردەکەدا:

پاش کەمێك ماڵپەڕی ئاو وهەوا دەکرێتەوە:

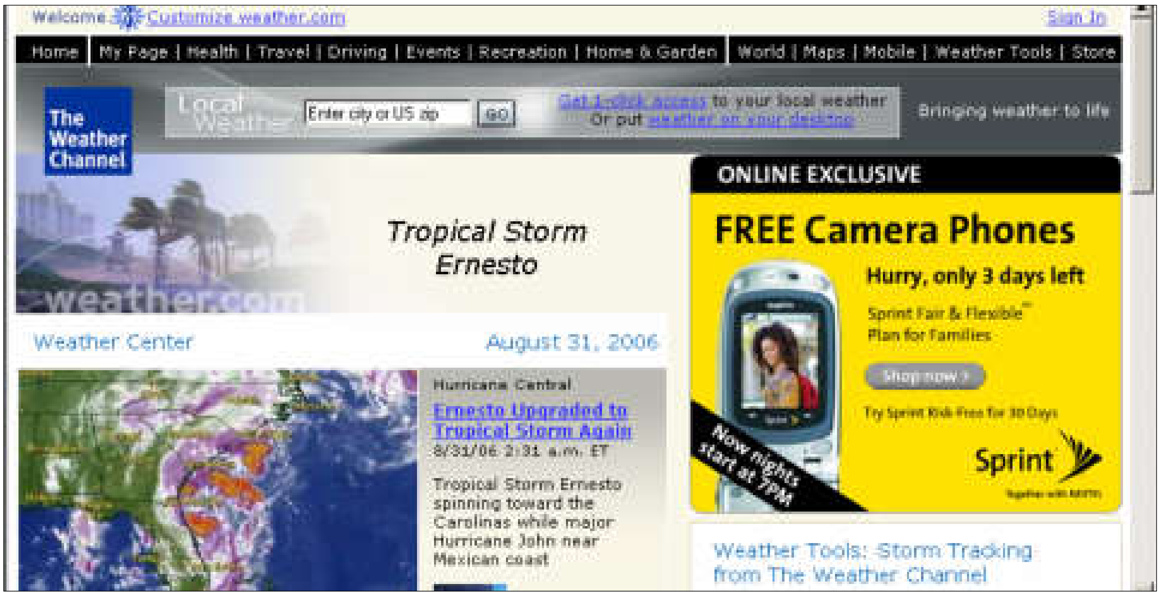

لە خانەی **local weather** –دا ناوی ئەو شارە بنوسە کە دەتەوێت زانیاری ئاوهەواکەی بزانیت،یان زیپکۆدەکەی و، پاشان کلیك لەسەر گۆ**GO**بکە:

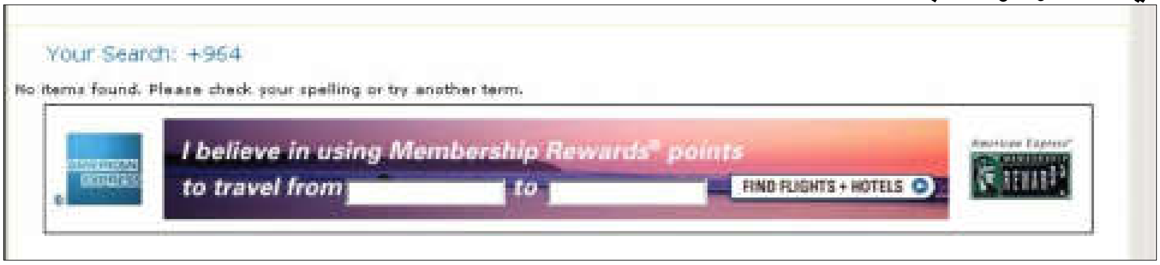

دەبینیت لەو وێنەیەی سەرەوەداهیچ زانیاریمان دەست نەکەوتووە،چونکە بەهەڵە زیپکۆدی عێراقمان نووسیوەکە ٠٠٩٦٤(+٩٦٤)،لە جیاتی زیپکۆدی شار، یان ناوەکەی بۆیە ئەمجارە کردمان بەناوی بەغداد و،لەو بارییەوە زانیاری ئاوهەوای داینێ:بڕوانە وێنەکەی خوارەوە:

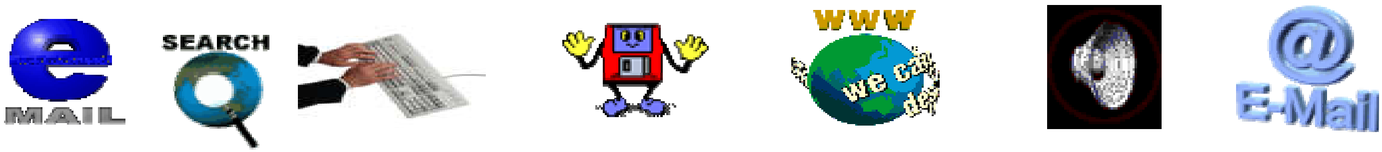

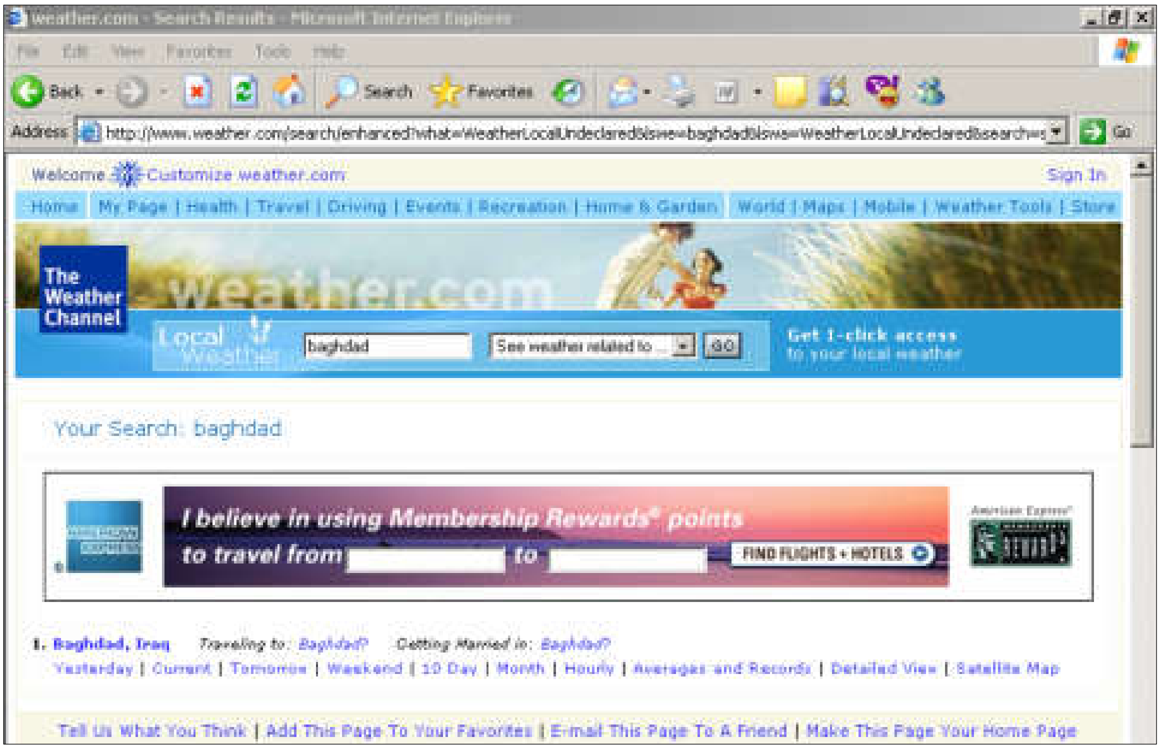

جگە لەم ماڵپەڕەی ئاوهەوا دەتوانیت سود لەماڵپەڕی دیكەش وەربگریت وەكو ماڵپەڕی (www.weatherbyemail.com): وەربگریت،یان لە بەشی ئاوهەوای هەندێك ماڵپەڕی وەكو یاهوو،www.yahoo.com.

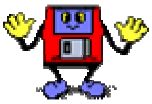

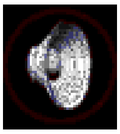

گەڕان بۆ زانیاری پزیشکی گشتی

١–لەخانەی ناونیشان Address bar –دا، ناوی ماڵپەڕی www.webmd.com بنووسە:

دووای نووسینی ناونیشان کلیك لەسەر GO بکە، یان پەنجە بنێ بە دووگمەی ئینتەری سەر کیبۆردەکەدا، بەمەش ماڵپەڕەکە دەکرێتەوە:

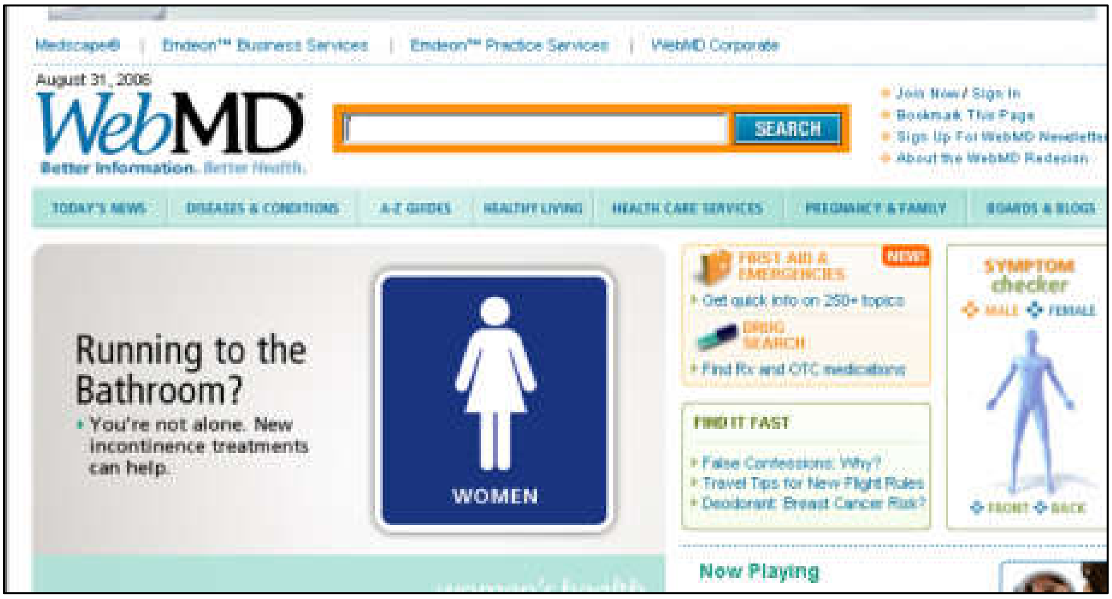

٢–لەخانەی گەڕان دەستەواژە، یان ئەو وشەیە بنووسە، کە دەتەوێت بەدوای زانیاریدا بگەڕێیت لەبارەیەوە، کە ئێمە لێرەدا Insomnia –مان نووسیوە، وە دوواتر کلیك لەسەر search بکە:

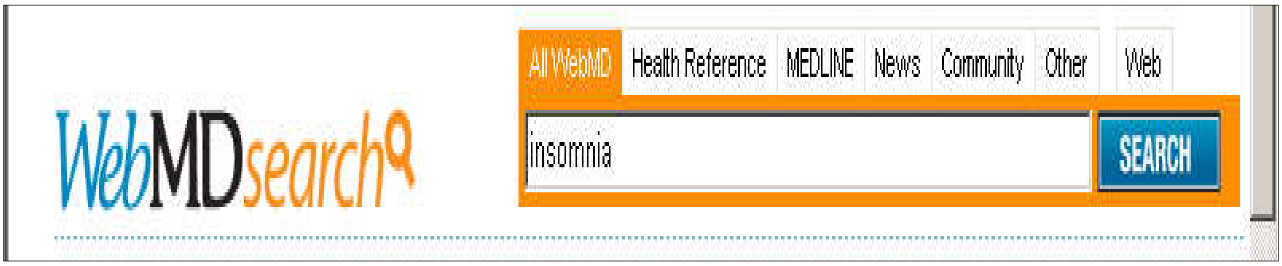

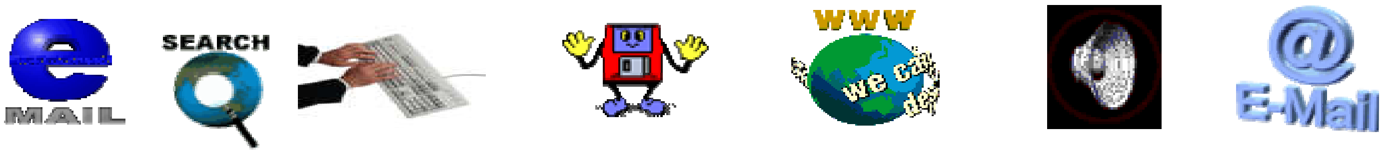

پاش كه‌مێك ده‌بینیت كۆمه‌ڵێك لینكت له‌و باره‌یه‌وه‌ بۆ ده‌هێنێت،وه‌ك له‌ وێنه‌كه‌دا دیاره‌:

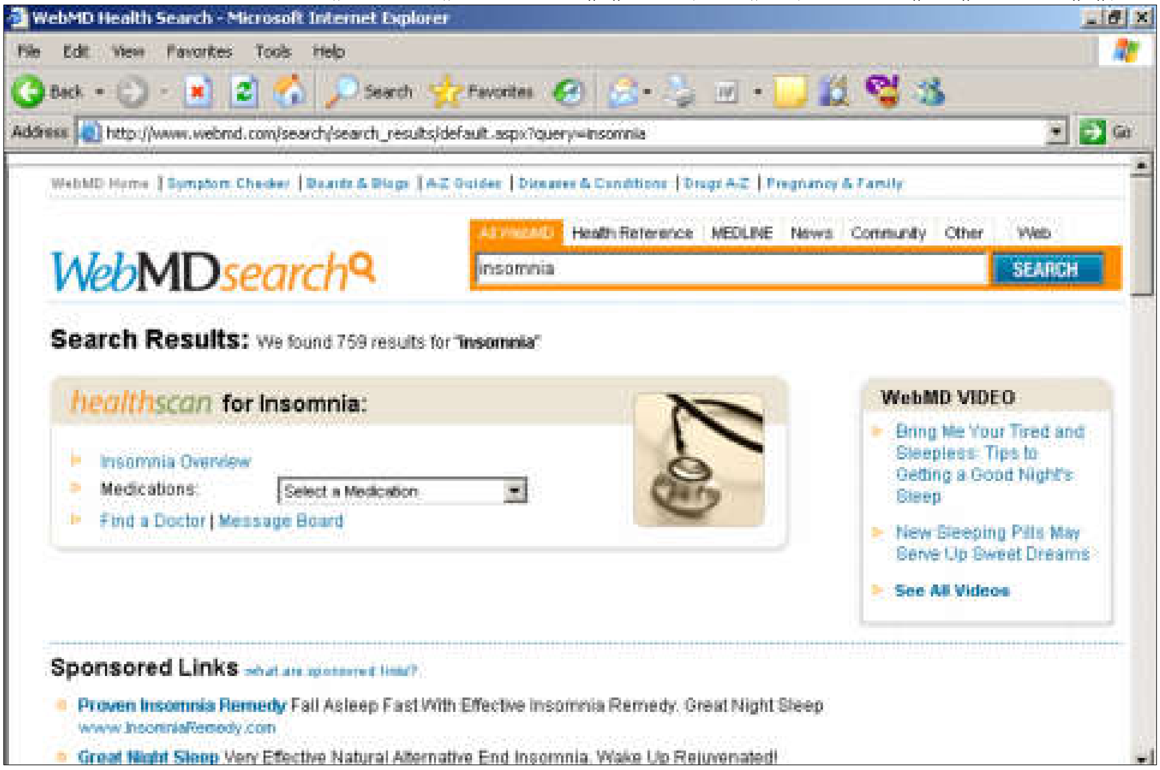

به‌ كلیك كردن له‌سه‌ر هه‌رناونیشانێك ماڵپه‌ری گرێدراو(لینككراو)ده‌كرێته‌وه‌، وه‌كو ئێمه‌ له‌م نموونه‌یه‌دا كلیكمان له‌سه‌ر Great night sleep كردووه‌:

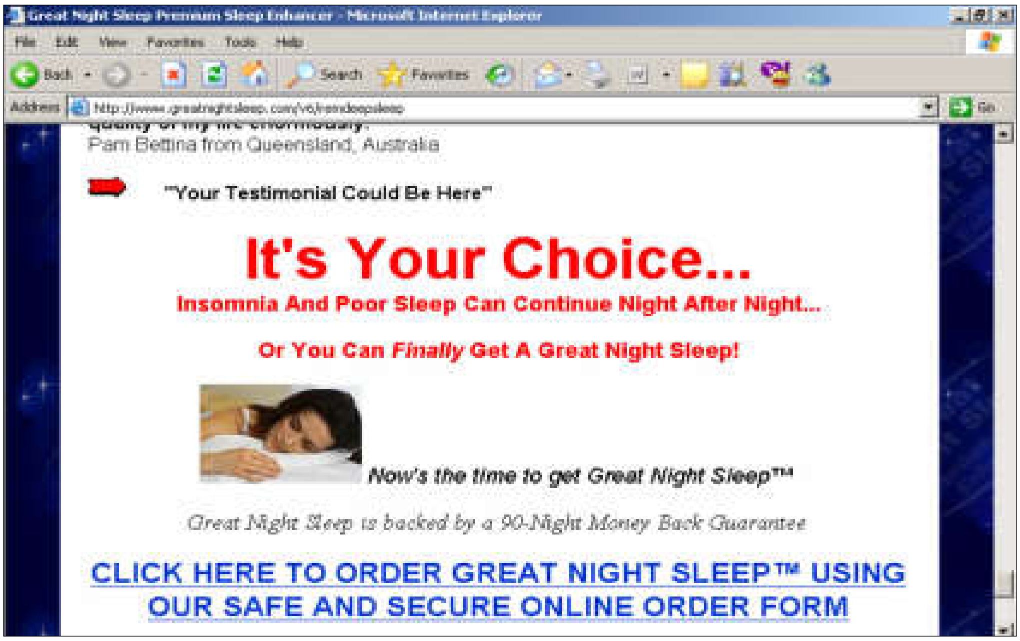

جگه‌ له‌و ماڵپه‌ڕه‌ی سه‌ره‌وه‌ ده‌توانیت سود له‌چه‌ندین ماڵپه‌ری دیكه‌ش وه‌ربگریت وه‌كو:

www.po.com
www.mayohealth.com
www.discoveryhealth.com
www.health.yahoo.com
www.drkoop.com

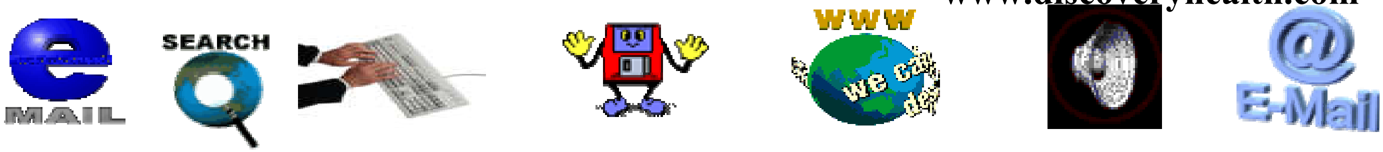

گەڕان بۆ زانیاری پزیشکی دەرمانسازی

١-لە خانەی ناونیشاندا ماڵپەڕی www.rxlist.com بنووسەو،دوواتر کلیك لەسەر go بکە،یان پەنجەبنێ بە دووگمەی ئینتەردا :

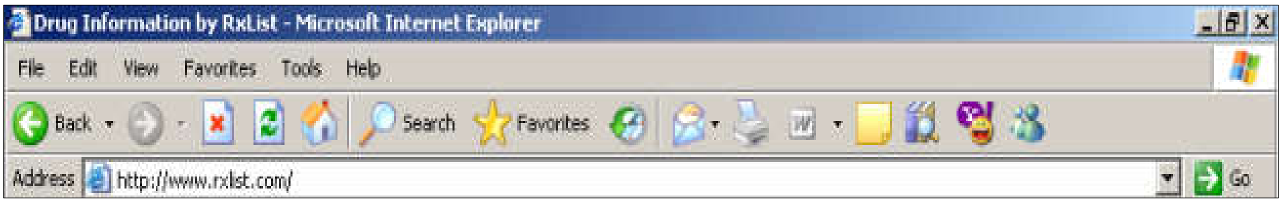

پاش کەمێك ماڵپەڕەکە دەکرێتەوە:

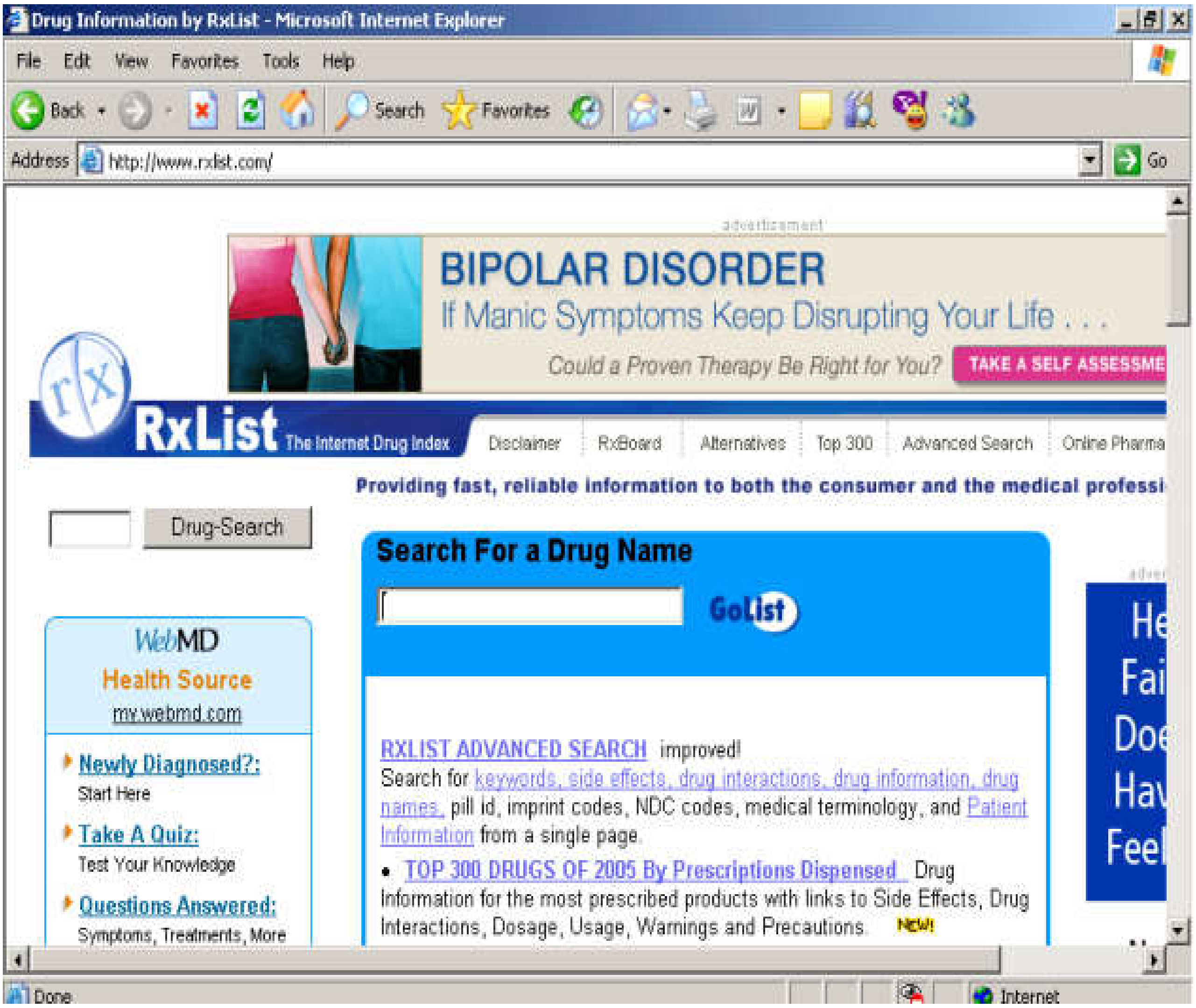

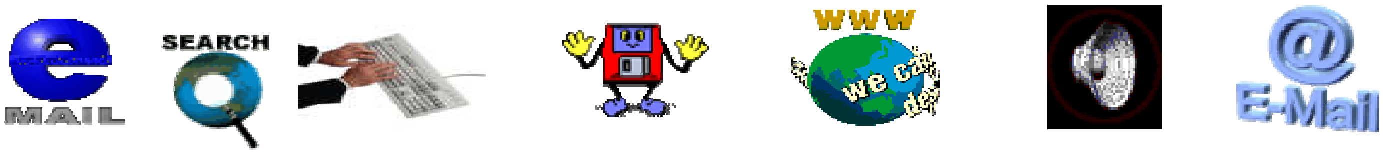

٢-له‌خانه‌ی search for a drug nameدا ناوی ئه‌و ده‌رمانه‌ بنووسه‌ كه‌ ده‌ته‌وێت به‌دووای زانیاریدا بگه‌ڕێیت له‌باره‌یه‌وه‌:

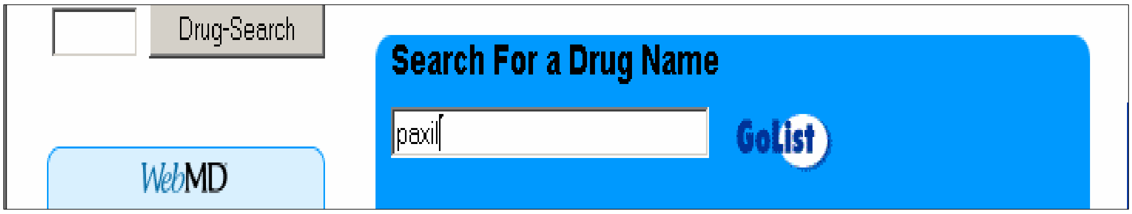

پاشان كلیك له‌سه‌ر go listبكه‌

٣-پاش كه‌مێك لینك و،ماڵپه‌ڕی تایبه‌ت به‌و ده‌رمانه‌ت بۆ ده‌هێنێت:

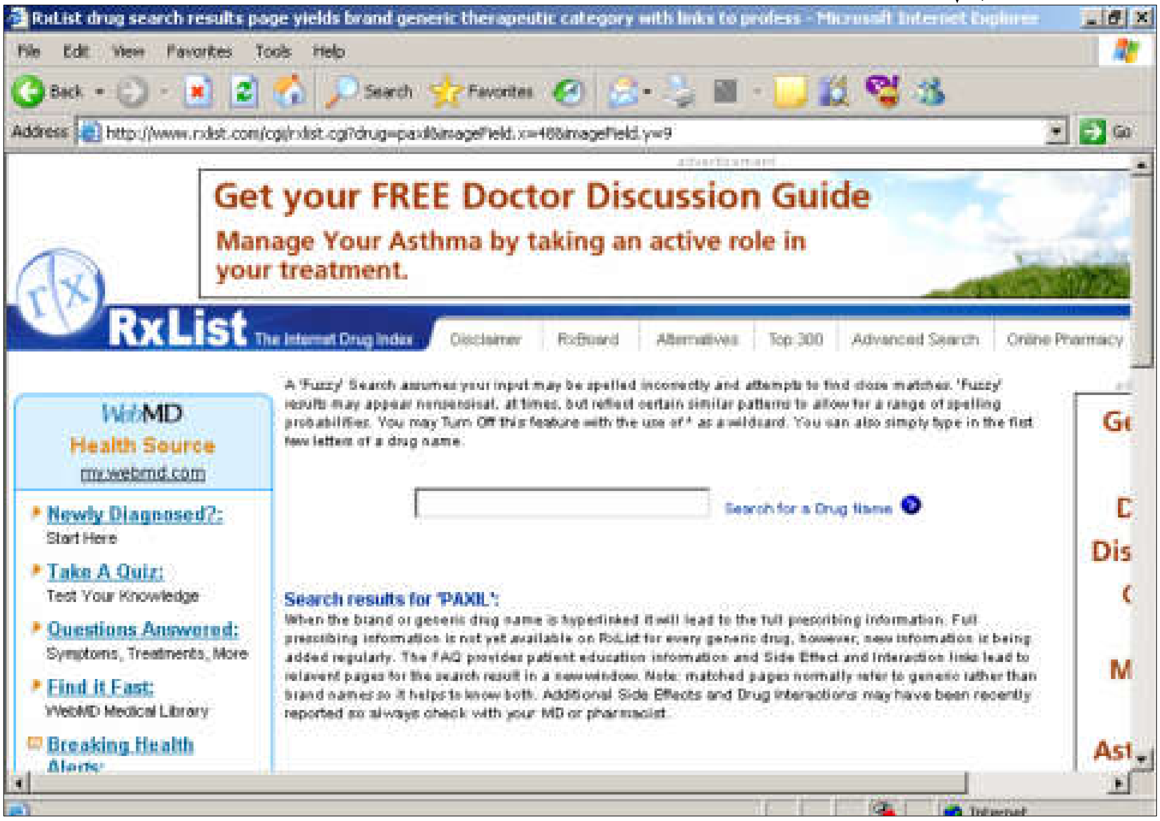

به‌ كلیك كردن له‌سه‌ر هه‌رلینكێك ده‌كرێته‌وه‌ و،چالاك ده‌بێت.

سه‌رنج ــــــــــــــــ :-

جگه‌له‌و ماڵپه‌ڕه‌ی سه‌ره‌وه‌ ده‌توانیت سود له‌م ماڵپه‌ڕانه‌ی دیكه‌ش وه‌ربگریت:

١- www.pharmacology.about.com

٢- www.site.health.center.com

٣-www.healthtouch.com

٤-www.pharmacydrugstore.com

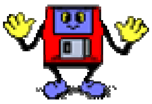

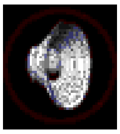

کڕین بەشێوەی online

١-ماڵپەڕێکی کڕین و،فرۆشتن بکەرەوە وەکو: (www.discount.com)

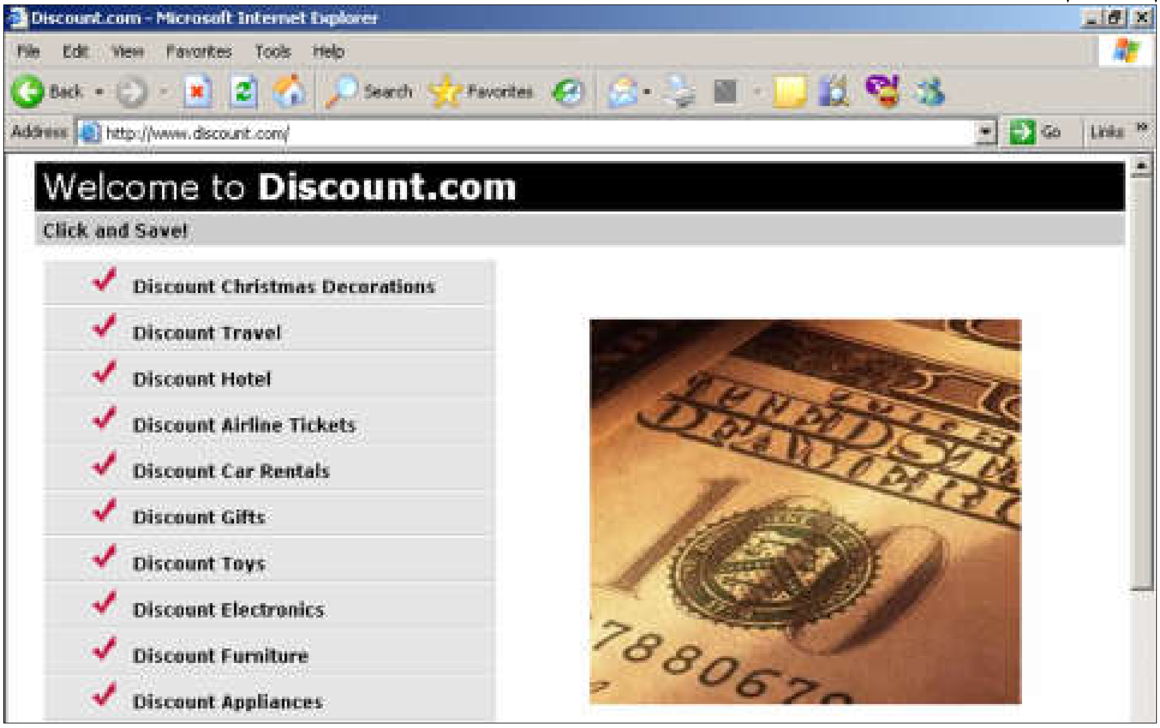

٢-پاشان دەتەوێت لە چ بووارێکدا مامەڵە بکەیت ،کلیلیکی لەسەر بکە لای چەپی ماڵپەڕەکەی پێشوو،ئێمە کلیکمان لەسەر بەشی hotelکردووە:

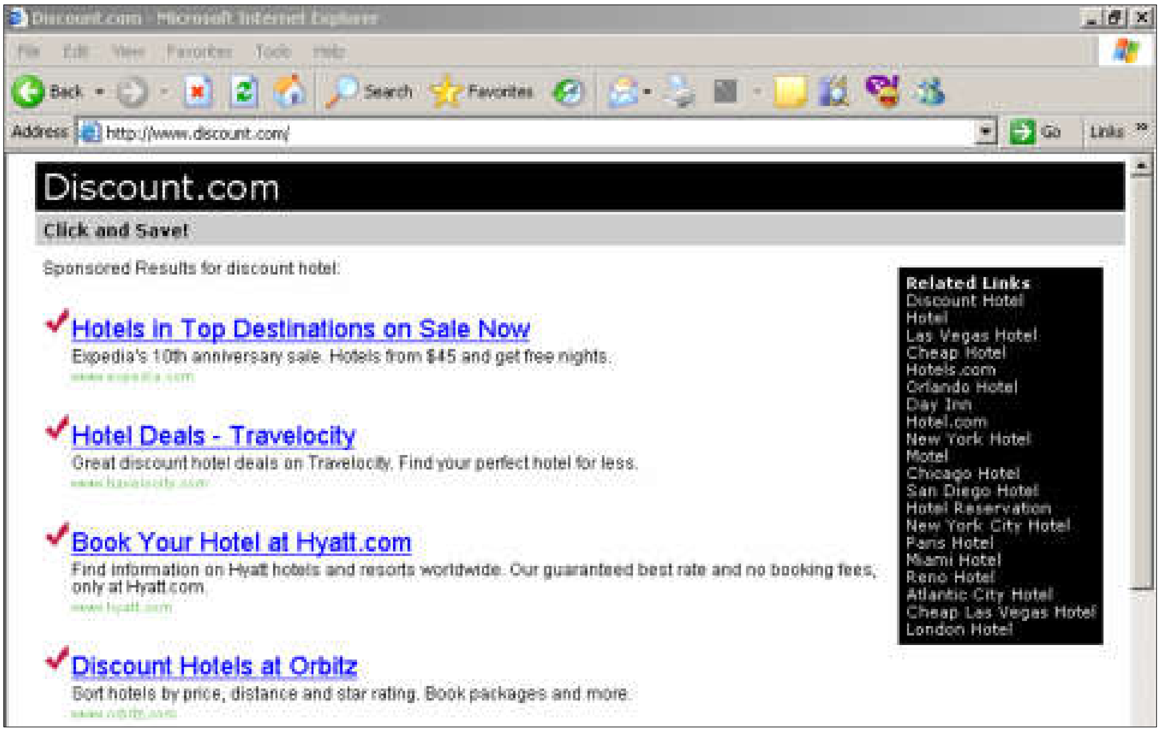

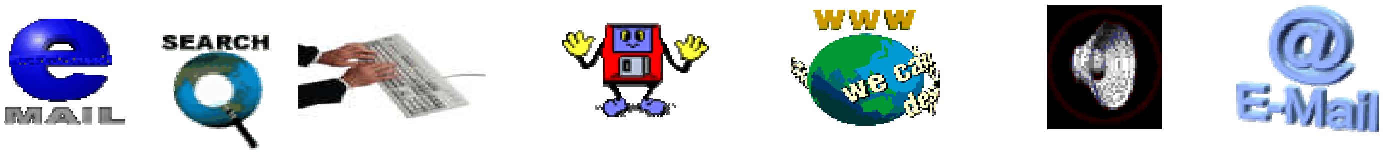

٣-دەبینیت لە ماڵپەڕێکی نوێدا ،ژمارەیەك ماڵپەڕی لینککراوی تایبەت بەو بوارەت بۆ دەهێنێت کەهەڵت بژاردبوو،وەکو لە وێنەکەی پێشەوەدا دیارەو،بۆ تەواوکردنی کارەکەمان یەکێك لە ماڵپەڕەکان دەکەینەوە تا کارەکەمانی بەهۆوە ئەنجامبدەین:

جگەلەم ماڵپەڕەی سەرەوە ماڵپەڕی دیکەمان زۆرەو،دەتوانیت هەرلە ماڵپەڕە سەرەکییەکەوە زۆر ماڵپەڕی دیکە بکەیتەوەو،بەهۆیەوە کاری سەرمایە گوزاری و،کڕین و،فرۆشتن ئەنجامبدەیت.

www.hemnbarznji.blogfa.com

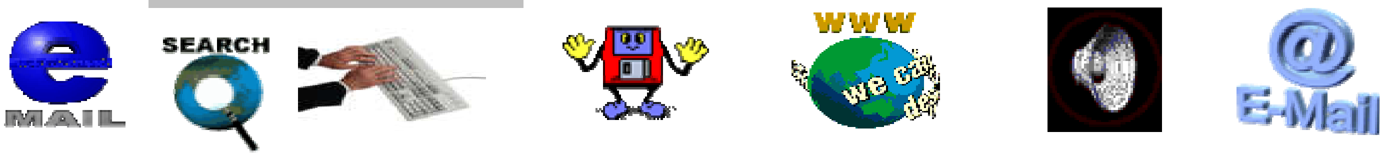

مۆزیك

١–ناونیشانی ماڵپەڕێکی تایبەت بەگۆرانی و،مۆزیك بکەرەوە وەکو:(www.iuma.comیانmusicmania.com)

٢–کلیك لەسەر free music download بکە، کە بەهۆیەوە ناونیشانی چەند ماڵپەڕوو بەشێکت دەداتێ:

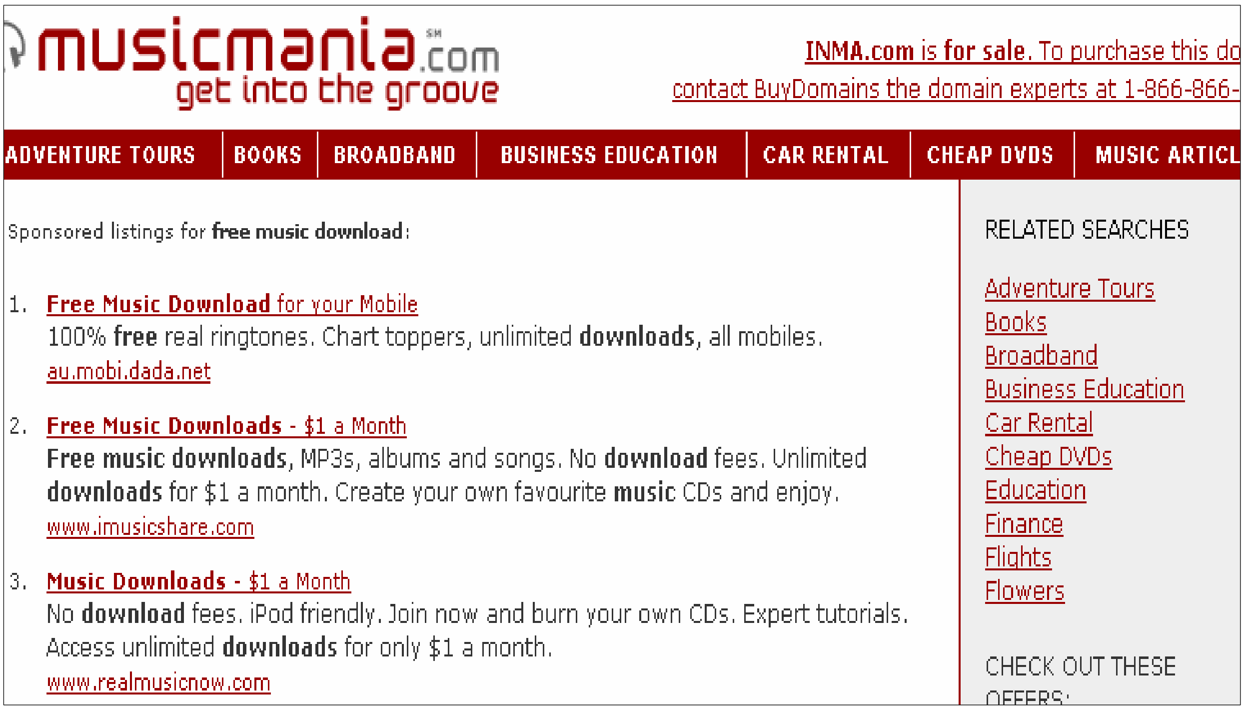

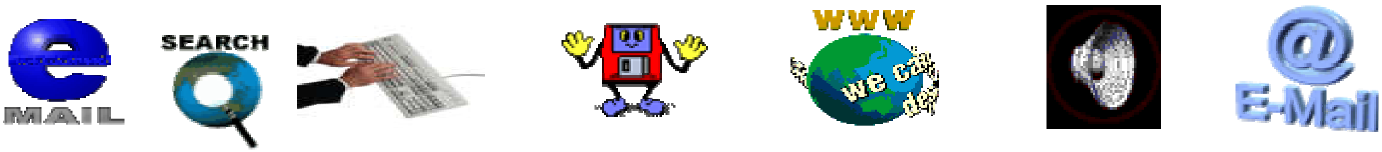

٣-كليك لەسەر لینكێكیان بكەو،ماڵپەڕێكی تایبەت بەگۆرانی بكەرەوەو،تیایدا گوێ لەو گۆرانی و،مۆزیكانە بگرە كە بیبەرامبەرن:

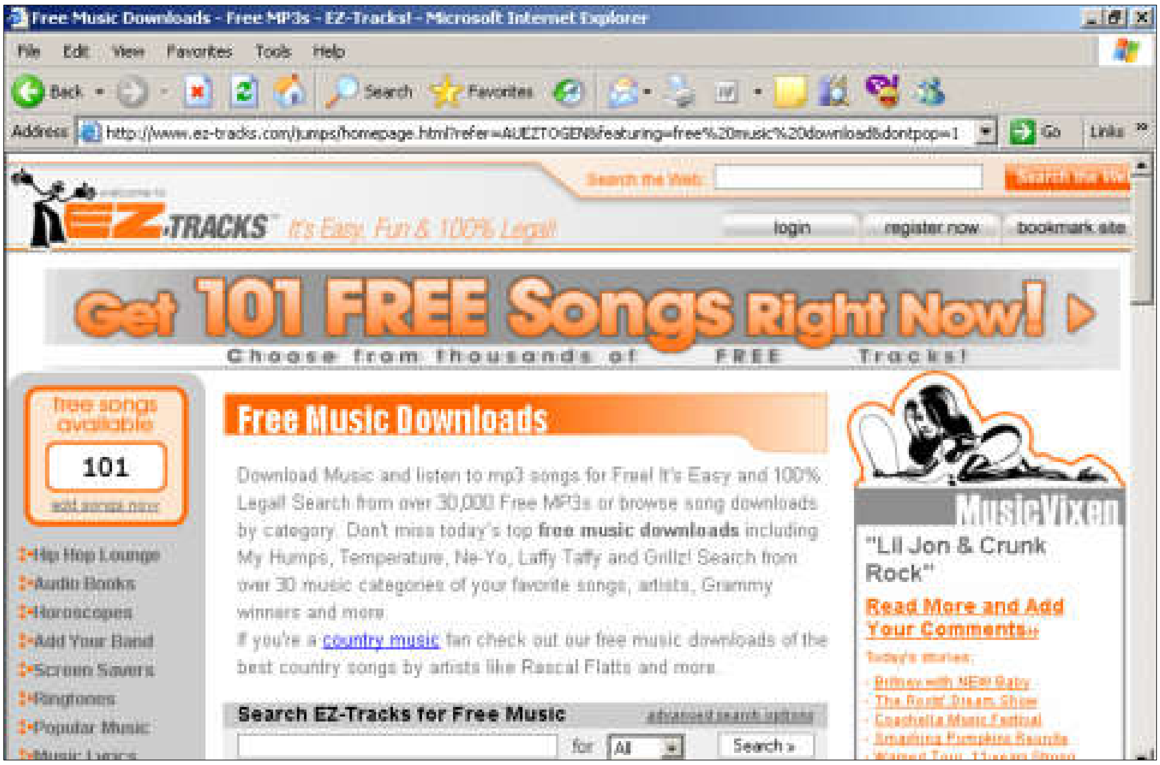

www.rebenbarznji.blogfa.com

كلیك

بلۆگیتایبەت
بە نووسەر:
عومەر كەریم
بەرزنجی

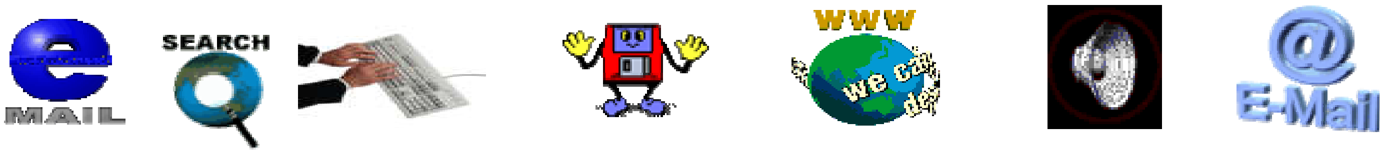

ناردنی كارت و وێنە

١–یەكێك لە ماڵپەڕەكانی تیبەت بەم بووارە بكەرەوە وەكو:

www.regards.com
www.egreetings.com
www.bluemountain.com
www.homepublishing.com
www.stuart.messagematos.com

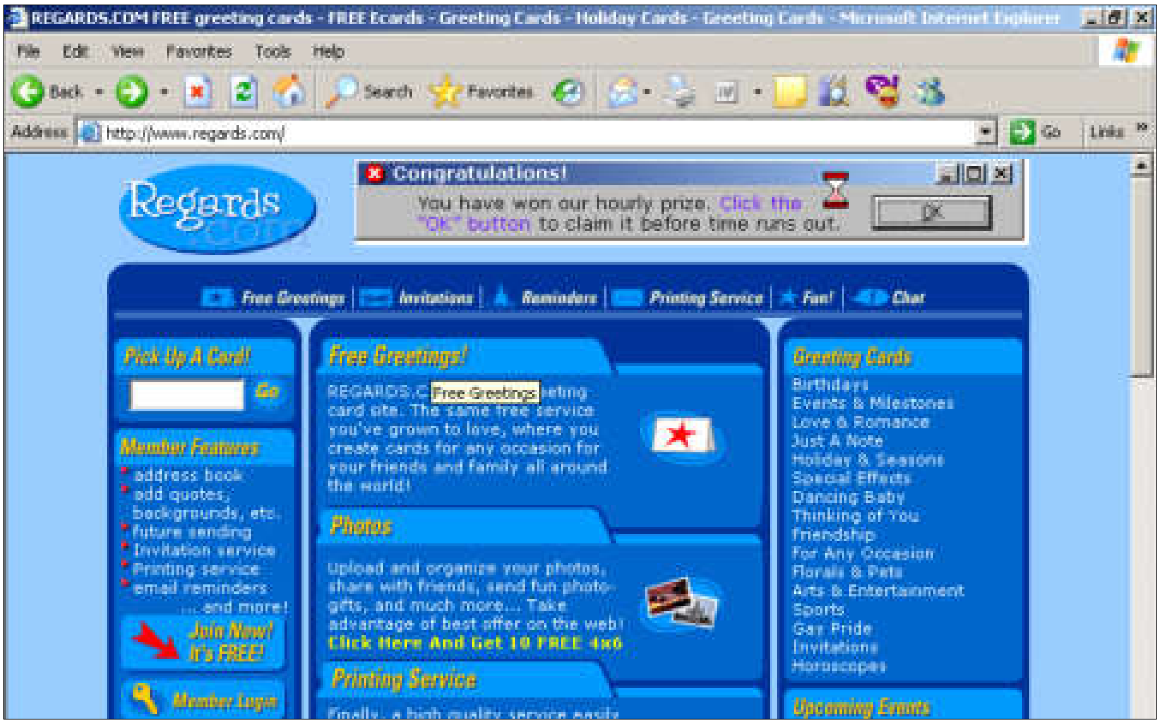

٢–كلیك لەسەر بەشێك (وێنە –كارت–..........)بكەو لەدوواتر دا وێنەیەك هەڵبژێرە و،پاشن فۆڕمی ناردن پڕبكەرەوە و،و لە كۆتاییدا كلیك لەسەر **preview and customize before sending**بكەو، لە دوواهەنگاویشدا لە **send** ی بكە.

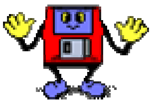

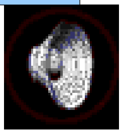

زانیاری تەکنیکی

١–زۆرن ئەو ماڵپەڕانەی لەم بوارەدا سودیان لێوەر دەگیرێت یەکێك لەو ماڵپەڕانە بریتییەلە: www.dit.netهەربۆیە لە خانەی ناونیشاندا بینوسەو دوواتر کلیك لەسەر Goبکە ،یان پەنجەبنێ بە دووگمەی Enterدا:

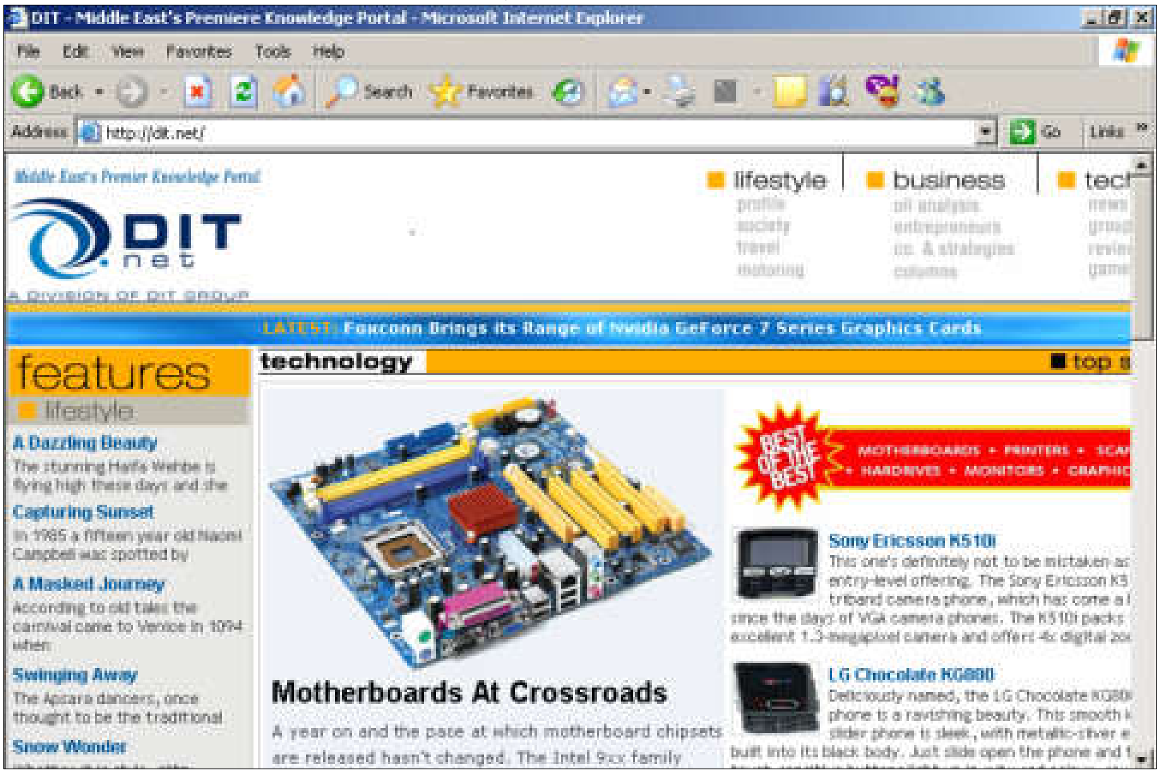

٢–کلیك لەسەر ئەو بەشە بکە ،کەدەتەوێت زانیارییەکی زیاتری لە بارەوە بخوێنیتەوە،کە یان لەکۆتای بابەتەکەدا نووراوە moreو کلیك لەسەر ئەو وشەیەبکە:

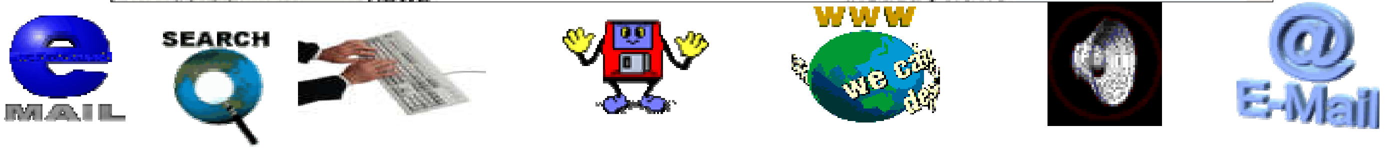

٣–دەبینیت پاش كەمێك هەموو زانیارییەكەت لەوبارەیەوە بۆ دەهێنێت كە هەڵت بژاردبوو:

www.zkurd.org
www.it.kurdblogger.com
www.c4kurd.com
www.cci.kurdblogger.com

ماڵپەڕی تایبەت بە بواری —ITمان زۆرن لەوانە

www.kurditgroup.com
www.all٤kurds.com
www.c٤kurd.com
www.cci.kurdblogger.com
www.zkurd.org
www.pcworld.com
www.c٤arab.com
www.jawalat.com
www.ecdl.com
www.it.kurdblogger.com
www.abobadr.com
www.khayma.com/learnvb

دیارە جگەلەم ماڵپەڕانە ،ماڵپەڕی دیكە زۆرن و،ئەگەردەتەوێت زانیاری زیاترت دەست بكەوێت،ئەوا كتێبی

(ڕێبەری وێنەی ماڵپەرە جیهانییەكان)لەبیرنەكەیت ،كەبەم زووانە بلاو دەكرێتەوە

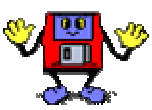

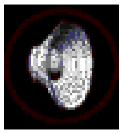

بەشی چوارەم

وێبلۆگ

weblog

www.kurdblogger.com
www.blogger.com
www.blogfa.com
www.blog.com
www.jeeran.com
www.myblog.com
www.persianblog.com
www.live.com

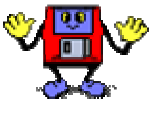

کوردبلاگەر

www.kurdblogger.com

١-ماڵپەڕی ناوبراو www.kurdblogger.comبکەرەوە:

٢-كلیك لەسەر (کردنەوەی ویبڵاگی نوێ)بکە،کە بەهۆیەوە ئەم فۆڕمە دەکرێتەوەو،پڕی بکەرەوە:

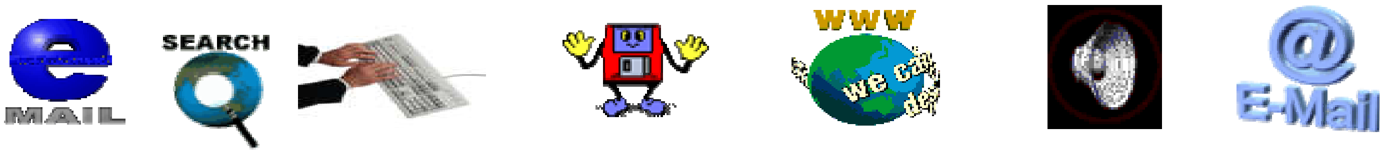

خانەی یەكەم تایبەتە بەناونیشانی وێبلۆگەكەت و،بە گوێرەی تایبەتمەندی ئەو بلاگەی دروستی دەكەیت و،بە خواستی خۆت ناوێك بنوسە،وپاشان ناوی ویبلۆگەكەت بنووسە و،بە هۆیەوە بە خوێنەرانی بناسێنەو،دواتر خانی چینی وێیلۆگ هەڵبژێرە كە تایبەتە بە بواری ویبلۆگەكەت ئایا دەكەوێتە ژێر چ خانەیەكەوە،ودوواتر خانەی دەربارەی وێبلاگەكەت هەیەو،ڕونكردنەوەیەك لەبارەی تایبەتمەندی و،ناوی خۆت و،هەندێك زانیاری دی لە بارەی وێبلاگەكەتەوە بنوسەو،پاشان خانەی ناوهەیەو ،ناوی خۆت وەكو خاوەنی ئەو ویبلۆگەبنووسە:

دوواتر لەخانی وشەی نهێنی دا ،پاسۆردی تایبەتی ویبلۆگەكەت بنووسەو،نابێت لەبیرت بچێتەوە ،ئەگەرنا ناتوانیت داغڵ بە ویبلاگەكەت ببیت بۆ گۆڕانكاری،وە لەخانەی وشەی نهێنی دووبارە،دیسانەوە پاسۆردەكەی پێشوو دووبارە بنوسەرەوە ،ودوواتر ئیمەیڵی تایبەتی خۆت بنووسەو،لە دوواجاردا كلیك لەناو چوارگۆشەكەی بەردەم مەرجەكانی ئەندام بوونم خوێندەوەو،ڕازیم پێیانبكە:

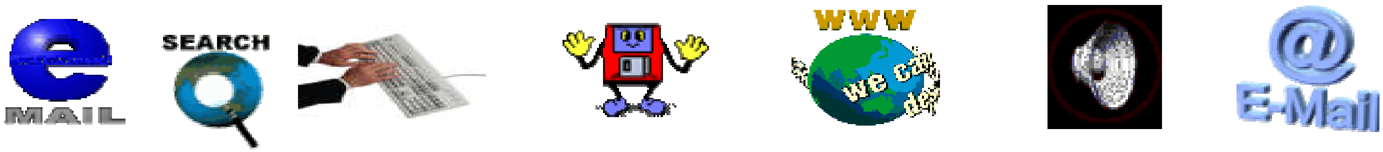

٣-کلیك لەسەر دووگمەی(بەردەوامبە)بکە،کە بەهۆیەوە ئەم ڕوکارەی خوارەوە دەردەکەوێت:

پێویستە ئەو فۆرمەی سەرەوە پربکەیتەوە،ئەویش :بە نووسینی ناوی ڕاستەقینە لەخانەی (ناوی ڕاستی)و،ناوی سیانیت لەخانەی (ناوی سیانی)و،نازناو لەخانەی (نازناو)داو،هەڵبژاردنی ڕەگەزەکەت لەخانەی (ئەندام)و،پاشان هەڵبژاردنی بەرواری لەدایك بوون و،نوسینی ناوی شار لەخانەی (شار)و،هەڵبژاردنی ناوی وڵات لە خانەی وڵات دا.

٤-لە دووای پڕکردنەوەی فۆڕمەکەی خاڵی ٣-کلیك لەسەر دووگمەی بەردەوامبە...بکە کەبەهۆیەوە قۆناغێك دەچینەپێش و،ئەم ڕووکارەی خوارەوە دەردەکەوێت:

لێرەدا قاڵبێك هەڵبژێرە بۆ وێبلۆگەکەت ،ئەویش بە کلیك کردن لەناو بازنەکەی بەردەم ناوی قاڵبەکە وەکو لە وێنەکەی سەرەوەدا دیارە.

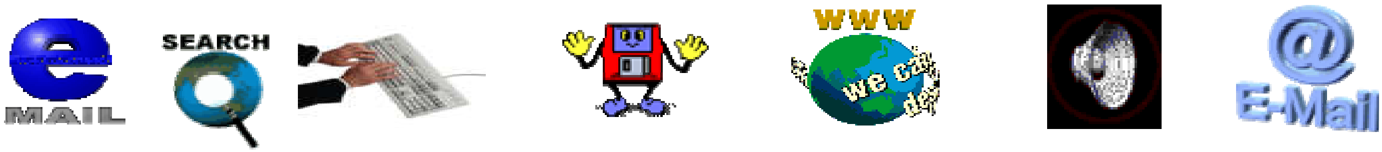

٥–كلیك لەسەر دووگمەی (بەردەوامبە...)بكە،كە دوواتر ئەم فۆڕمەت دێتە پێشچاو:

لەو ڕوكارەی پێشتردا پیرۆزبایت لێكراوە بە دروستبوونی وێبلۆگەكەت،و ئەمەش هەنگاوی كۆتای دروستكردنی وێبلاگەكەتەو،پێویستە ئیدی خۆت ئامادەبكەیت بۆ دابەزاندنی بابەت.

٦–كلیك لەسەر دووگمەی (بەردەوامبە...)بكە،كەبەهۆیەوە ئەم شێوەیەی دیكە دەكرێتەوە:

لە ژێر ناوی كارگێڕی ویبلاگی كودیدا ناوی خۆت نووسراوە و،وە لەژێریدا چەند بەشێكی دی و،لە بەرامبەر ئەم بەشانەداووبەشی یارمەتی و،داخستنی ویبلۆگەكەت(چوونەدەر)هەن،كەبە كلیك كردن لەسەر بەشی یارمەتی ڕونكردنەوەت دەداتێ بۆ ئەوەی یارمەتیت بدات و،كارئاسانیت بۆ بكات،وە بەكلیك كردن لەسەر (چوونەدەر)لەبەشی كارگێڕی ویبلۆگەكەت دەچیتەدەر .

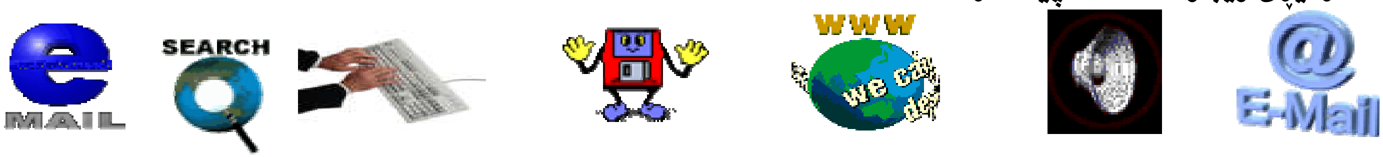

ئەگەر بەهۆی سكرۆڵبارەوە لاپەڕەكە بهێنیتە خوارەوە ئەوا چەند دووگمە وبەشێكی دیكەی وەك: (بلأوكردنەوەی بابەتێكی تازە–تایبەت مەندییەكان–سڕینەوە –كردنەوەی بلأگی تازە:

٧–ئێستا ئەگەر دەتەوێت بابەت لە ویبلأگەكەتدا بلأو بكەیتەوە كلیك لەسەر (بلأوكردنەوەی بابەتێك تازە)بكە لە شێوەكەی پێشودا،كەبەهۆیەوە ئەم ڕووكارەی خوارەوە دەكرێتەوە:

لەبەشی(سەردێڕ)دا ناونیشانی ئەوبابەتە بنوسەكە دەتەوێت بلأوی بكەیتەوە،وپاشان بابەتەكە لەناو لاكێشەی دەقەكەدا بنووسە،وەك ئێمە نووسیومانە (چاوەڕێبن بەم زووانە)،یان دەتوانیت نووسینەكە لە وۆرد دا بنوسیت وبیهێنیت لێرەدا Pasteبكەیتەوە.

سەرنج:بەكارهێنانی دووگمەكانی سەرو لاكێشەی داغڵكردنی دەقەكە زۆر ئاسانن و،پێویست بەباسكردن ناكەن ،و بەكارهێنەر بەئاسانی فێریان دەبێت و،زۆربەیان لەبەرنامە هەرە سادەكانی وەكو وۆرد و.... هەن.

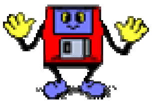

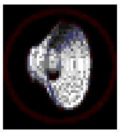

لەپاشاندا و،دووای تەوکردنی بابەتەکە ،لاپەڕەکە بەهۆی سکرووڵەوە بهێنە بۆ خوارەوە و،ئەو سێبەشە هەڵبژێرە وەکو لە وێنەکەدا دیارەو،لەکۆتایدا کلیك لەسەر دووگمەی (بلاًوکردنەوەی ئەم بابەتە لە وێبلاًگ)بکە:

سکرۆڵ

پاشان دەبینیت بابەتەکەت دادەبەزێت و،دەتوانیت بۆ بینینی بابەتە دابەزیووەکان کلیك لەسەر (بینینی ویبلاًگ) بکەیت،وە بەکارهێنانی بەشەکانی دیکە زۆر ئاسانن بهۆی کوردی بوونییەوە ،بۆ شیکردنەوە و،باسکردنی ئەوەندەمان پێویست زانی و،ئێستا بۆ دەرچوون لە بەشی بەڕێوەبەری وێبلاًگ کلیك لەسەر (چوونەدەر)بکە:

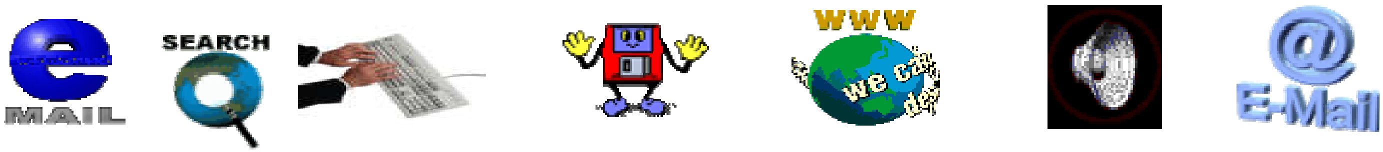

ئێستا پێویستە بۆ داغڵبوونت بە بەشی بەڕێوەبەر ویبلاگەکەت بۆ ئەوەی گۆڕان ئەنجامبدەیت پێویستە لەسەرەتادا ماڵپەڕی کوردبلۆگەر بکەیتەوە:

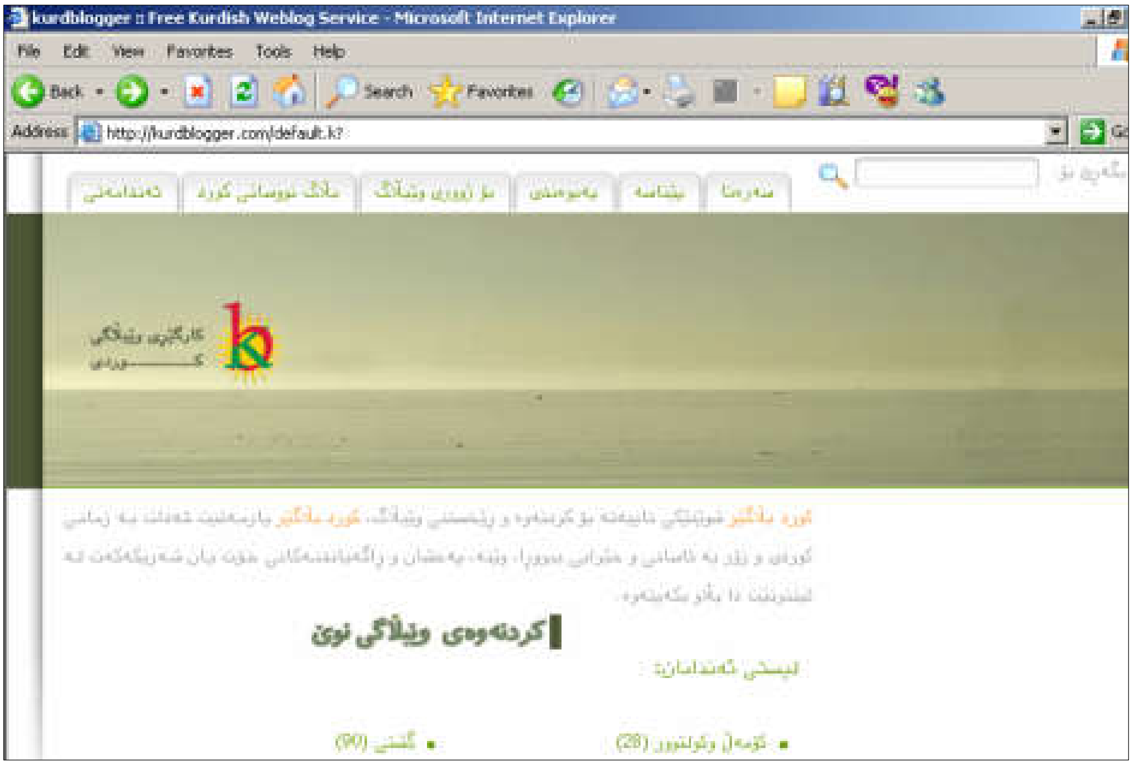

لەپاشاندا کلیك لەسەر دووگمەی (بۆ ژووری ویبلاگ)بکە:

پاشان ناو،و وشەی نهێنی بنووسەو،کلیك لەسەر دووگمەی (ژوورەوە)بکە

پیرۆزە بوویتە خاوەنی ویبلۆگی خۆت

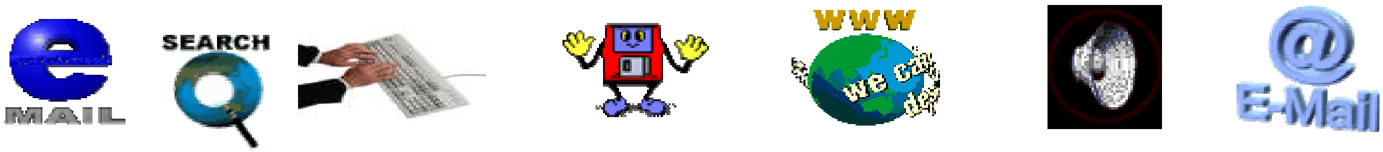

بلۆگەر

www.blogger.com

١–ماڵپەڕی (www.blogger.com)بکەرەوە:

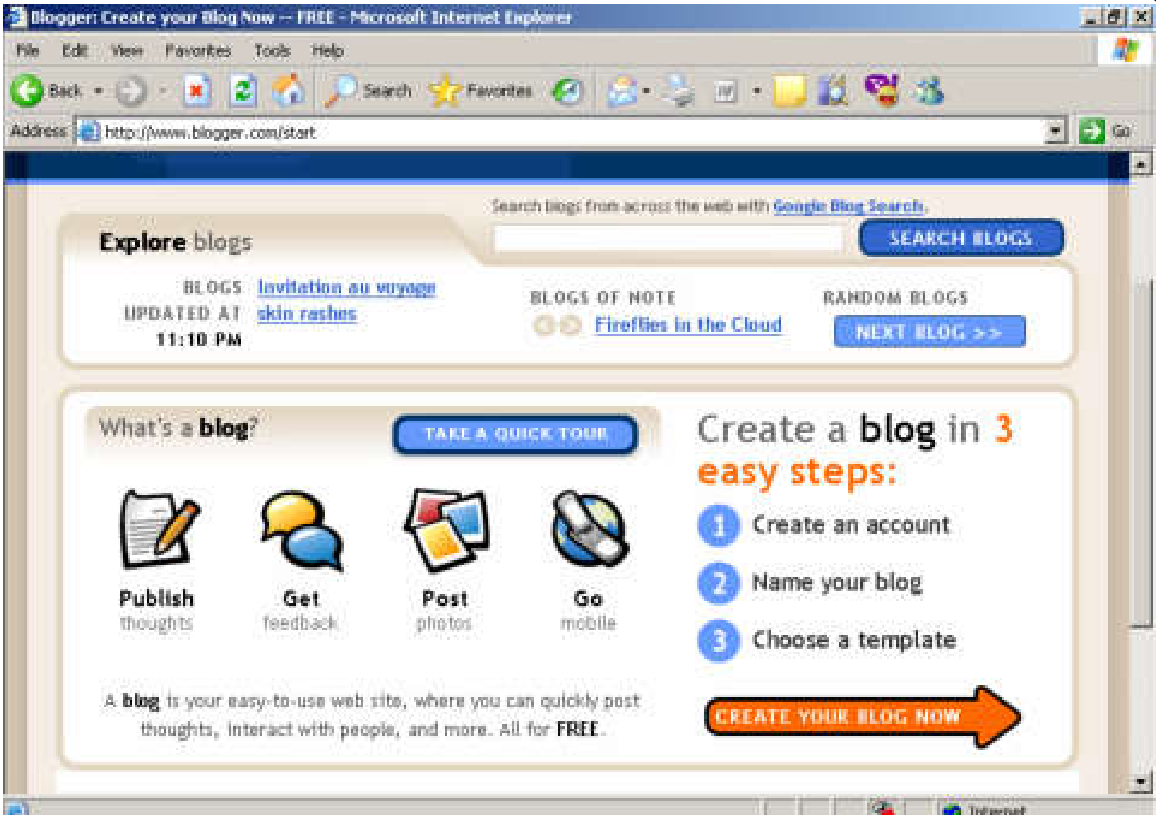

٢–کلیك لەسەر دووگمەی (Create your blog now)بکە،کە بەهۆیەوە ئەم فۆڕمەی لای خوارەوە دەکرێتەوە:

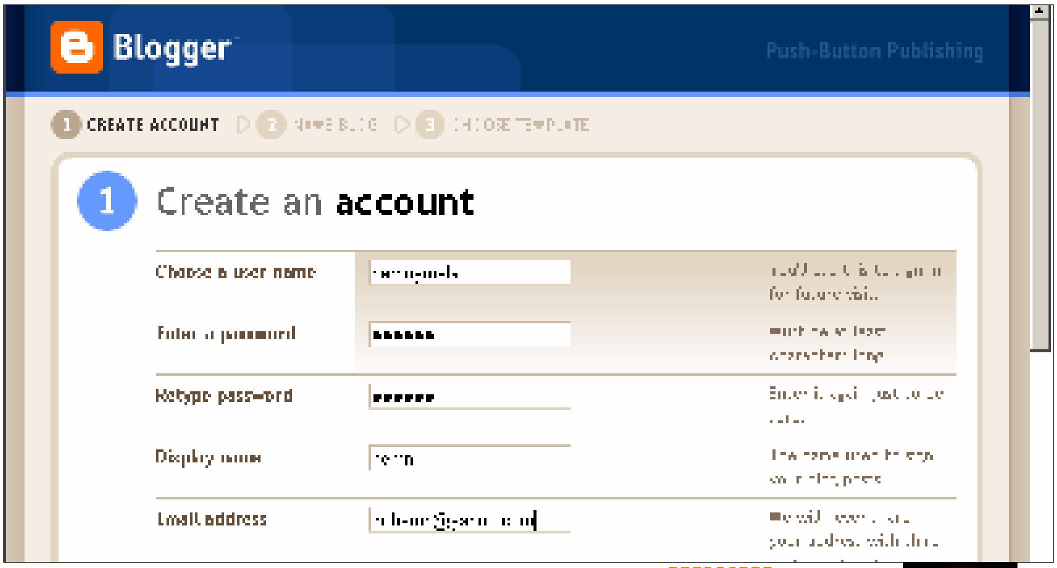

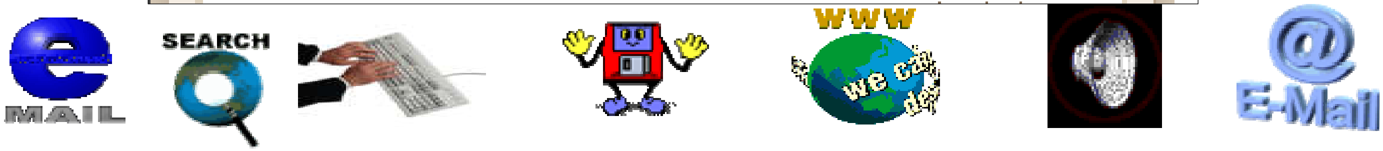

لەو فۆڕمەی سەرەوەداو،لەخانەی یەكەمدا ناوی بەكاربەر (user name)ی ویبلاگەكەت بنووسە و،لەبیرت نەچێتەوە،چونكە پێویستت پێی دەبێت ،لەخانەی passwordدا وشەی نهێنی تایبەت بە وێبلۆگەكەت بنووسە و،لەخانی دوواتردا (retype password)دووبارەی بكەرەوە،ولەخانەی (display name)دا ناوی پیشاندانی ویبلاگەكەت بنووسەو،لەخانەی دوواتر ئیمەلی تایبەتی خۆت بنووسە.

پاشان بەهۆی سكرۆڵەكەوە وەرە خوار و،كلیك لەناو چوار گۆشە بچوكەكەی بەردەم I accept terms of serviceبكە.

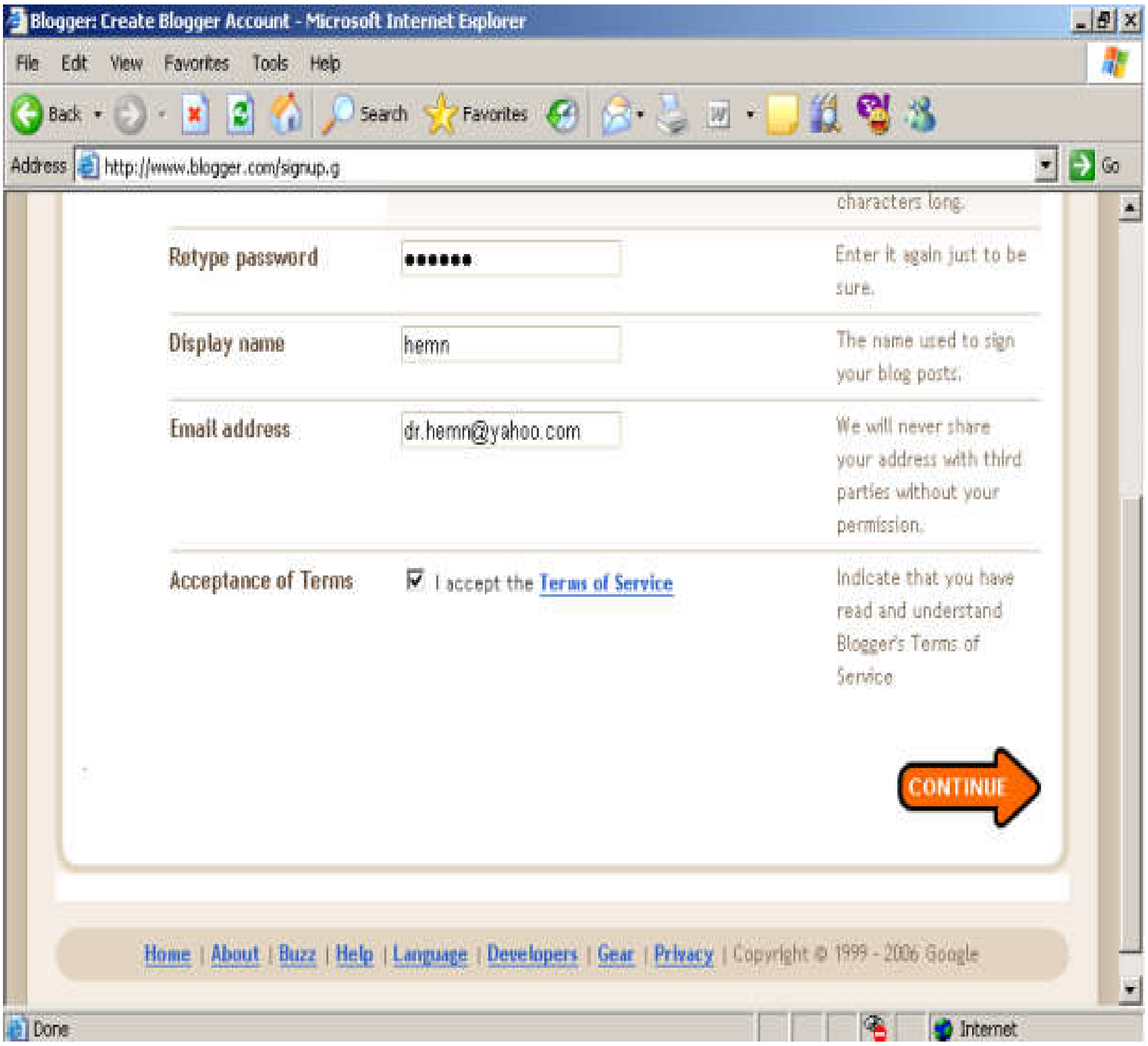

٣–كلیك لەسەر دووگمەی continueبكە،لە كۆتای فۆڕمەكەی پێشوودا،كە بەهۆیەوە ئەم فۆڕمەی خوارەوە دەكرێتەوە و،پڕی بكەرەوە بەم شێوەیە:

–لەخانەی (blog title)دا ناونیشانی ویبلۆگەكەت بنووسە تایبەتە بە چی .

–لەخانەی (blog address)دا ناونیشانی ویبلۆگەكەت بنووسە .

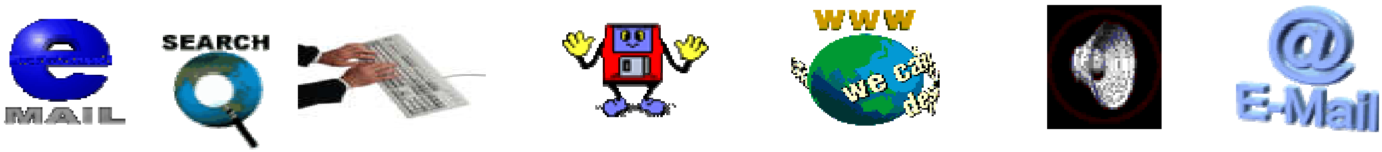

–لەلاکێشەکەی کۆتایدا هێماکانی سەرو خۆی بنووسە:

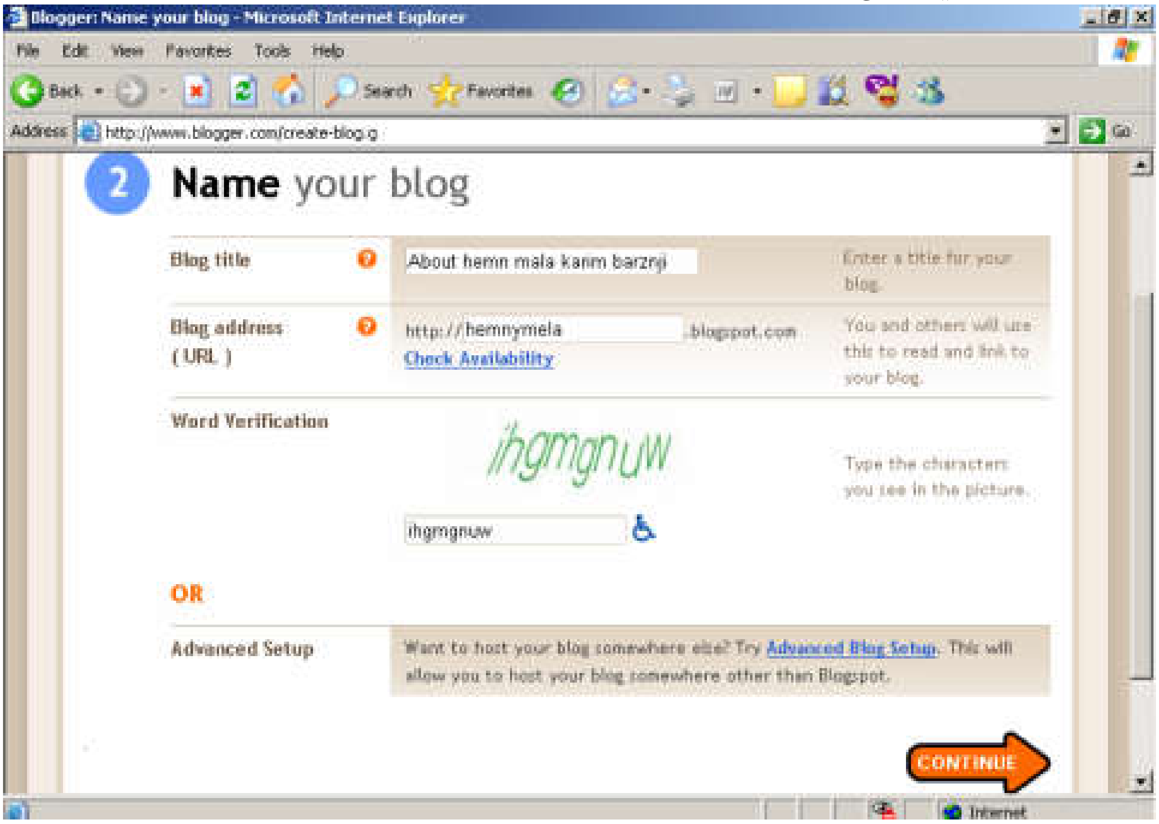

٤–كليك لەسەر دووگمەی بەردەمبە(**continues**)بکە،کەبەهۆیەوە ڕوکاری هەڵبژاردنی قاڵب دەکرێتەوە:

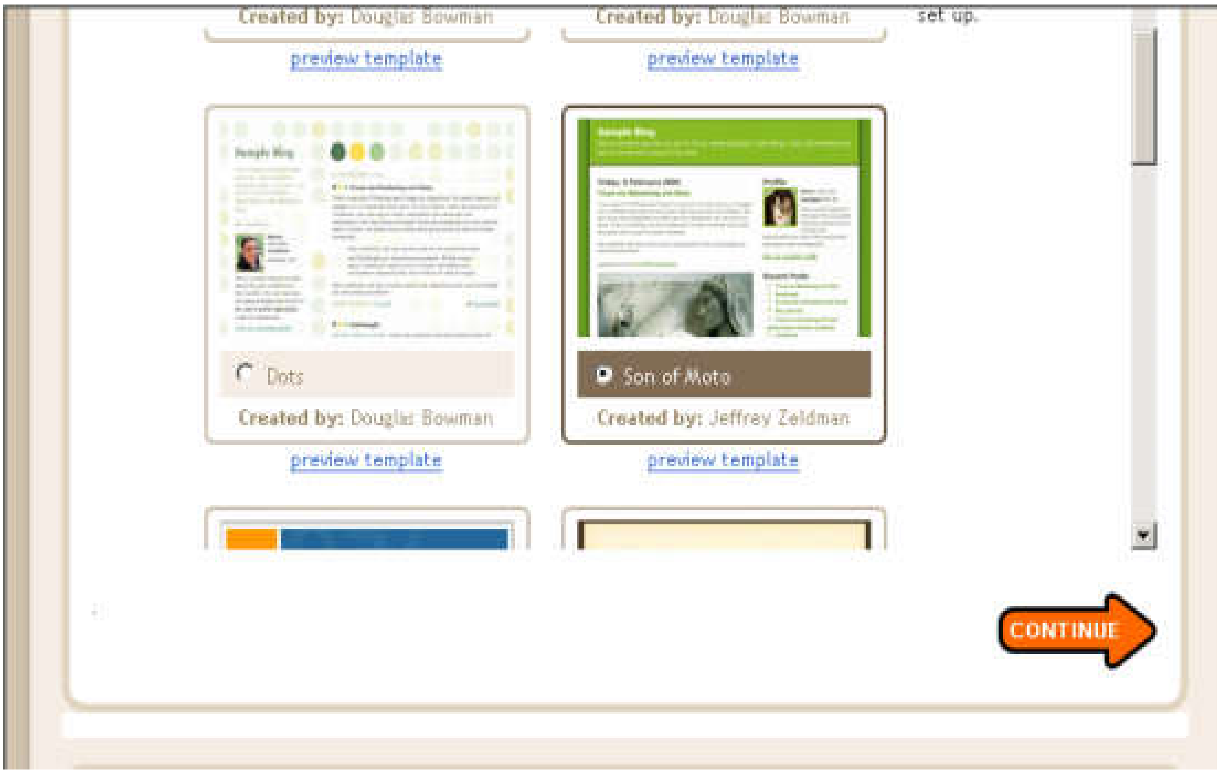

٥-دووای ئەوەی قاڵبێکت هەڵبژارد،ئەویش بەکلیك کردن لەناو بازنەی بەردەم ناوی ئەو قاڵبەی ،کە بەدڵتە،کلیك لەسەر دووگمەی continues بکە و،بەمەش دەچیتە دووا قۆناغی دروست بوونی ویبلۆگەکەت و،ڕووکاری پیرۆزبای و،دڵنیابوون لە درووستبوونی ویبلۆگەکەت دەردەکەوێت:

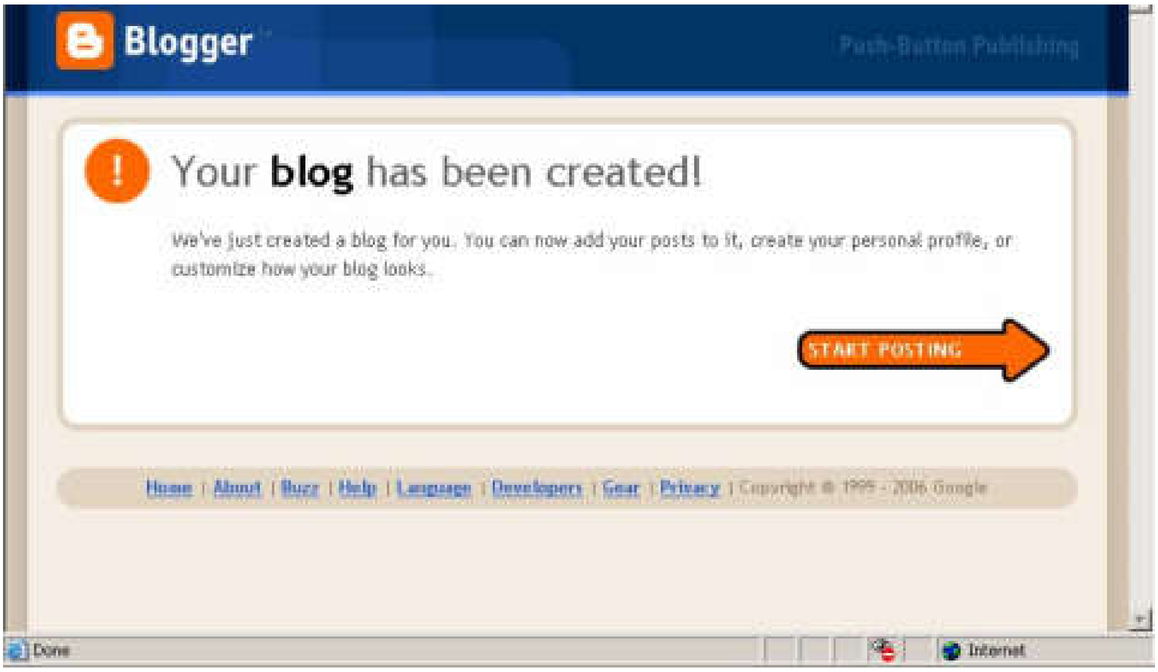

٦-پاشان کلیك لەسەر دووگمەی (start posting)بکەو،بەمەش داغڵ بەبەشی بەڕێوەبەری ویبلۆگەکەت دەبیت و،دەتوانیت بابەتەکانت دابەزێنیت:

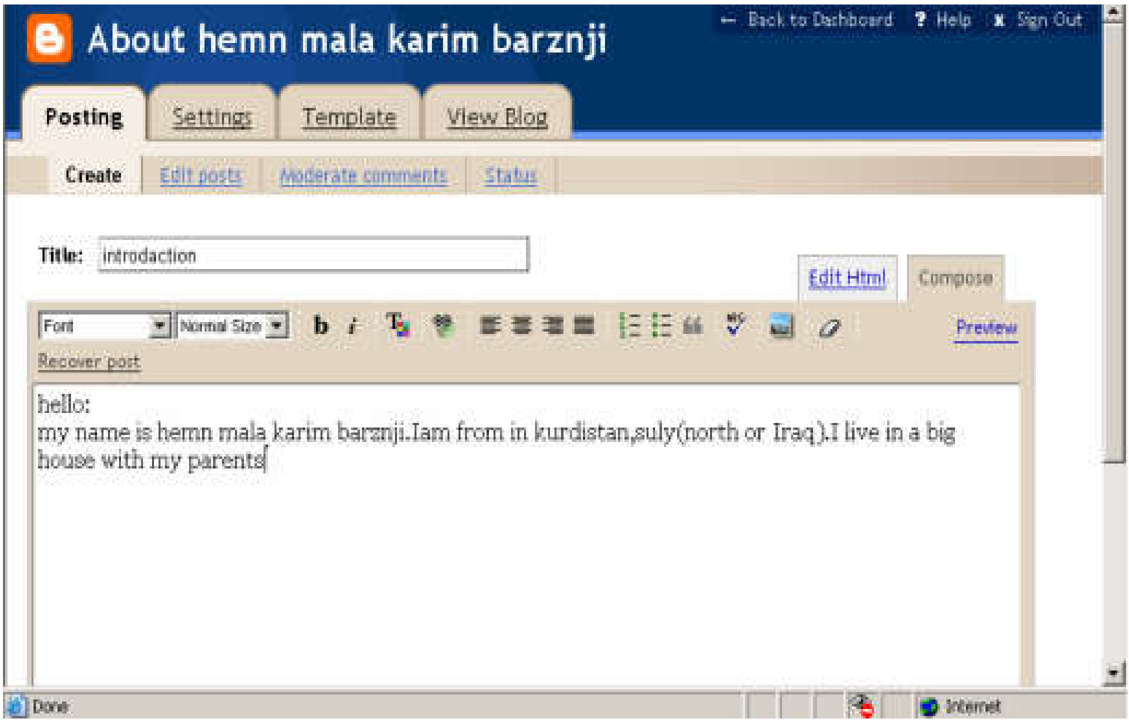

بەهۆیەوە بەشی posting>createكرايەوەو،دەتوانيت ئەو بابەتەی ئامادەیە لەخانەی دەقدا دایبنێیت،یان بینووسیتو،لەخانی titleیشدا ناونیشانی بابەتەكە بنووسیت :

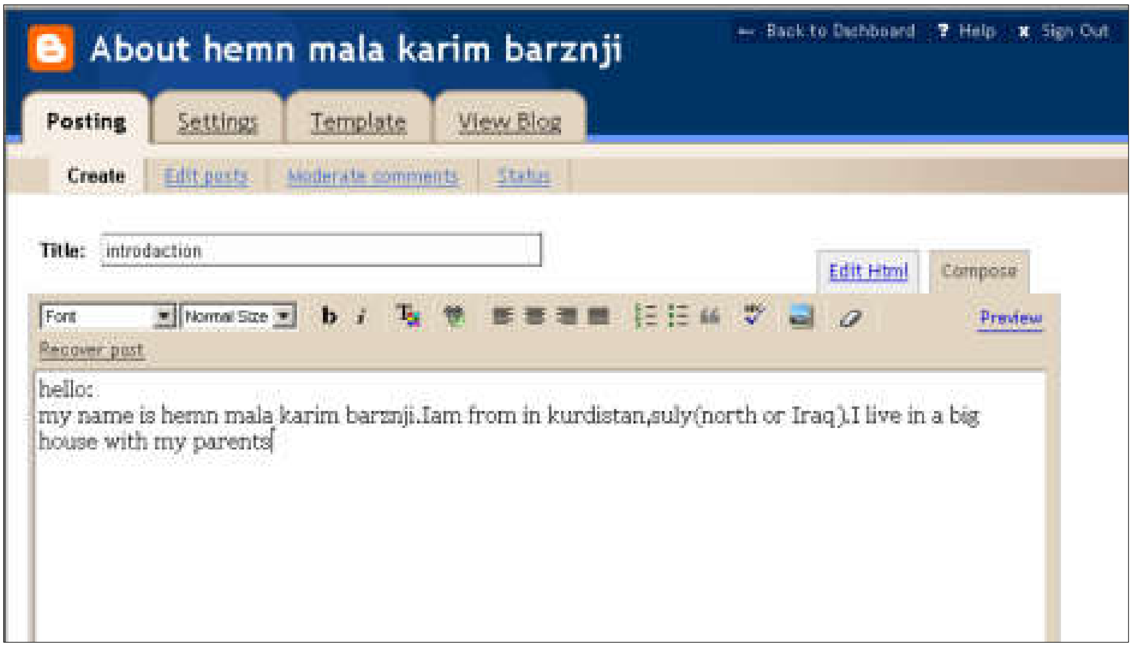

پاشان ئەگەر دەتەوێت ئەوبابەتەبنێریت بۆ ناو ویبلاگەكەت ،بچۆرەبەشی خوارەوەی لاپەڕەكەو،كليك لەسەر دووگمەی (publish post)بكە،وەئەگەر دەتەوێت هەڵیبگریت كليك لەسەر (save as draft)بكە:

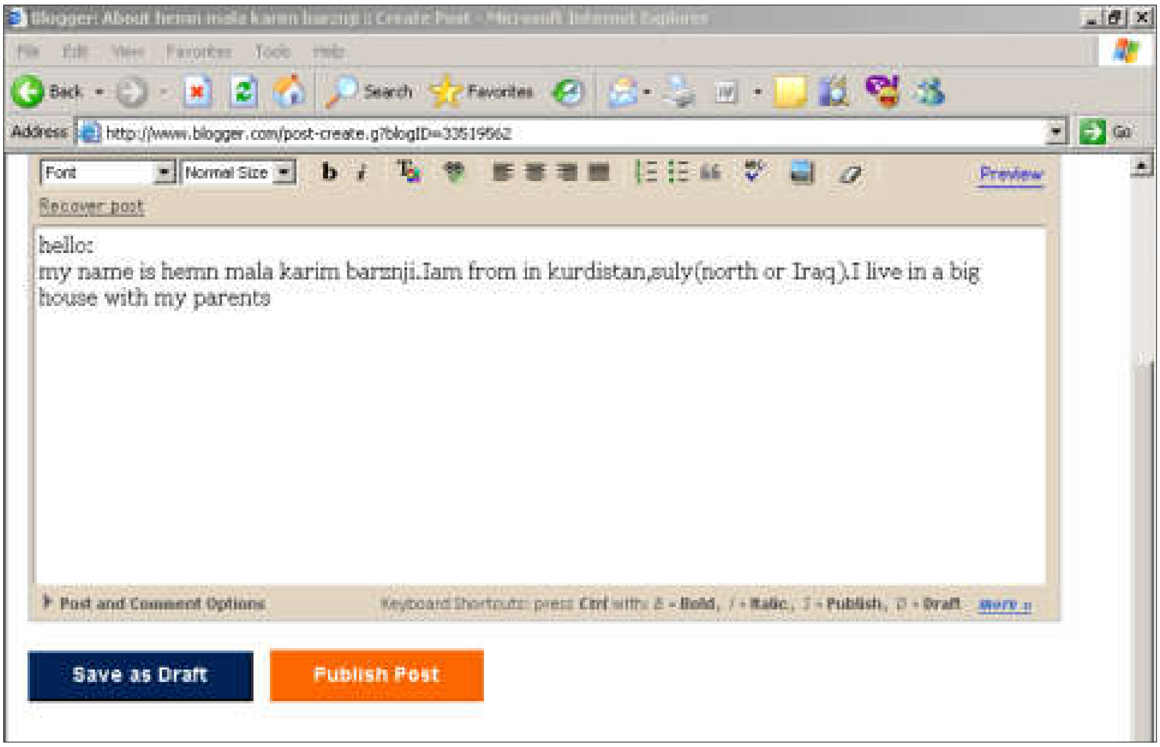

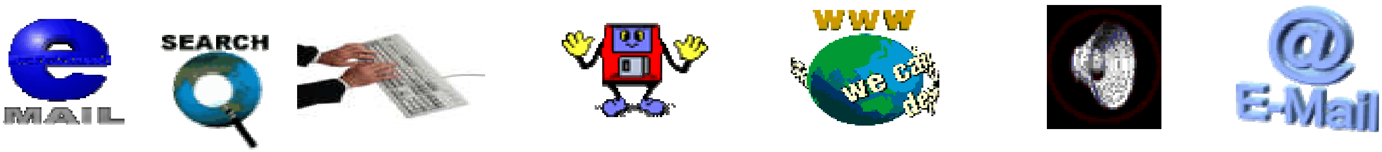

پاشان دەبینیت پێت دەڵێت ،کە بەدڵنیاییەوە ویبلاگەکەت دابەزیوەو،ئەوفایلەش بە دڵنیاییەوە دابەزیوە:

ئەگەر دەتەوێت دووبارەی بڵاوی بکەیتەوە لە ویبلۆگەکەتدا کلیك لەسەر **republish entire blog** وە ئەگەر دەتەوێت پەبلیشی بکات بۆ لاپەڕەی یەکەم بەتەنها کلیك لەسەر دووگمەی **Republish index only**.

٧-ئەگەر دەتەوێت ئەو فایلانەی کە داتبەزاند و،ویبلۆگەکەت ببینیت، ئەوا کلیك لەسەر دووگمەی **View Blog**بکە،کە بەهۆیەوە بلاگەکەت دەبینیت:

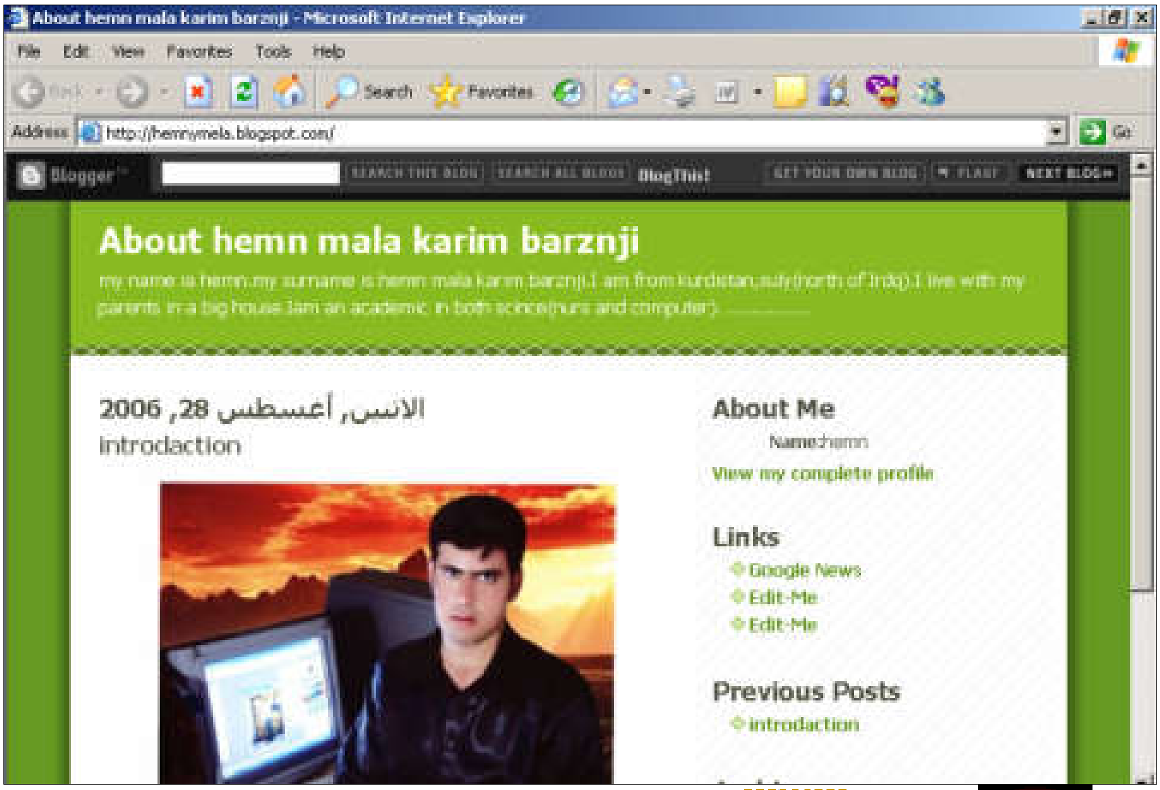

٨-ئەگەر دەتەوێت زمانی بەروارو،وپێکهاتەکانی دیکە بگۆڕیت کلیك لەسەرSetting>formattبکە:

دەتوانیت ئەو شێوانەی سەرەوە وەك لە وێنەکە دیارە هەڵبژێریت،یان بەوشێوەیەی کەخۆت دەتەوێت،دوواتریش بەهۆی سکرۆڵەکەوە بێیتە خوارەوەو،و بەشەکەی دیکەش هەڵبژێریت وەکو لە وێنەکەی خوارەوەدا دیارە:

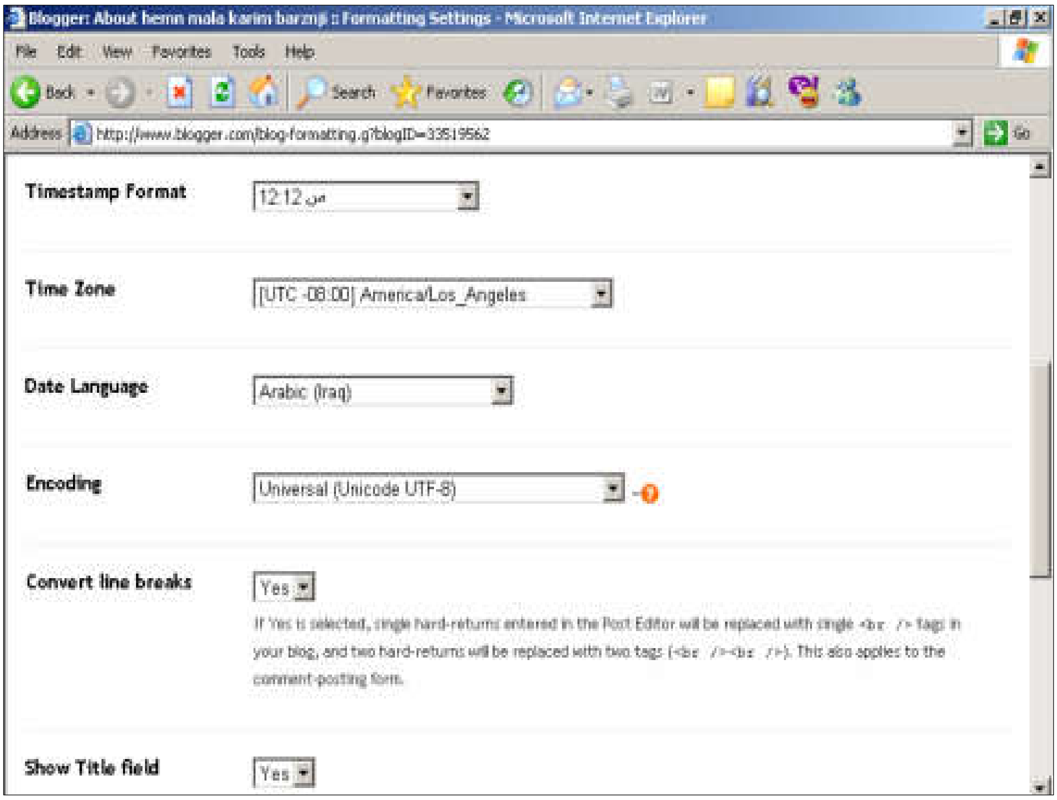

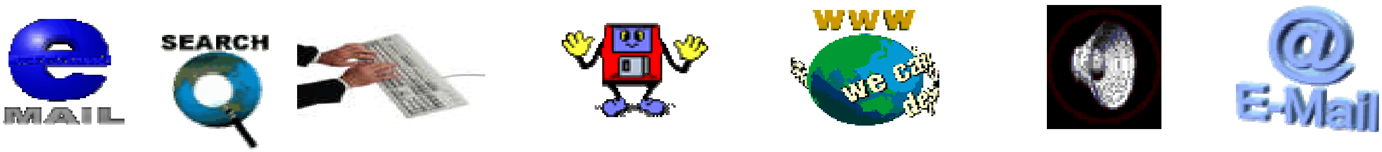

ئەوەی لەو هەڵبژاردنانەی پێشوودا گرنگە زمانی بەکارهێنانە کە لەبەشی Date Languageداهەڵیدەبژێریت ،کە بەهۆیەوە بەروارو،پێکهاتەکان دەکات بە عەرەبی و،سودی لێوەردەگرین بۆ نووسینی کوردی و،تێکی نادات ئەگەر بەکوردی بنووسین .

ئێستا چەند هەڵبژاردنێکی دیکە هەیەو،وەك لەوێنەکەدا دیارە ،هەڵیابژێرەو،لە کۆتاییدا کلیك لەسەر Save Settingبکە :

٩–بۆ دەرچوون لە ویبلۆگەکەت کلیکلەسەر Sign out بکە:

١٠–هەنووکە لە ویبلۆگەکەت دەرچوویت و،دەتوانیت ویبلۆگەکەت لە خانەی ناونیشاندا بنووسیت و،بیکەیتەوە:

١١–بۆ داغلبوون بەبەشی بەڕێوەبەر بلاگەکەت ماڵپەڕی بلۆگەر بکەرەوە و،دەبینیت دووخانەت هەیە و،لەو دووخانەیەدا ناوەکەتو،وشەنهێنییەکەت داغل بکەو بچۆرەبەشی مدیریەتو،گۆران بکە وەکو پێشتر باسکراوە.

بلۆگ فا

www.blogfa.com

له بلۆگ فا–دا كه هیچ فۆنتێكی كوردی تێكنادات

دروستكردنی وێبلۆگ بۆته پێویستییەكی هەنووكەیی هەرتاكێك لە جیهاندا و،گەنجی كوردیش كەم تا زۆر حەز لەدروستكردنی لاپەرە و،وێبلۆگ و،ماڵپەڕی تایبەت بە خۆیان دەكەن و،بۆ ئەم مەبەستەش هەوڵ دەدەن تا فێربن،وەلێ گرفتی سەرەكییان تێكدانی فۆنتی كوردییە لەلایەن ماڵپەڕی سەرەكی و،پێشكەشكاری ئەو خزمەتگوزارییەوە،بەلاّم ئەم گرفتە ئەوە ناگەیەنێت دەستەوەستان بین و،بەشوێن چارەسەری گرفتەكەدا نەگەڕێین،وەلێ چارەسەرەكان جیاوازن و،هەندێكیان بۆ زۆرینەی بەكارهێنەری ئینتەرنێت دەستنادات و،ڕێگەی دیكەش هەیە،كە ئاسانەو ،بۆ هەموو بەكارهێنەری ئینتەرنێت دەست دەدات،وەك دروستكردنی وێب لۆگ بە سود وەرگرتن لە ماڵپەڕی بلۆگفای فارسی كە هیچ فۆنتێكی كوردی تێك نادات و،دروستكردن و،بەكارهێنانیشی زۆر ئاسانەو،پێویست بەفۆنتی یونیكۆدو،خۆماندوو كردن ناكات.

بفەرموون هەنگاوەكانی خوارەوە جێبەجێبكەن تاببەنە خاوەنی وێبلاگی خۆتان:

١–ناونیشانی ماڵپەڕی بلۆگ فا www.blogfa.com لە خانەی شریتی ناونیشانی address barبەرنامەی ئینتەرنێت ئێكسپلۆرەردا بنووسەو،كلیك لەسەر goبكە،یان پەنجەبنێ بەدووگمەی ئینتەری Enterسەر كیبۆردەكەدا.

٢–دوایی ئەوەی زانیارییە ڕونكردنەوەییەكانی بلۆگ فات خوێندەوە كلیك لەسەر (ایجاد وبلاگ جدید)بكە:

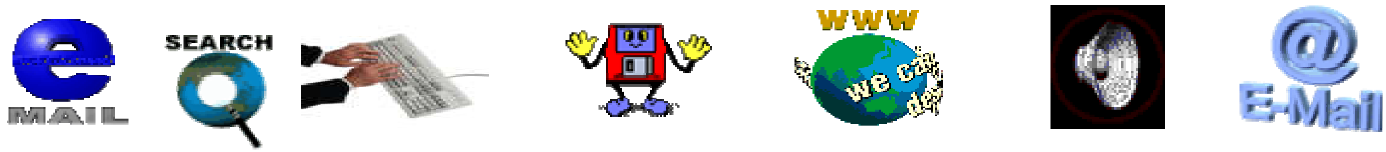

٣-ئەو فۆرمەی بۆت کرایەوە بەوردی پڕی بکەرەوە بەم شێوەیە:

- ❖ نام کاربری:ناونیشانی ویبلاگەکەت بەپڕێنوسی ئینگلیزی بنوسە،کە دوواتر خوێنەر بەهۆی ئەم ناوەوە داغڵی ویبلاگەکەت دەبێت.
- ❖ کلمە عبور:پاسۆردی ویبلۆگەکەت بنووسە:
- ❖ تکرا کلمە عبور :پاسۆردەکەت دووبارە بنوسەرەوە.
- ❖ عنوان ویبلاگ:لەم خانە یەدا ناونیشانی ویبلاگەکەت بنووسە.کە لەبەشی سەرەوەی ویبلاگەکەدا دەنوسرێت،ئەم ویبلاگەی ئێمە تایبەتە بەپەندو نوکتە،کە دوو کتێبی بەندەیە،بۆیە نووسیومە: پەند و نوکتە.
- ❖ نام نویسندە:لەم خانەیەدا ناوی نووسەرو،بەڕێوەبە،یان خاوەنی ویبلاگەکە دەنوسرێت،بۆ ناوی خۆت بنووسە.
- ❖ شرح ویبلاگ:لەم خانەیەدا شەرحی ویبلاگەکەت بنووسە تایبەتە بەچی و ،چی لەخۆدەگرێت.
- ❖ ایمل خصوصی : ئیمەیڵی تایبەتی خۆت بنوسە.
- ❖ ایمیل نویسندە: ئیمەیلێکی خۆت بنووسە .(دەگونجێت هەمان ئیمەیڵی پێشتر دووبارە بکەیتەوە).
- ❖ منتقە زمانی : کاتی ناوچەیی هەڵبژێرە.(زۆر گرنگ نییە)

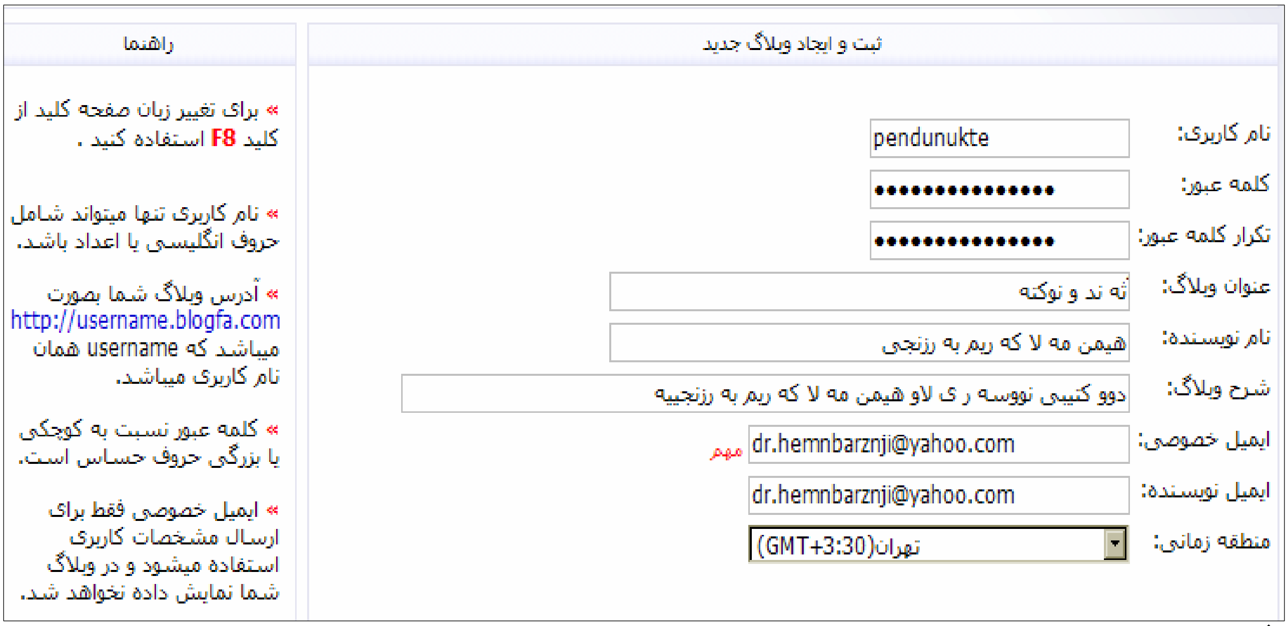

ثبت و ایجاد وبلاگ جدید

نام کاربری:	pendunukte
کلمه عبور:	••••••••••••••••
تکرار کلمه عبور:	••••••••••••••••
عنوان وبلاگ:	ئه ند و نوکته
نام نویسنده:	هیمن مه لا که ریم به رزنجی
شرح وبلاگ:	دوو کتیبی نووسه ر ی لاو هیمن مه لا که ریم به رزنجییه
ایمیل خصوصی:	dr.hemnbarznji@yahoo.com مهم
ایمیل نویسنده:	dr.hemnbarznji@yahoo.com
منطقه زمانی:	(GMT+3:30)تهران

راهنما

» برای تغییر زبان صفحه کلید از کلید F8 استفاده کنید .

» نام کاربری تنها میتواند شامل حروف انگلیسی یا اعداد باشد.

» آدرس وبلاگ شما بصورت http://username.blogfa.com میباشد که username همان نام کاربری میباشد.

» کلمه عبور نسبت به کوچکی یا بزرگی حروف حساس است.

» ایمیل خصوصی فقط برای ارسال مشخصات کاربری استفاده میشود و در وبلاگ شما نمایش داده نخواهد شد.

- ❖ تعداد پستها در صفحە نخست:لەم لاکێشەیەدا ژمارەی پۆستەکان لە لاپەڕەی یەکەمدا دیاری بکە ،کە تا ٣٠لاپەڕ ڕێگەی پێداویت.
- ❖ نحو نمایش تاریخ پستها:بەهۆی ئەم لاکێشەیەوە شێوەی پیشاندانی بەرواری پۆستەکانت دیاری بکە.(گرنگ نییە هەرشێوەك بێت–بەروار بەشێوەی زاینی یان ئێرانی).
- ❖ نحونمایش زمان پستها :بەهۆی ئەم لاکێشەیەشەوە شێوەی پیشاندانی کاتی پۆستەکان دیاری دەکەین(زۆر گرنگ نییە–کاتەکە بەشێوەی میلادی پیشان بدات،یان.........).
- ❖ نحو نمایش تاریخ ارشیو:لەم بەشەشدا شێوەی پیشاندانی بەروار و،شێوەی ئەرشیف کردن هەڵبژێرە(زۆر گرنگ نییە.).

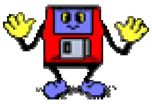

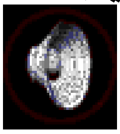

❖ نحو ارشيو متالب وبلاگ:بەهۆی ئەم بەشەوە دیاری بکە کە بەشێوەی هەفتانە(هفتگى)يان مانگانە (ماهانە).

٤–كليك لەسەر (قبول قوانين سايت و ايجاد وبلاگ)بكە و،چاوەڕێبكە تا بەخێرهاتنت دەكات:

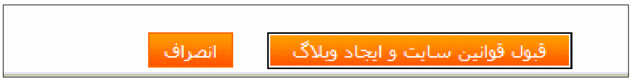

٥–لەدوای بەجێگەیاندنی خاڵ٤–و كەمێك چاوەڕوانی ئەم شێوەیەی لای خوارەوە دەردەكەوێت كە بەخێرهاتنت دەكات و،پیرۆزبایت لێدەكات،و بۆتەواو كردنی كارەكەت كليك لەسەر (بازگشت بەصفحە نخست)بكە و،بەمەش دەچیتەوە سەر ماڵپەڕی بلۆگفا كەلەخاڵی ١–كردمانەوە.

ئێستا بوویتە خاوەنی وێبلۆگی خۆت و،پیرۆزت بێ،وەڵێ چۆن بابەتی تیا بڵاو بكەیتەوە،فەرموو شوێن هەنگاوەكن بكەوە.

١–ماڵپەڕی بلۆگفا www.blogfa.comبكەرەوە.

٢–لەژێر وشەكانی (مدیريت بلاگ)دا ،دوو لاكێشەی بچوك هەن و،لە لاكێشەی یەكەمیاندا (نام كاربری)ناوی ویبلاگەكەت بنووسە و،لەخانەی دووەمدا(كلمەعبور)پاسۆردەكەت بنووسەو،پەنجەبنێ بە دووگمەی ئینتەردا Enter،یان كليك لەسەر دووگمەی (ورود)بكە ،كەمێك چاوەڕێبە تا داغڵی ویبلۆگەكەت دەبیت.

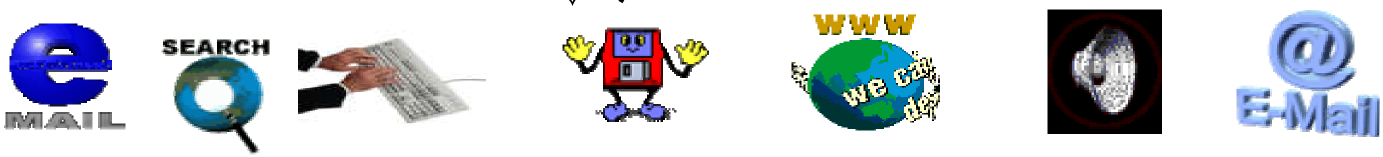

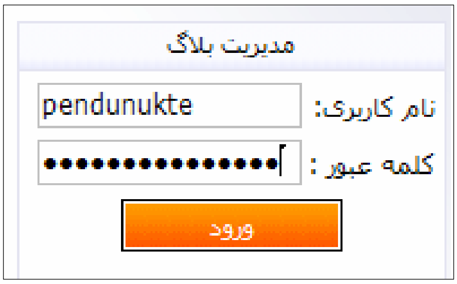

٣-ئەم شێوەیەی خوارەوەت بۆ دەكرێتەوە :

- لەلاكێشەی (عنوان متلب)دا ناونیشانی ئەو بابەتە بنووسە كە دەتەوێت دیببەزێنیتە ناو ویبڵاگەكەت.
- بابەتەكەت كۆپی بكەو ،لە لاكێشەی دەقدا پەیستی بكەرەوە ،وەك لەوێنەكەدا دیارە.
- پێكهاتەكانی دیكەی ئەم بەشەو،هەموو دووگمەكانی وەك دووگمەی زۆر بەرنامەی وەك وۆرد...ئیمەل ...وەهایە و،بۆ بەپێویستی نازانم بەوردی باسیان بكەم،و تەنها ئاماژەیان پێدەكەم:

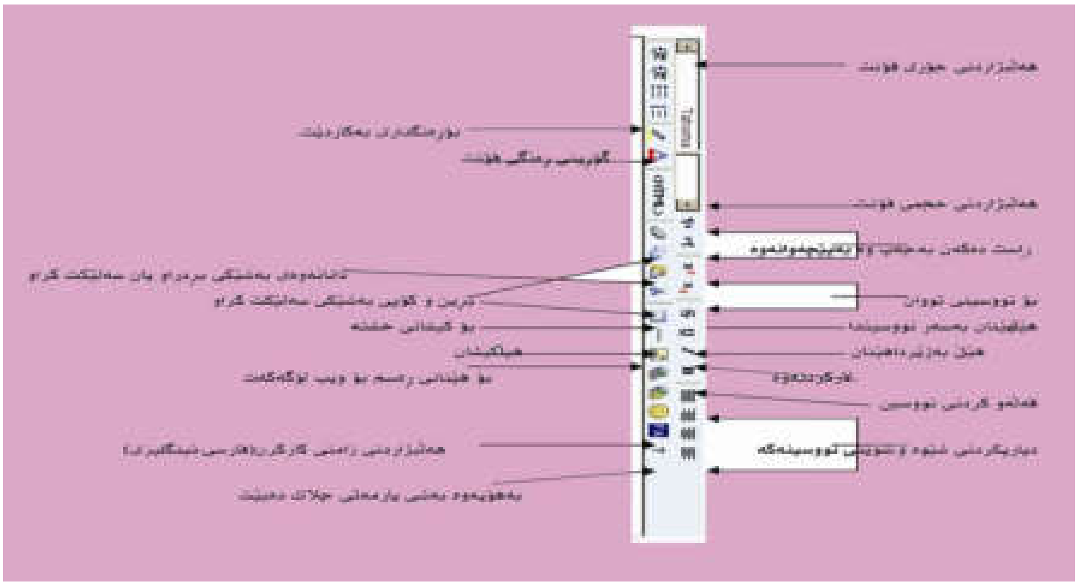

٤-هەنوكە دەتوانیت كلیك لەسەر دووگمەی (پبت مگلب و باسازی ویبلاگ)و ،پاشكەمێك نوو سینەكەت دادەبەزێتە ناو ویبلۆگەكەت.

سەرنج: واباشترە زیاتر لە ٣-٥لاپەرە زیاتر لە یەككاتدا نە نێریتە ناو ویبلۆگۆكەت.

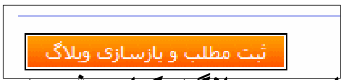

٥-بۆبینی وێبلاگەكەت كلیك لەسەر (مشاهده ویبلاگ)بكەلەبەشی (میزكار)دا.

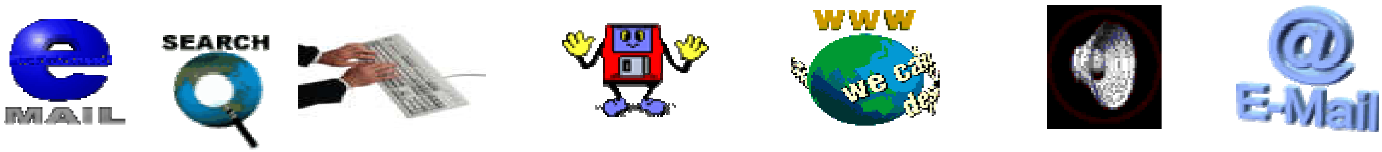

٦-ئەگەر ویستت بابەتی نوێ داببەزێنیت ،ئەوا كلیك لەسەر (پست متلب جدید)بكە لەبەشی (میزكار)دا. و بەمشێوەیە دەتوانیت هەمان كاری سەرەوە جێبەجێبكەیتەوە بۆ دابەزاندنی بابەت.

٧-ئەگەر ویستت هەموو بابەتە دابەزێنراوەكانت ببینی ئەوا كلیك لەسەر(مدیریت متالب قبلی)بكە لەبەشی (میزكار)دا.

ئەگەرویستت هەر بابەتێكی دبەزێنراو ببینیت ئەواكلیك لەسەر بەشی ویرایش بكە،وە بۆ سڕینەوەی كلیك لەسەر هێمای سڕینەوەكە (حزف پست)بكە.

٨-بۆ خوێندنەوەی سەرنجی خوێنەران كلیك لەسەر (اخرین نزرات خوانندگان)بكە.

٩-ئەگەر ویستت گۆڕان لەهەندێك زانیاری دا بكەیت كەلە فۆڕمەكەدا نووسیت كلیك لەسەر (تنزیمات ویبلاگ)بكە:

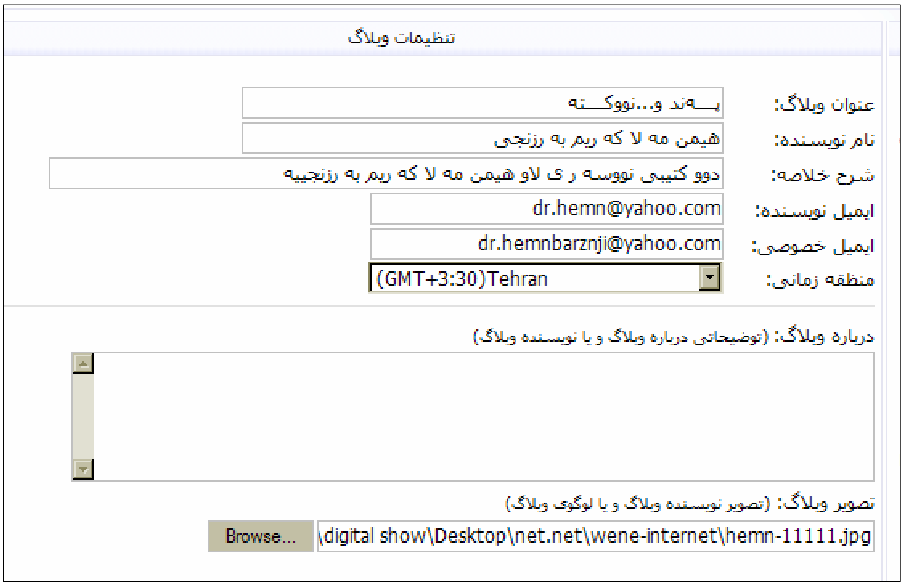
تنظیمات وبلاگ

عنوان وبلاگ:	پــەند و...نووكــــتە
نام نویسندە:	هیمن مە لا كە ریم بە رزنجی
شرح خلاصە:	دوو كتیبی نووسە ر ی لاو هیمن مە لا كە ریم بە رزنجییە
ایمیل نویسندە:	dr.hemn@yahoo.com
ایمیل خصوصی:	dr.hemnbarznji@yahoo.com
منطقە زمانی:	(GMT+3:30)Tehran

دربارە وبلاگ: (توضیحاتی دربارە وبلاگ و یا نویسندە وبلاگ)

تصویر وبلاگ: (تصویر نویسندە وبلاگ و یا لوگوی وبلاگ)

\digital show\Desktop\net.net\wene-internet\hemn-11111.jpg Browse...

*ئەگەر ویستت ناونیشانی ماڵپەڕەكەت بگۆڕیت،كە لەبەشی سەرەوەی وێبلۆگەكەتدا دەنووسرێت ،ئەوا نوسینی بەردەم (عنوان ویبلاگ)بگۆرە.

*ئەگەر ویستت ناوی نووسەرەكە بگۆڕیت ئەوا نووسینی لاكێشەكەی بەردەم(نام نویسندە)بگۆڕە،كە لە ژێر ناونیشانی ویبلۆگەكەدا بۆت دەنوسێت لەبەشی سەرەوە.

*بەهەمان شێوە دەتوانیت بەشەكانی دیكەش بگۆڕیت و،لە پێشتریش باسمان كردوون ،كە بەشەكان چین و،مانایان چییە،وەلێ تەنها دوو بەش پێویست بە ئاماژە پێكردن دەكات:

- نووسینی هەندێك زانیاری و،ڕوونكردنەوە لە سەر ویبلاگەكەت لەخانەی (دربارە ویبلاگ).

-ئەگەر حەزدەكەیت وێنەیەك بخەیتە ناو وێبلاگەكەت ئەوا كلیكی : (تسویر ویبلاگ - brows)و ،بەمەش دایەلۆگ بۆكسی كردنەوە(open)-ت ،بۆ دەكرێتەوە و،بەهۆیەوە وێنەكەت بكەرەوە،و بەمەش وێنەكە دێتە ناو لاكێشەی (browse)

سەرنج: نابێت وێنەكە حەجمی زۆر بێت،بۆیە پێویستە پێشتی حەجمەكەی بەهۆی بەرنامەكەوە كەمبكەیتەوە،بۆ نموونە بەرنامەی Microsoft Office Picture Manager.lnk

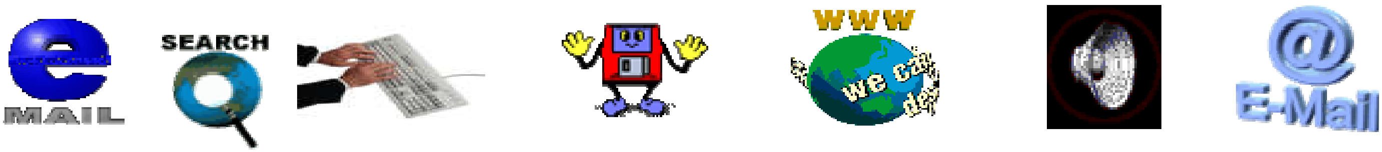

لە كۆتای هەموو گۆڕاەنەكاندا كليك لەسەر (پبت تنقيمات) بكەو ،چاوەڕێبە تاكارە كە ،جێبەجێدەبێت و،بۆ دڵنيايش دەتوانيت كليك لەسەر (مشاهدە ويبلاگ)بكەيت لەبەشی (ميزكار)دا .

١٠-ئەگەر ئەو قاڵبەی ويبلۆگەكەتت بەدڵ نەبوو كە ماڵپەڕی بلۆگفا بەشێوەيەكی خۆی بۆت دادەنێت،ئەوا لەبەشی (ميزكار)دا كليك لەسەر (انتخاب قالب ويبلاگ)بكەو ،چاوەڕێبە تا هەموو قاڵبەكانت بۆ دەكرێتەوە:

دوای ئەوەی هەموو قاڵبەكانت بۆ كرايەوە بەخواستی خۆت كام قاڵبەت بەدڵە كليك لەسەر (انتخاب قالب)بكە و،پاشان كليك لەسەر okبكە لەو دايەلۆگ بۆ كسەی بۆت دەكرێتەوە:

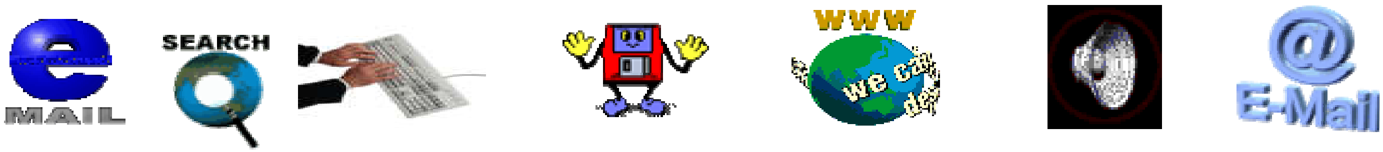

پاش كەمێك چاوەڕوانی ئەم شێوەیە دەردەكەوێت ،كەمانای چالاك بوونی ئەو قاڵبەیەكەهەڵت بژارد:

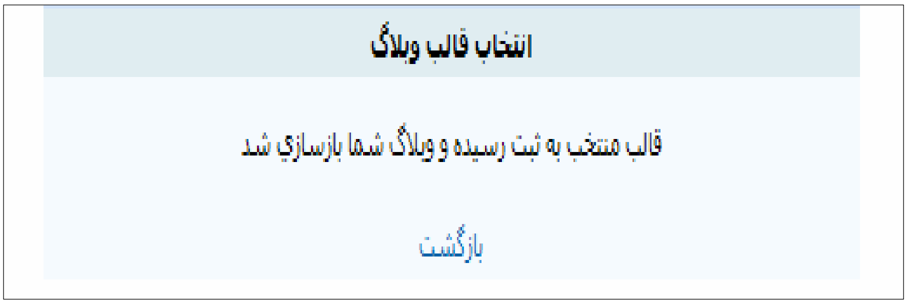

١١-ئەگەر ویستت وێبلاگەكەت بسڕیتەوە ئەوا كلیك لەسەر (حزف ویبلاگ)بكە.

١٢-ئەگەر ویستت پاسۆردەكەت بگۆڕیت ،ئەوا كلیك لەسەر (تغیر كلمە عبور)بكەو ،بەمەش سیٚ خانەت بۆ دەكرێتەوە و،لەخانەی یەكەمدا پاسۆردە كۆنەكەت بنووسەو،لە خانەی دووەمدا پاسۆردە نوێیەكەو،لەخانی سێهەمدا دووبارە پاسۆردە نوێیەكە بنووسەرەوە و،دوواتر كلیك لەسەر (تغیر كلمەیە عبور)بكە.

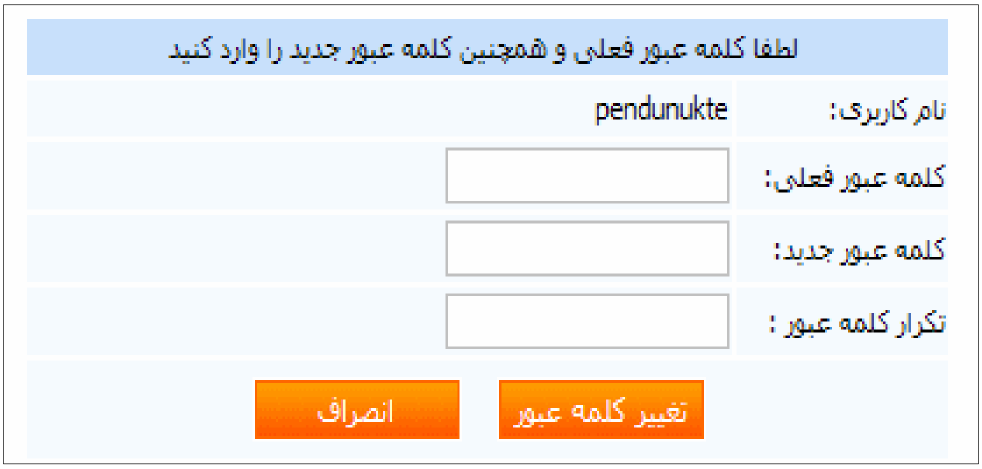

١٢-بۆ دەرچوون لە ویبلۆگەكەت كلیك لەسەر (خروج از بخش مدیریت) بكە،لە بەشی (میزكار)دا:

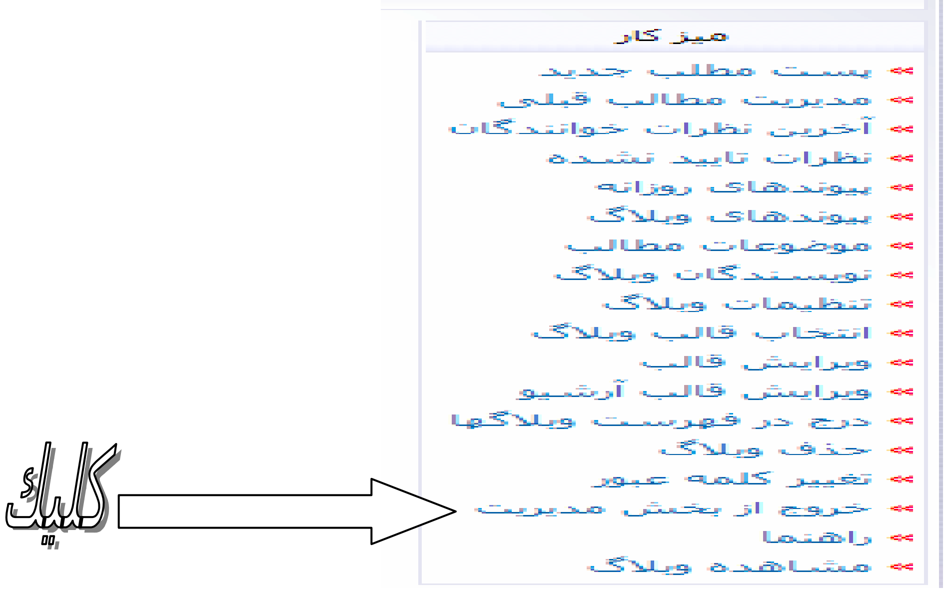

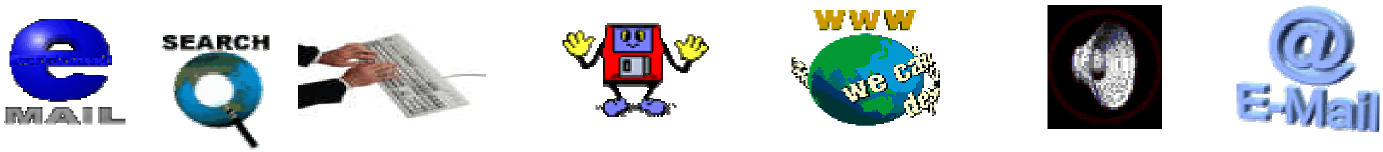

دوواتر دەبێت کلیك لەسەر (بازگشت)بکەیت ،وەك لەوێنەکەدا دیارە:

هەنووکە بوویتە خاوەنی بلاگی خۆت وپیرۆزەو،دەتوانیت ناونیشانەکەی بلاوبکەیتەوە:

www.pendunukte.blogfa.com

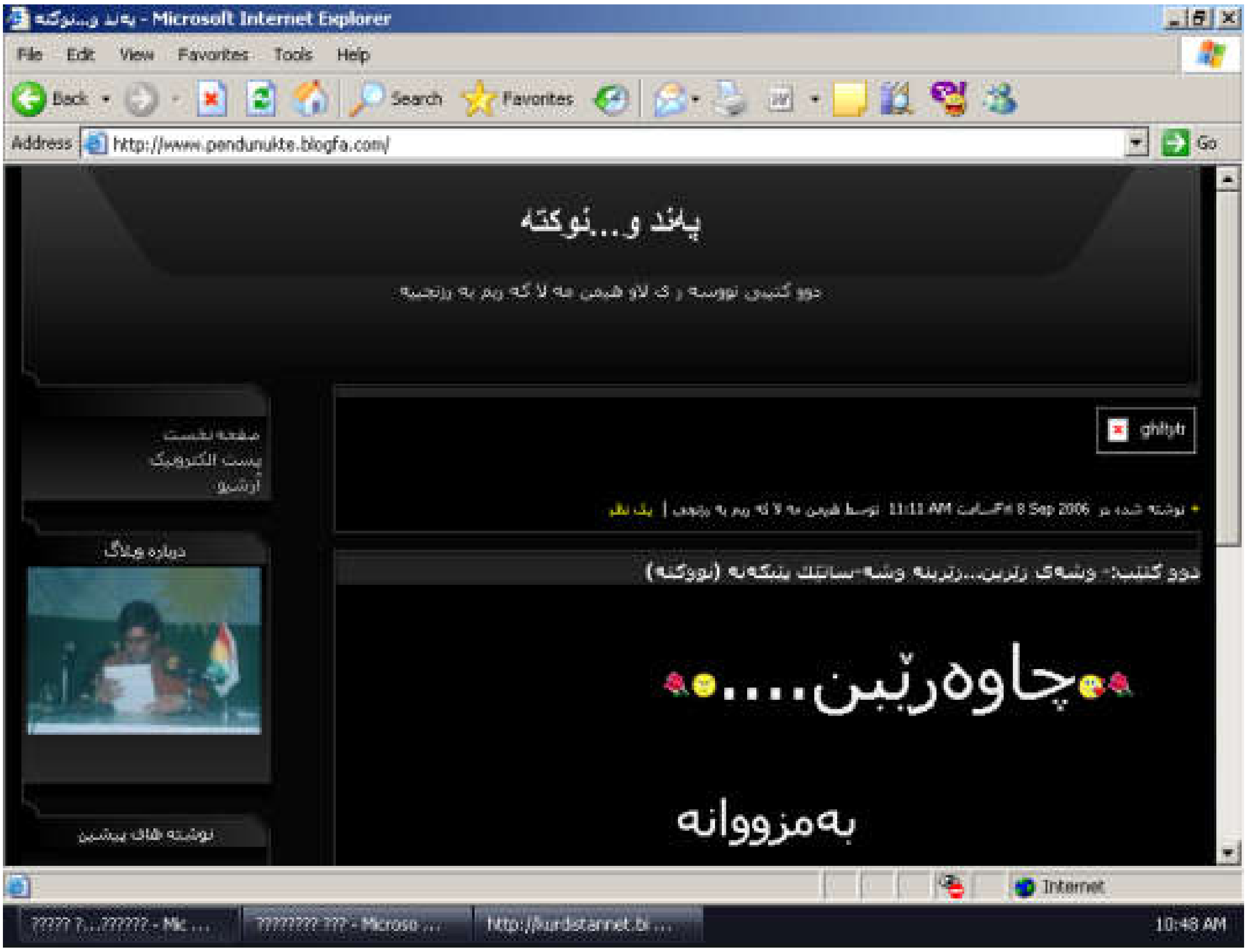

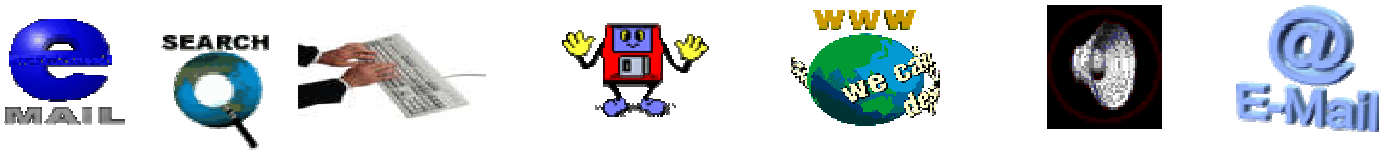

مای بلۆگ

www.myblog.com

١- ماڵپەڕی www.myblog.com بكەرەوە:

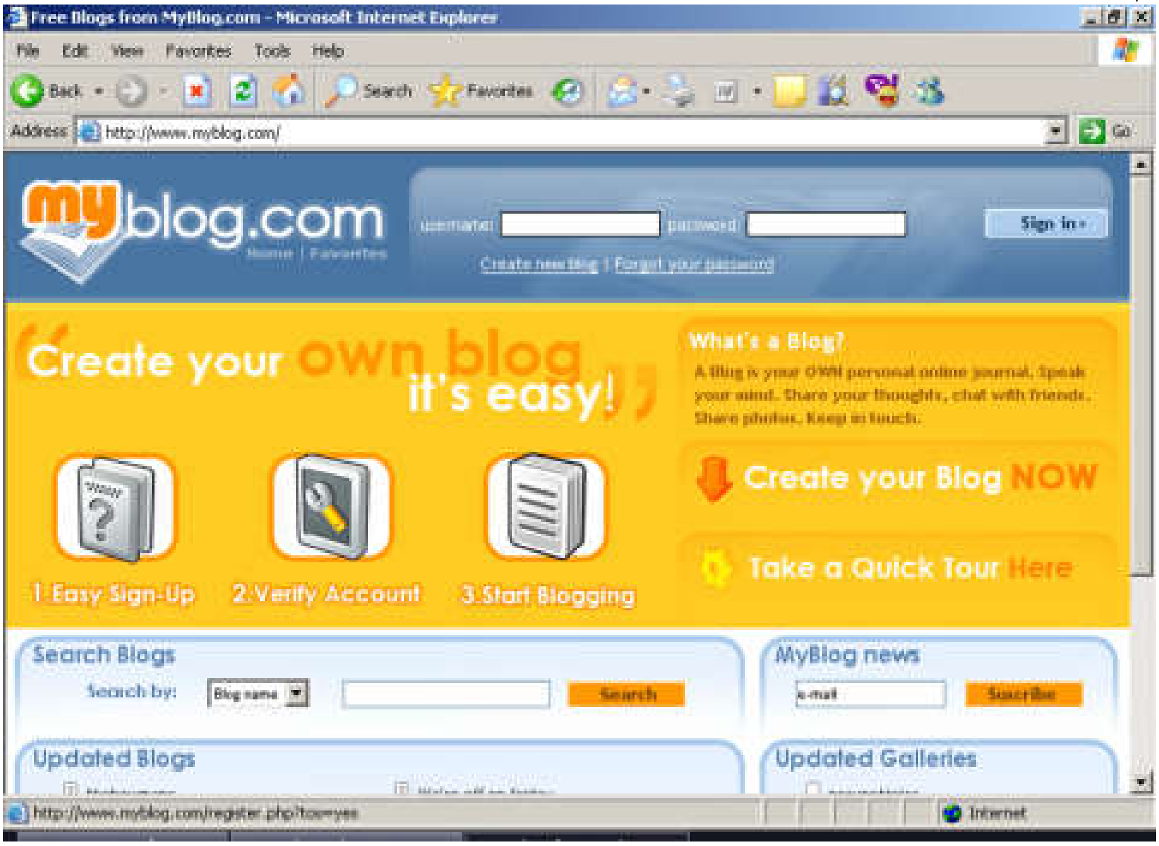

٢-كلیك لەسەر Create your blob now بكە،كەبەهۆیەوە فۆرمێك دەكرێتەوە و،پڕی بكەرەوە وەك لە وێنەكەدا دیارە:

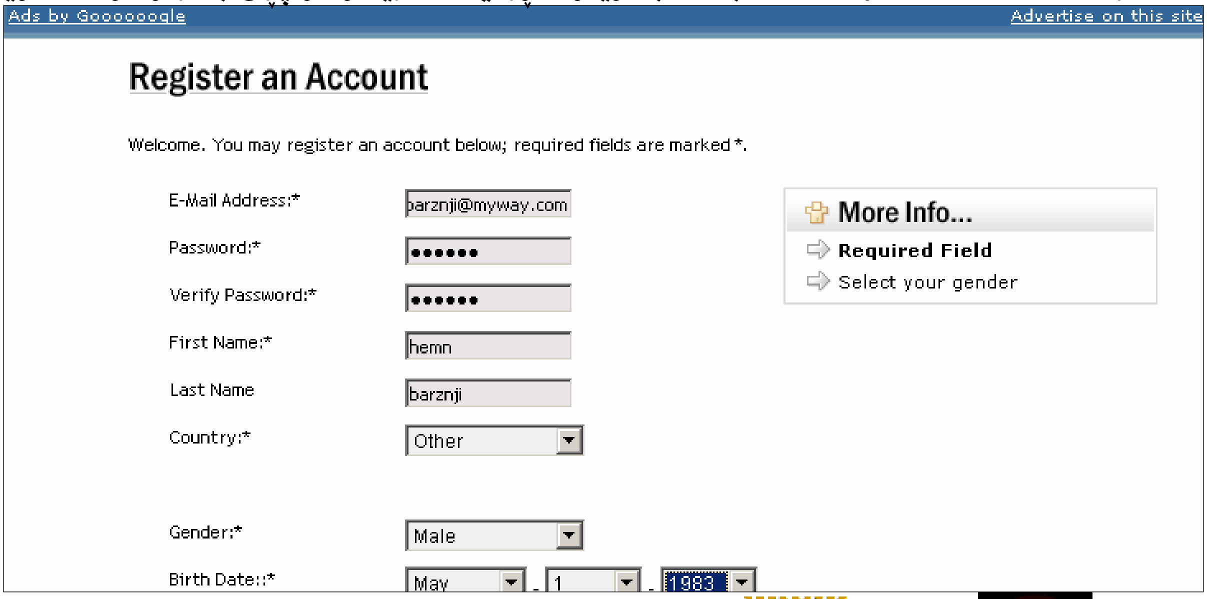

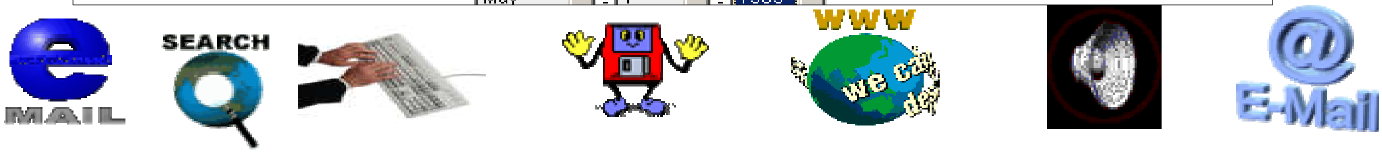

*لەخانەی یەکەمدا ئیمەیلێکی خۆت بنووسە.

*لەخانی دووەمداوشەی نهێنی تایبەت بە وێبلۆگەکەت بنووسەو ،لەخانی دوواتردا هەمان پاسۆرد دووبارە بکەرەوە.

*لەخانی **first name**دا ناوی یەکەمت بنووسە.

*لەخانەی **Last name**دا ناووی دووەمت(کۆنایت)بنووسە.

*لەخانەی **country** ولاَتەکەت هەڵبژێرە،یان **other**هەڵبژێرە کە بەمانای ولاَتی تر بەکاردێت.

*لەخانەی **Gender** دا ڕەگەزەکەت هەڵبژێرە و،ئەگەر مێینەیت(ئافرەت–ژن –کچ)ئەوا **Female**هەڵبژێرەو،ئەگەر نێرینەشی **male**هەڵبژێرە.

*پاشان لەخانی **birth day** دا ،بەرواری لە دایك بوونەکەت هەڵبژێرە .وەك لە وێنەکەدا دیارە.

لەکۆتایدا کلیك لەناو چوارگۆشە بەتاڵەکەی بەردەم دەستەواژەی **I accept terms and condition**بکەو،دوواتریش ئەو کۆدەی کەهەیە لەناو لاکێشە بچوکەکەدا بینووسەرەوە:

٣–کلیك لەسەر دووگمەی **create account**بکە:

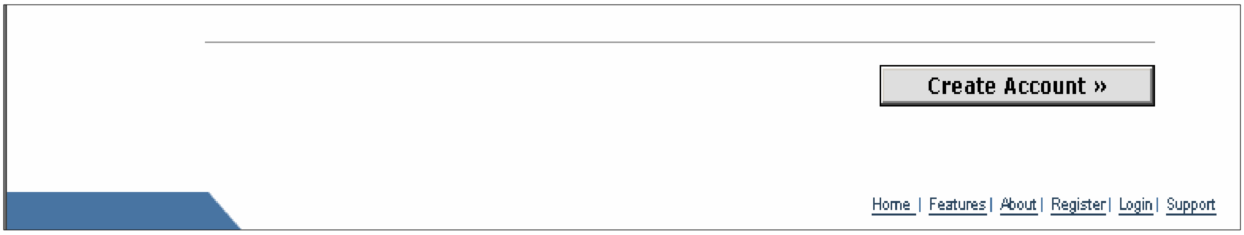

٣–لەدوویدا فۆرمێکی نوێت بۆدەکرێتەوە،کەواباشترە پری نەکەیتەوە کلیك لەسەر دووگمەی **Skip**بکەیت، بۆ بەجێهێشتنی ئەو قۆناغە کەدەکەوێتە کۆتای فۆرمەکەوە:

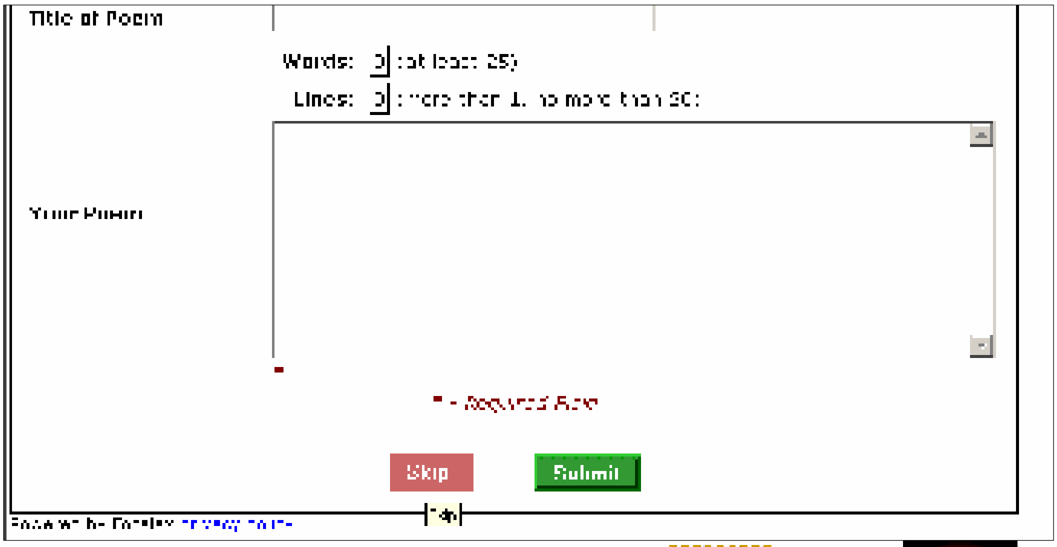

٤-پاشان ئەم فۆڕمەی خوارەوەت بۆ دەكرێتەوە و،پڕیبكەرەوە بەو شێوەیەی لە وێنەكەدا هاتووە:

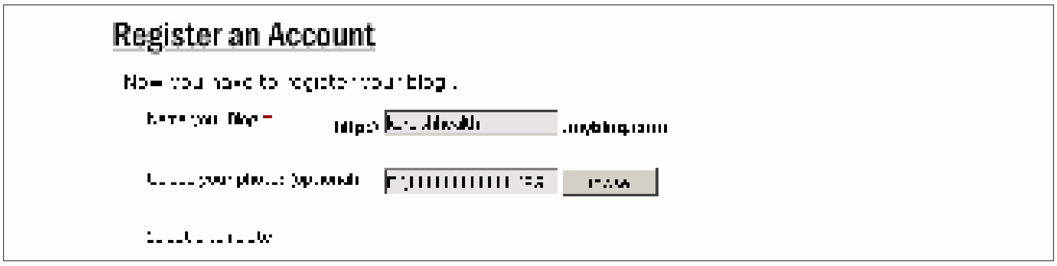

*لەخانی name your blog دا،ناوی ویبلۆگەكەت بنووسەو،واباشترە وشەیەكی مانادارى كورت هەڵبژێریت،وكورتكراوەنەبێت بۆئەوەی بەكارهێنەی هەرلەناوەكەیەوە بزانێت ماڵپەڕەكەت تایبەتە بە چ شتێك،وەك ئێمە نووسیومانە Kurdishhealth كە مەبەست لێی تەندروستی كوردەو،بڵاو كردنەوەی زانیاری بوواری تەندروستییە بە زمانی كوردی.

*لەخانی Upload your photo دا دەتوانیت وێنەیەكی خۆت یان لۆگۆی وێبلاگەكەت دابنێزێنیت ،ئەویش بەكلیك كردن لەسەر Browse و،دوواتر هەڵبژاردنی ئەو وێنەیەی دەمانەوێت،ئەم فەرمانە optional-ەو ،دەتوانین وازی لێبهێنین و،وێنە دانەنێین.

لە دوواتردا كۆمەڵێك قاڵب هەیەو،كامیانت بەدڵە كلیك لەناو بازنەبچوكەكەی بەردەمی بكە:

٥-پاشان كلیك لەسەر create your blog بكە:

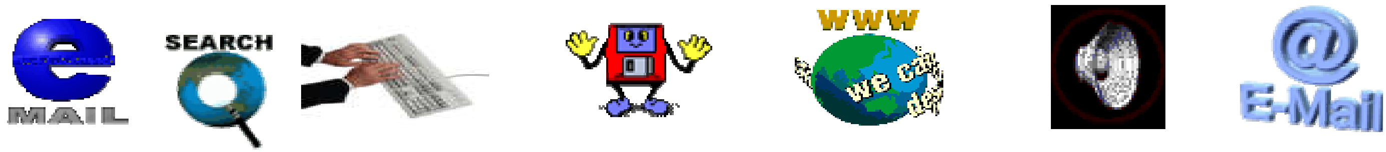

٦-دەبینیت ویبلۆگێكت بۆ دروست بووەو،دەتوانیت بابەت و،وێنەو....تیاداببەزێنیت وەك لەوێنەكەدا دیارە:

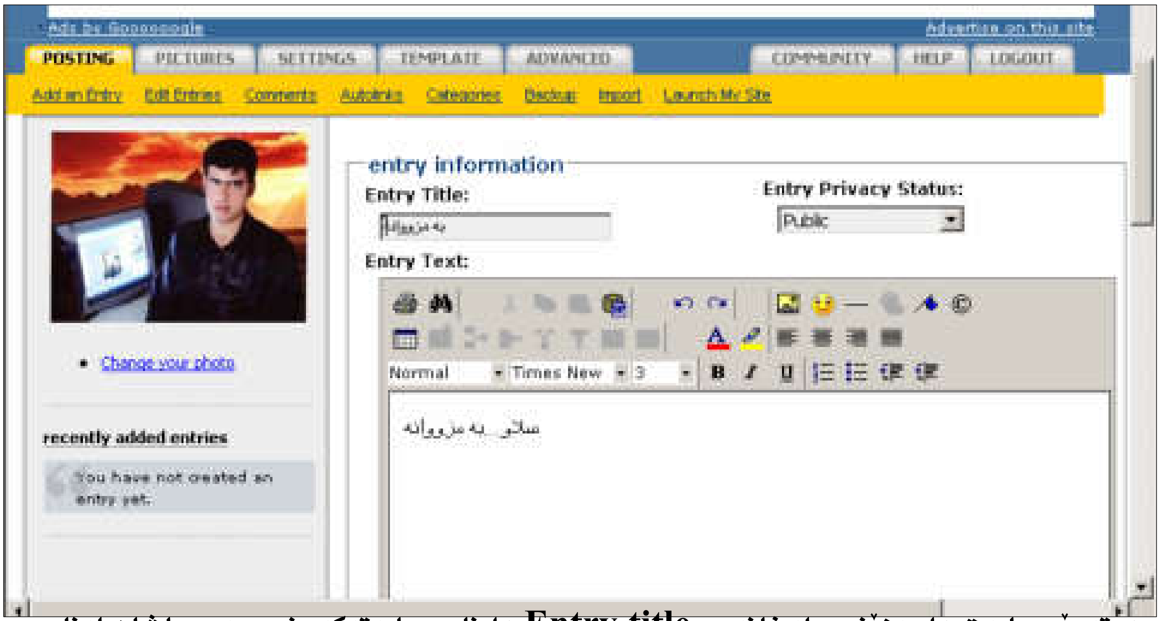

٧-ئەگەر دەتەوێت بابەت داببەزێنیت لەخانەی **Entry title** دا ناوی بابەتەكە بنووسە و،پاشان لەناو چوارگۆشەی دەقەكەدا ئەو نووسینە بنووسەكەدەتەوێت

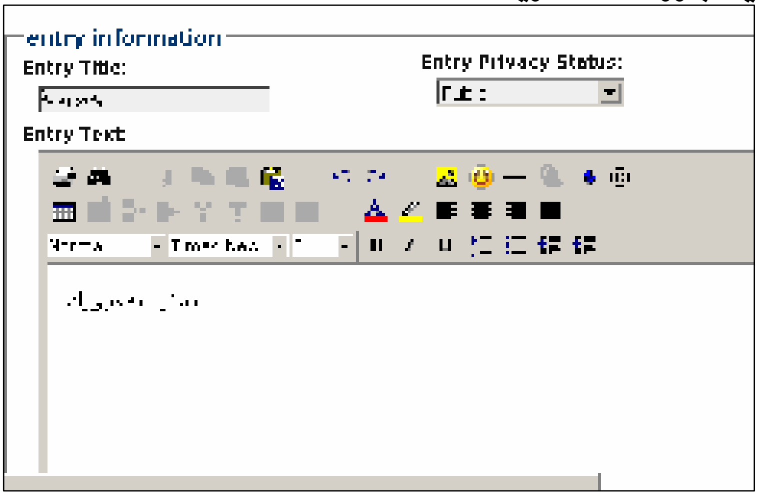

دوواتر كلیك لەسەر دووگمەی (**Post entry**)بكە،بۆ ئەوەی نوسینەكەت دابەزێتە ناو بلاگەكەت:

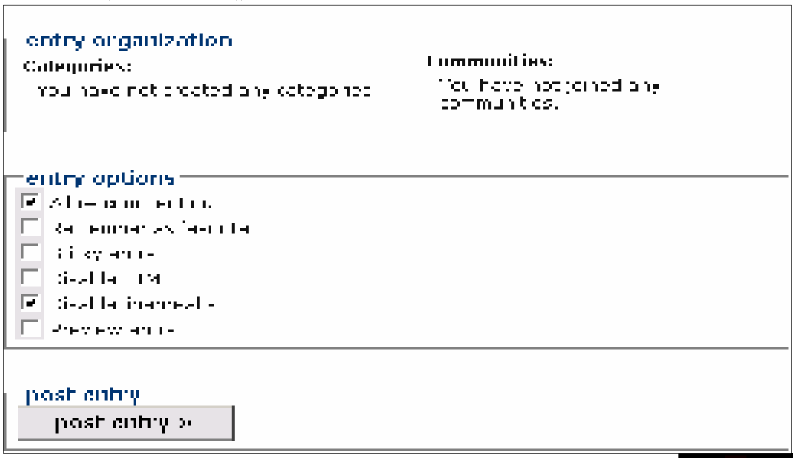

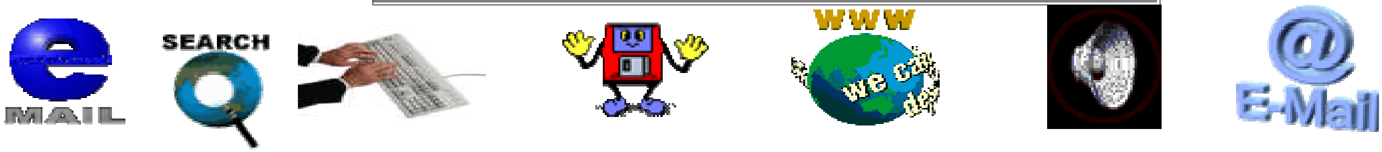

٨-بۆ دابه‌زاندنی بابه‌تی نوێ کلیك له‌سه‌ر posting>Add an entryبکه‌ و،به‌هۆیه‌وه‌ بابه‌ت دابه‌زێنه‌ وه‌ك له‌وێنه‌که‌دا دیاره‌:

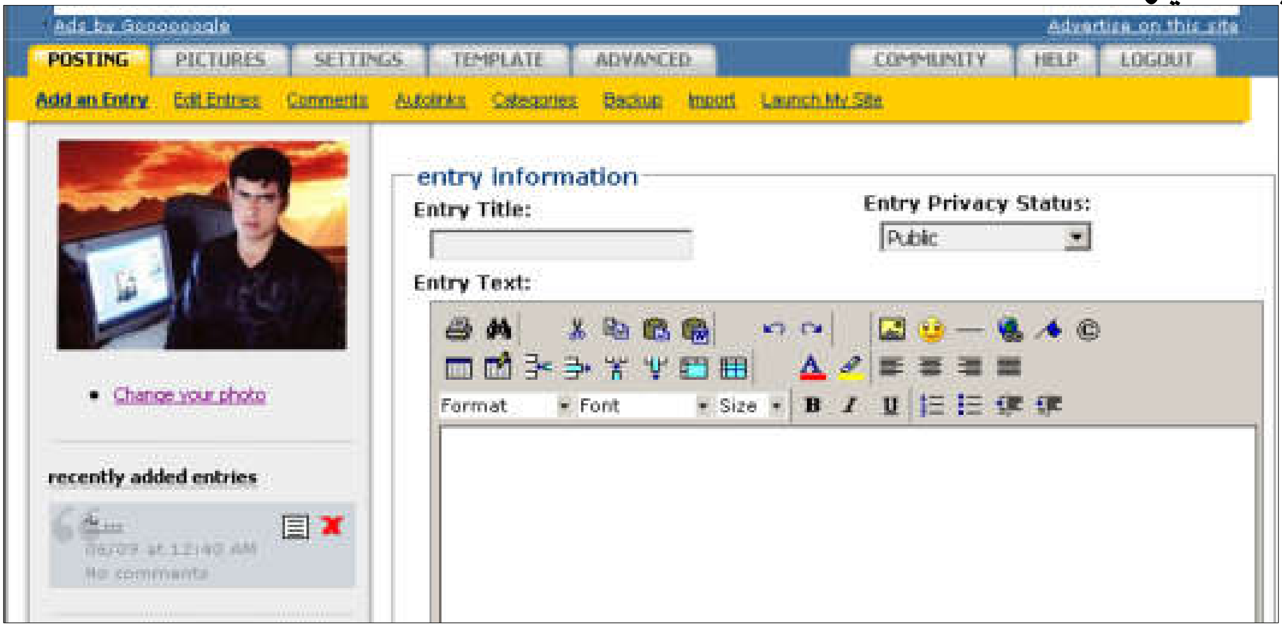

٩-ئه‌گه‌ر ده‌ته‌وێت هه‌موو ئه‌و بابه‌تانه‌ ببینیت ،که‌ دات به‌زاندووه‌ و،گۆڕانیان تیابکه‌یت،ئه‌وا سودله‌به‌شی Posting> Edit entriesبکه‌:

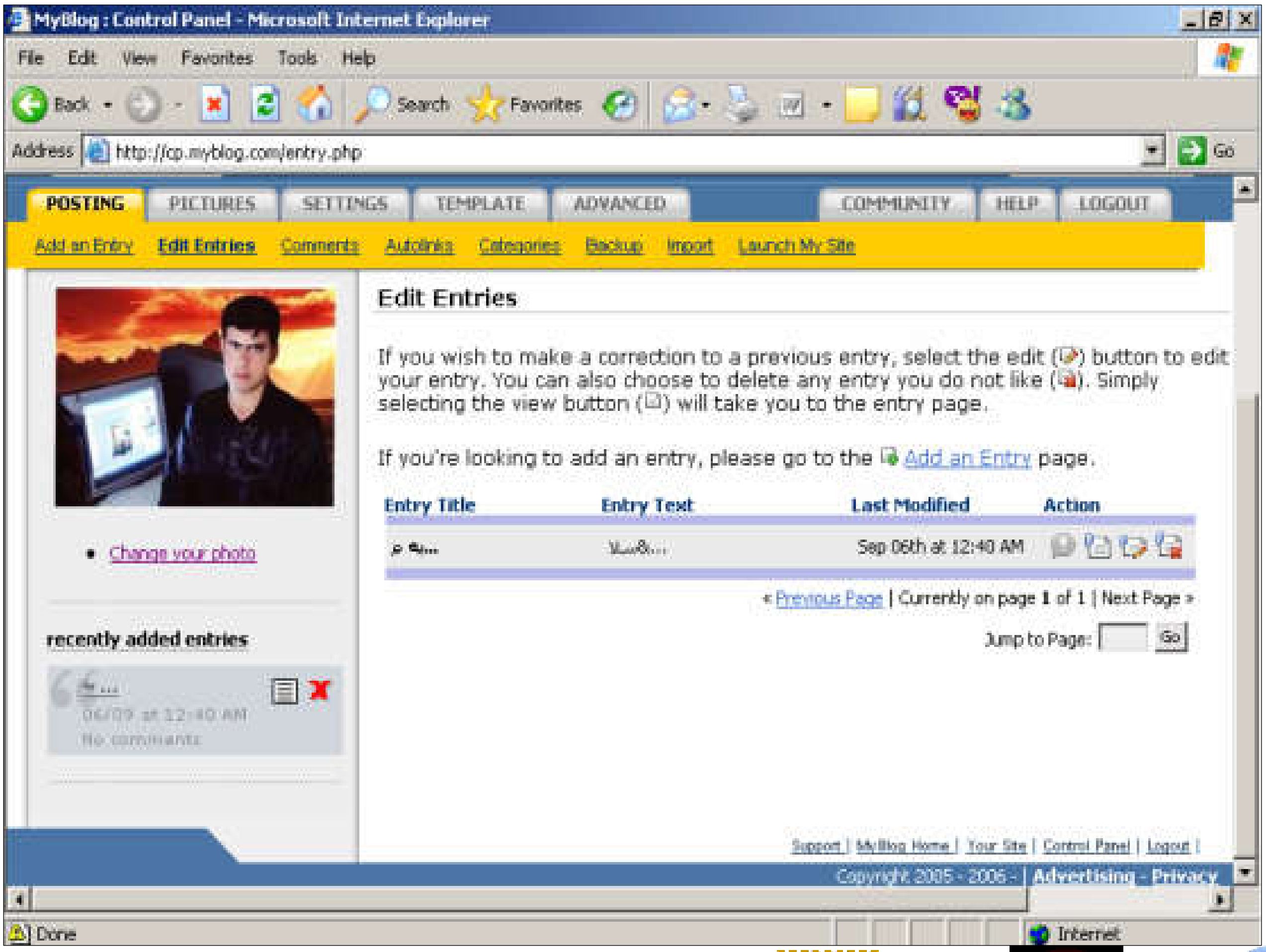

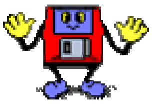

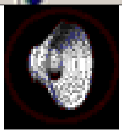

١٠-ئەگەر دەتەوێت هەموو تەعلیقەکان ببینیت وسودی لێوەر بگریت و،گۆرانی تیابکەیت ئەوا سود لەبەشی :posting>comments

١١-ئەگەر دەتەوێت ناونیشان ماڵپەڕی تایبەتی ،کە خۆت حەزت لێیەتی لینك بکەیت بە ویبلۆگەکەتەوە ئەوا دەتوانیت سود لە posting>auto linksوەربگریت:

وەکو لە وێنەکەدا دیارە دووای ئەوە کلیکت لەسەر posting کرد لە ژێریدا چەند دووگمەیەکت بۆ دەکرێتەوە و،تیای دا کلیك لە سەر auto linksبکە،کەبەهۆیەوە ئەو شێوەیەی سەرەوە دەکرێتەوە و،لەبەشیtext to linkدا، ئەو دەقە بنووسە کەدەتەوێت ناوی ماڵپەڕەکەی لەگەڵدا لینك بکەیت و،پاشان لە خانەی website URLدا ناونیشانی ماڵپەڕەکە بنووسەو،لە کۆتایدا کلیك لەسەر Create auto linkبکە

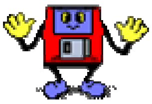

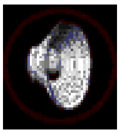

١٢-ئەگەر دەتەوێت فیئات دروست بکەیت ئەوا کلیك لەسەر: posting>categories بکە :

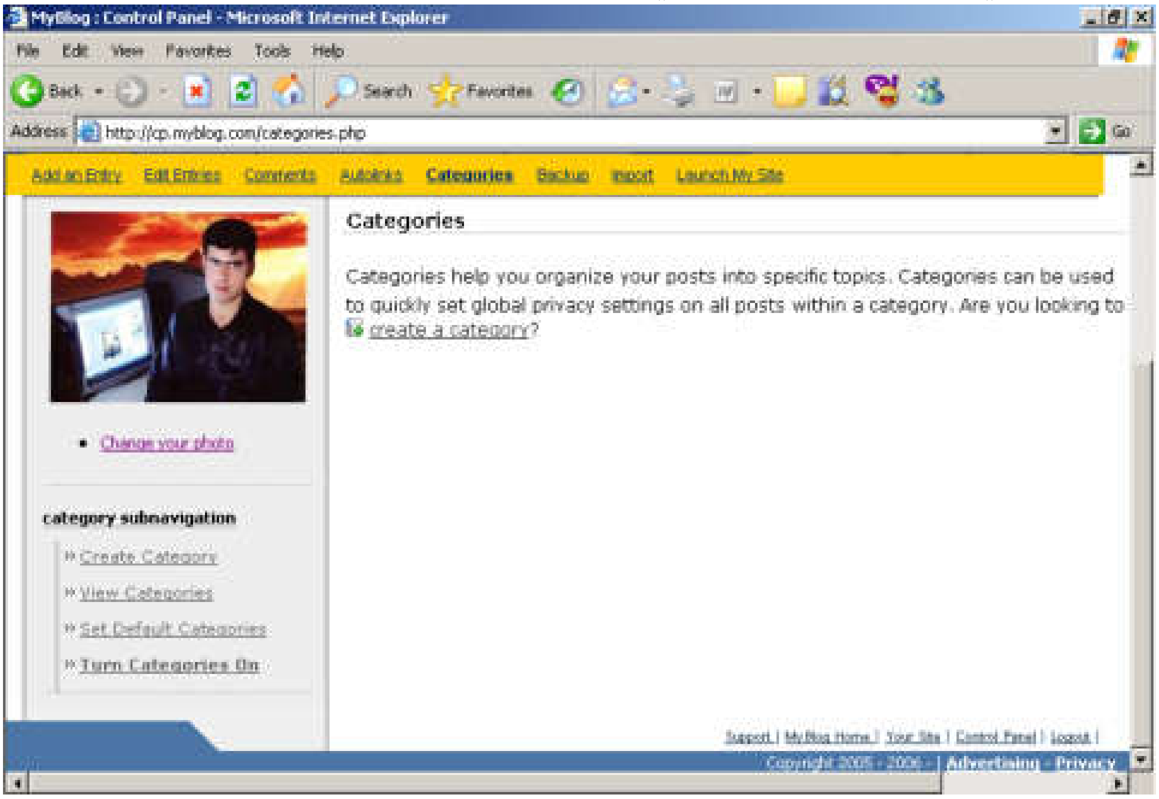

پاشان دەبینیت ئەو ڕووکارەی سەرەوەت بۆ دەکرێتەوە ئەگەر فیئاتت دروست کردبێت دەکەوێتە بەرچاوت و،ئەگەر بشتەوێت دروستی بکەیت پێویستە کلیك لەسەر create a categories بکەیت و،بەمەش ئەم فۆڕمەی خوارەوە دەکرێتەوە دەتوانیت پڕی بکەیتەوە:

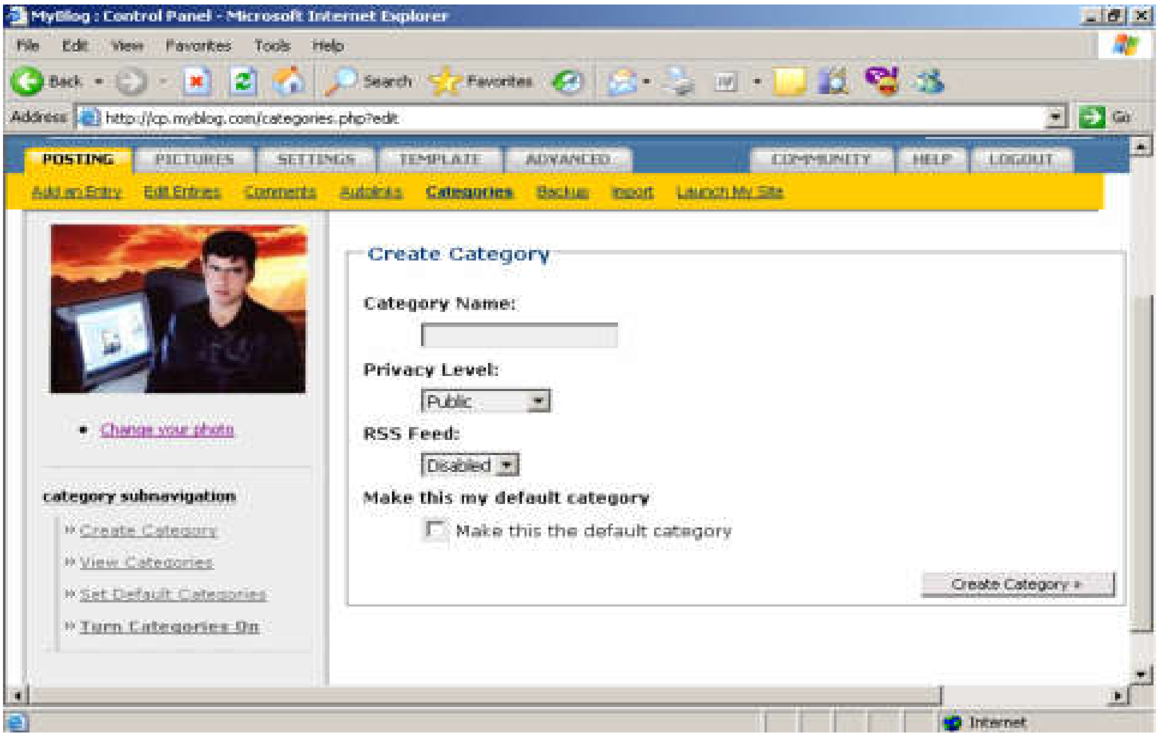

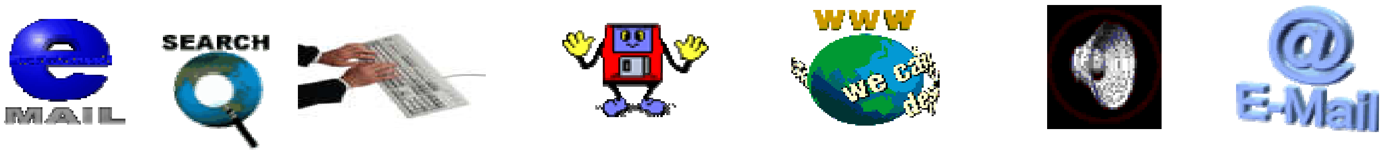

١٣-ئەگەر دەتەوێت بەشی وێنە دروست بكەیت و،پاشان دەستكاری بكەیت كلیك لەسەر pictureبكە، كە دەكەوێتە تەنیشت postingو، پاشان بۆ دروست كردن كلیك لەسەر create albumبكە:

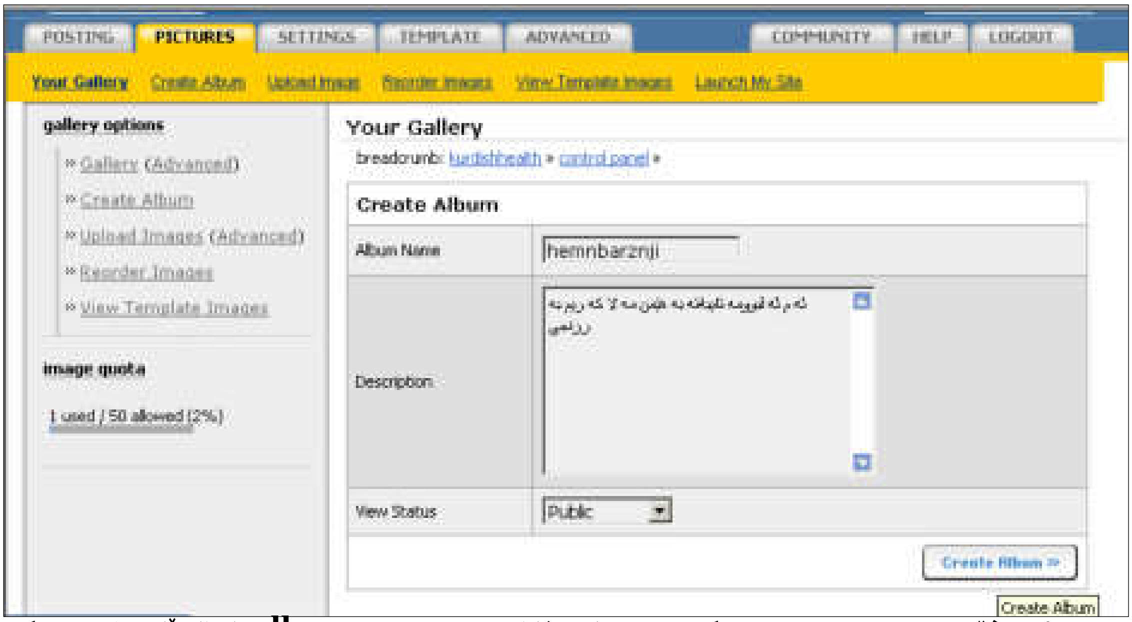

دوای كرانەوەی ئەو فۆرمەی سەرەوە پڕی بكەرەوە و،لە خانەی album nameدا ناوێك بنووسە،كە دەتەوێت ئەلبوومەكەتی بەناوەوە بكەیت و،لەخانەی descriptionدا ڕوونكردنەوەیەك وەك شەرحی ئەلبوومەكەت بنوسە،لە بەشی View statusدا جۆری پیشاندانی ئەلبوومەكەت هەڵبژێرە.لەكۆتایدا كلیك لەسەر Create albumبكە.

١٤-بۆ دابەزاندنی وێنە بۆناو ئەلبوومی وێبلاگەكەت كلیك لەسەر picture>upload imagsبكە:

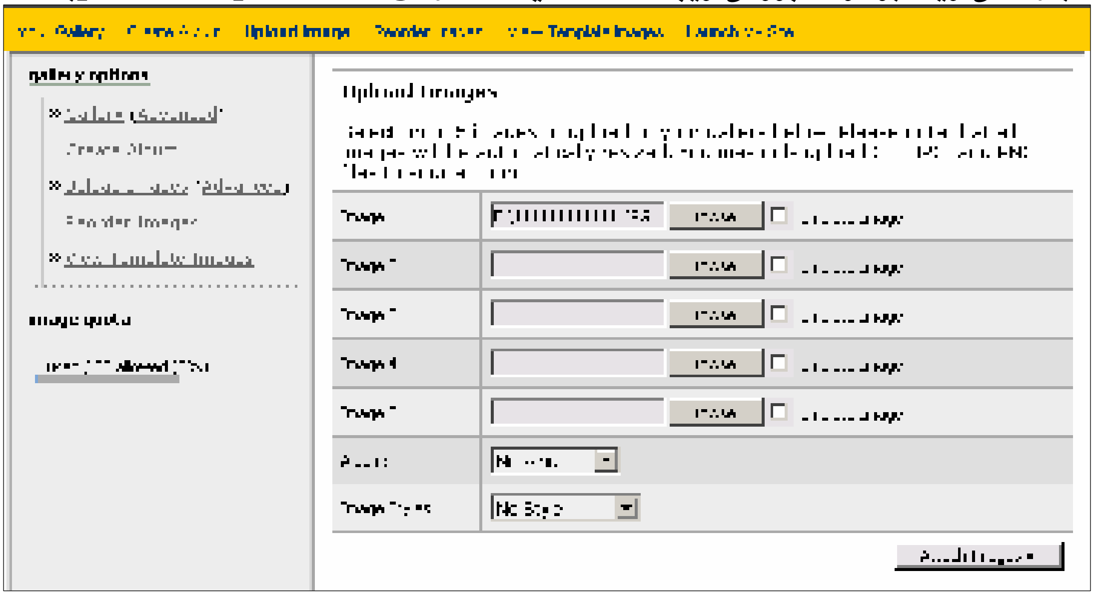

بۆ دابەزاندنی وێنە كلیك لەسەر ...browserبكە، كە بەهۆیەوە بەشی كردنەوەی وێنە openدەكرێتەوە،بەهۆیەوە وێنەكە بدۆزەرەوە،پاشان بیكەرەوە، كە بەهۆیەوە دێتە بەشی browserوە لەوێنەكەدا دیارە و،چەند وێنە ویست بەو شێوەیە بیهێنەو،لەكۆتایدا كلیك لەسەر Attach Imagesبكە ....بۆ زیاتر ڕوون بوونەوە لە وێنەكەی سەرەوە بڕوانە.

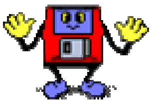

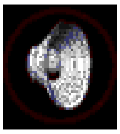

١٥-ئەگەر دەتەوێت گۆڕان ئەنجامبدەیت و،چەند هەڵبژاردنێك لەنجامبدەیت ئەوا كلیك لەسەر **setting**بكە:

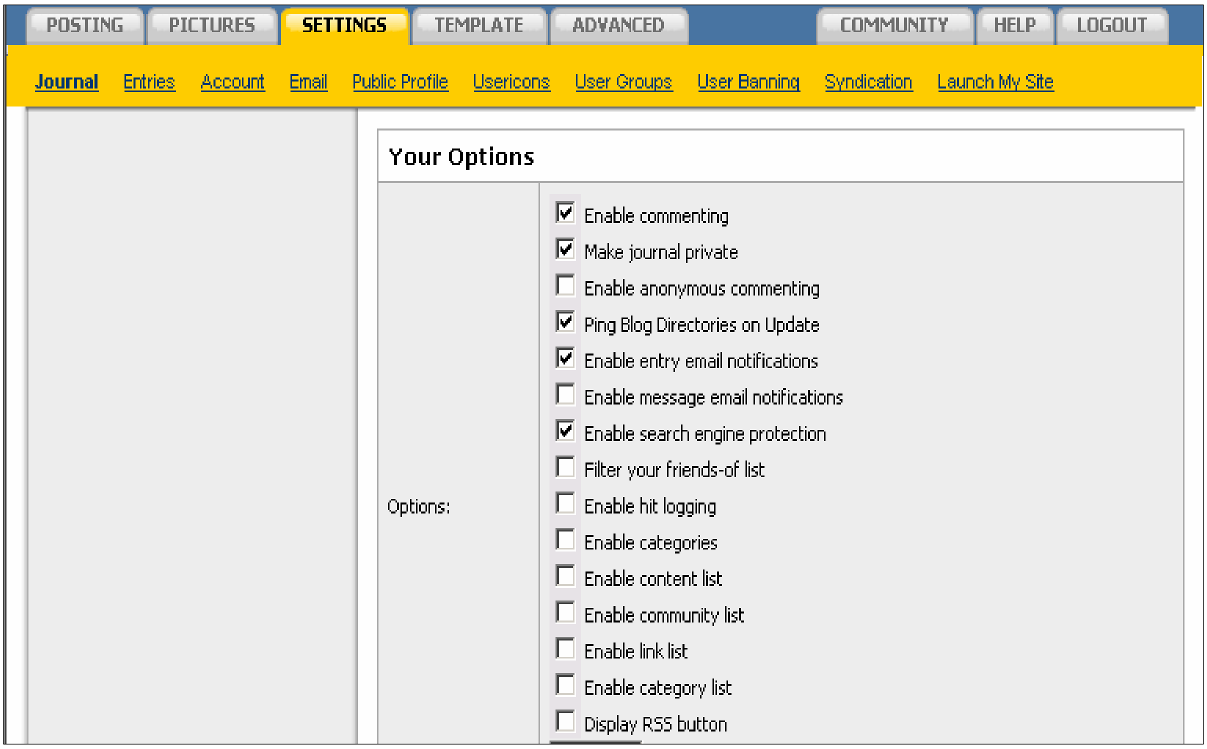

پاشان هەر هەڵبژاردنێكت دەوێت كلیك لەسەری بكە:

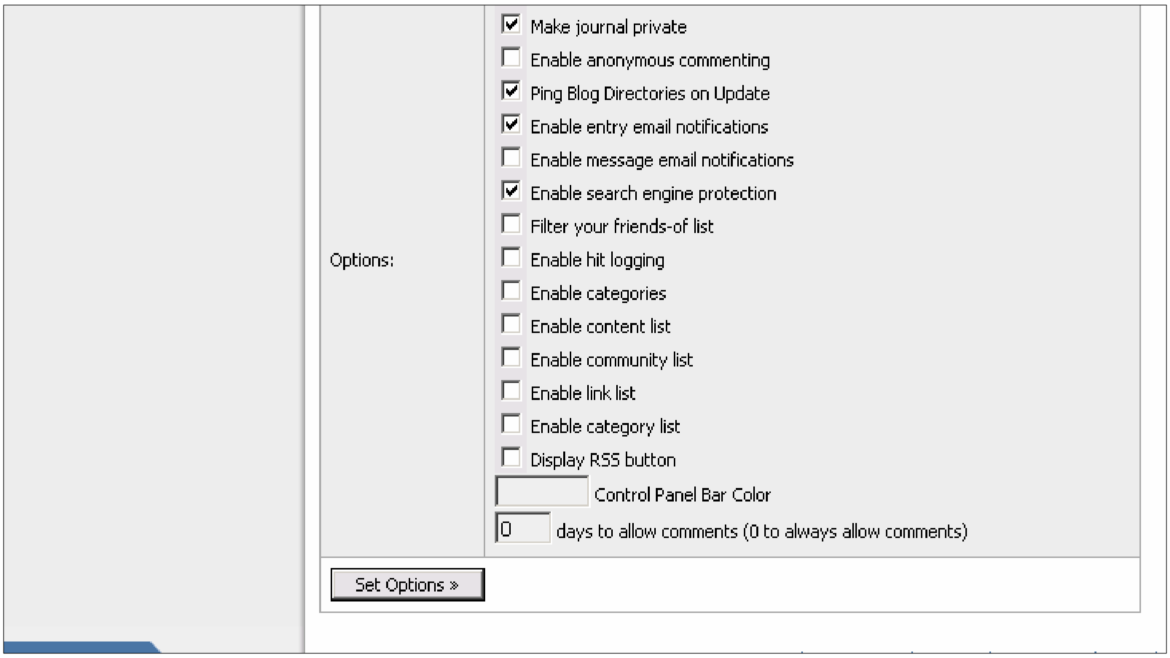

لە كۆتایدا كلیك لەسەر **Set Option**

لە دووای ئەنجامدانی هەموو كارەكانت كەلە پێشەوە باسمان كرد ،كلیك لەسەر **Log out**بكە،بۆ ئەوەی لە بەشی لە بەڕێوەبەرێتی دەربچیت و،كەس دەستكاری ویبلۆگەكەت نەكات ....

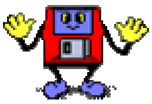

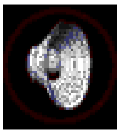

ئێستا بوویتە خاوەنی ویبلاگی خۆت و،پیرۆزەو،دەتوانیت ناونیشانەکەی بدەیت بەهاوڕێکانت و،بلاْوی بکەیتەوە تا سەردانی بکەن...پیرۆزە:

www.kurdishhealth.myblog.com

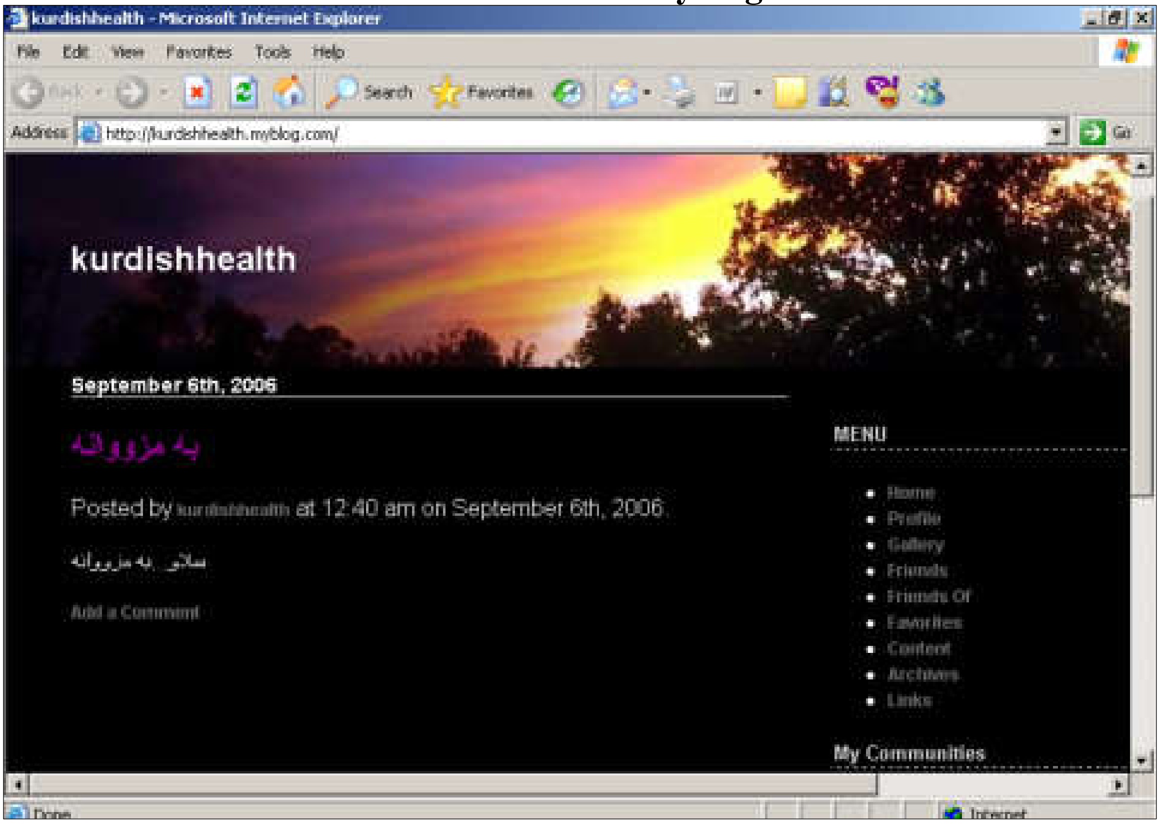

ئەگەر دەتەوێت دووبارە داغلْ ببیتەوەو،گۆڕانکاری ئەنجامبدەیت ،ئەوا ماڵپەڕی **www.myblog.com**بکەرەوەو،پاشان لەخانەی **user name**دا ناوی بەکارهێنانەکەت بنووسەو،لەخانەی **Password**یشدا وشەی نهێنی بنووسەو،لە کۆتایدا کلیك لەسەر **Sign in** بکە:

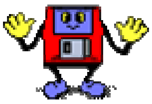

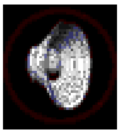

جیران بلۆگ

www.jeeran.com

١–ماڵپەڕی www.jeeran.comبكەرەوە:

٢–كلیك لەسەر ....Blog,a new freeبكە:

٣-کلیك لەسەر my blog بکە و،کەبەهۆیەوە ئەو ڕووکارەی سەرەوەت بۆ دەردەکەوێت و،بەکلیك کردن لەسەر Start now ئەم ڕووکارەی ترت بۆ دەکرێتەوە:

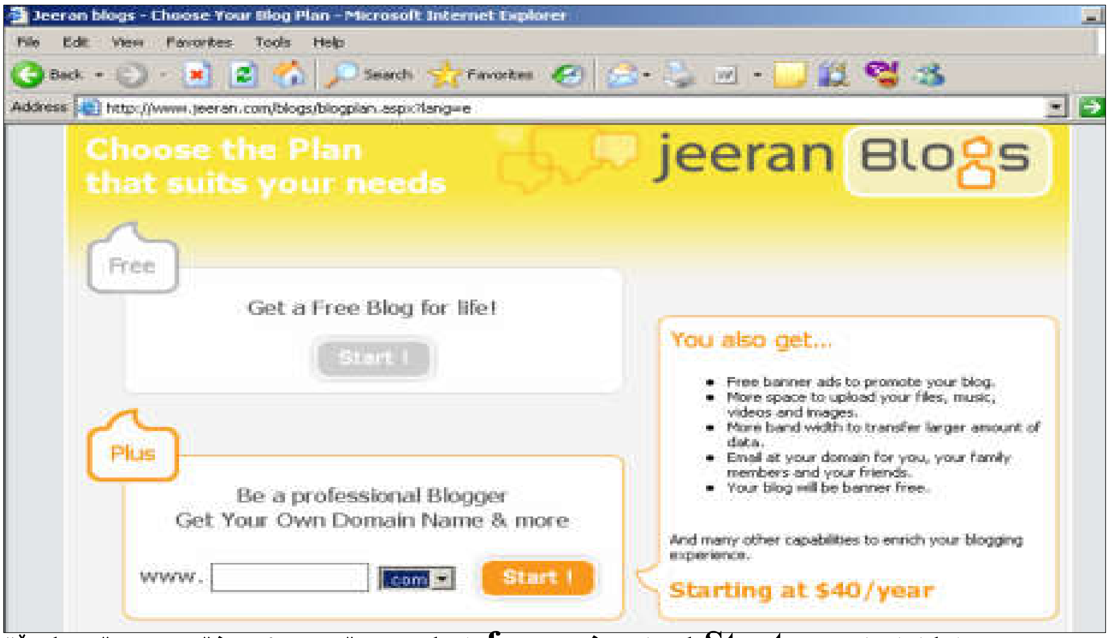

٤-لەو فۆرمەی سەرەوەدا کلیك لەسەر Start بکە لەبەشی free دا، کە بەهۆیەوە ئەم فۆرمەت بۆ دەکرێتەوە،پڕی بکەرەوە:

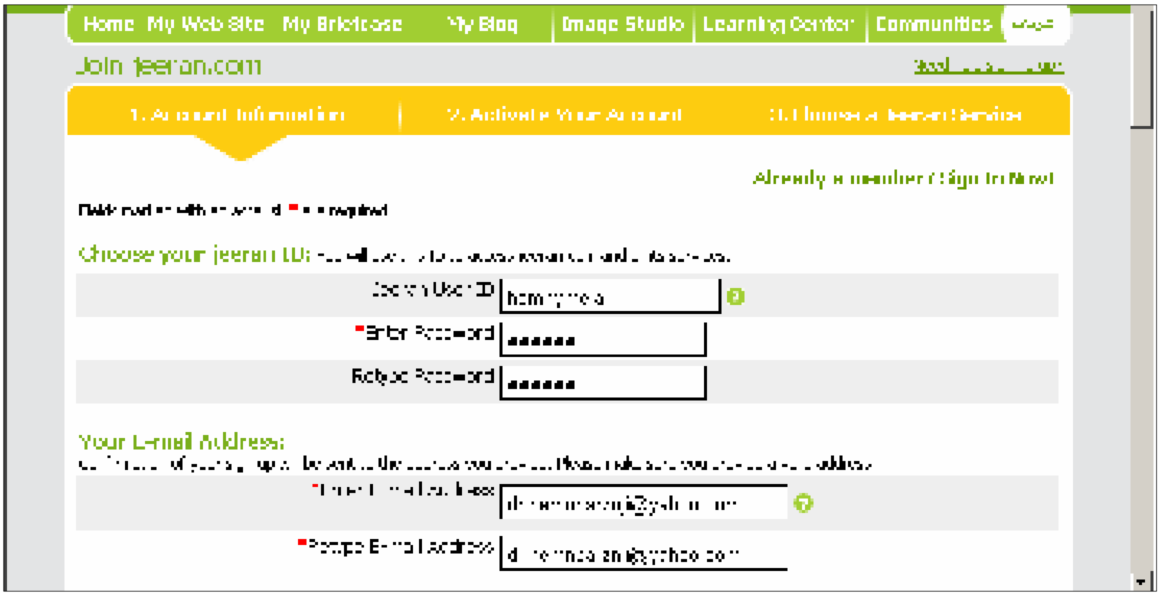

*لەخانەی user ID ناونیشانی ماڵپەڕەکەت بنووسە، کە ئێمە لێرەدا hemnymela-مان نووسیوە، بەڵام واباشترە وشەیەکی مانادارى کورت بنووسیت کە ئاماژەبێت بۆ ناوەڕۆکی ماڵپەڕەکەت.

*لەخانەی enter password دا وشەی نهێنی بنووسە، و لەخانەی Retype password دا وشە نهێنییەکە دووبارە بکەرەوە .

*لەخانەیEnter E-Mail Address ناونیشانی ئیمەسلێکی خۆت بنووسەو لەخانەی دوواتردا Retype E-Mail Address دا دووبارە ئیمەیڵەکەت دووبارە بکەرەوە.

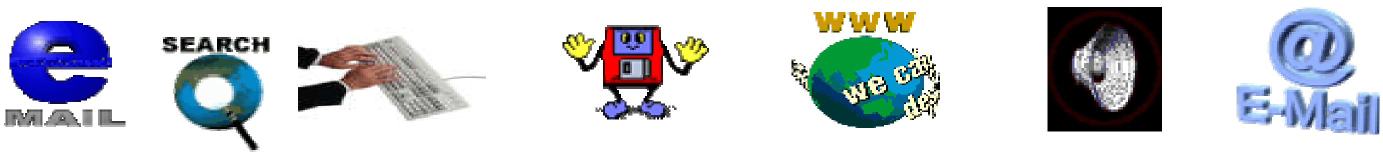

پاشان بەشی دووەمی فۆرمەکە پربکەرەوە بەم شێوەیە:

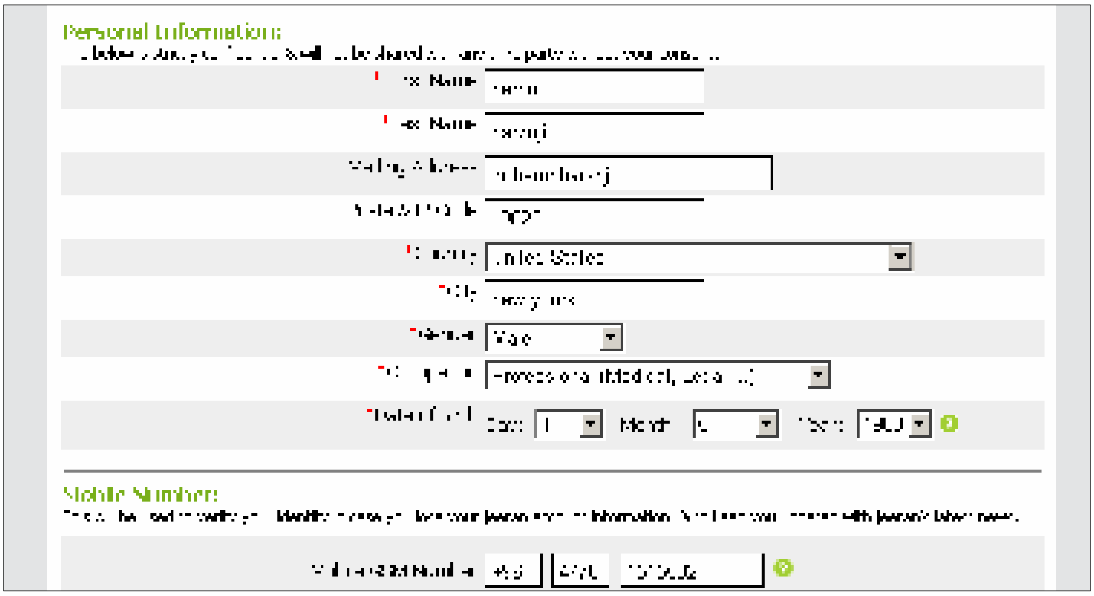

*لە خانەی first Nameناوی یەکەمی خۆت بنووسەو،لەخانەی Last Nameدا ناوی کۆتایت (دووەمت)بنووسە .
*لەخانەی mailing addressدا ناونیشانی مەیل بنووسە و،لەخانەی Postal/Zip codeدا زیپکۆدی ئەو ولأتە بنووسەکە هەڵیدەبژێریت (عێراق=٠٠٩٦٤ وئەمریکا =١٩٠٢٢و........)وباشترە عێراق هەڵبژێریت.
*لە خانەی countryدا ناوی ولأتێك هەڵبژێرەو،لەخانەی Cityدا ناوی ئەو شارەی لێی نیشتە جێی (شارێکی ئەو ولأتەی هەڵت بژاردووە)
*لەخانەی Genderدا ڕەگەزەکەت دیاری بکە و،maleبۆ نێرو،femaleبۆ مێینە هەڵبژێرە،بە گوێرەی ڕەگەزی تۆی بەکارهێنەر.
*occupationلەم خانەیەدا جۆری کارەکەت هەڵبژێرە.
*لەخانەی Date of birthدا بەرواری لە دایك بوونەکەت هەڵبژێرە.
*لەخانەی mobile GSM Numberدا ژمارە مۆبایلێك بنووسە.
*کلیك لەناو چوار گۆشەی بەردەم نووسراوی Agree to the termsبکە و لەدووی ئەوە کلیك لەسەر دووگمەی Signup to jeeran.comبکە... بۆ ئەم خاڵە بڕوانە وێنەکەی خوارەوە:

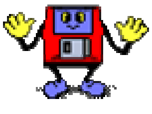

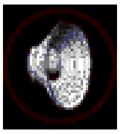

٥-پاشان ئەم فۆرمەی خوارەوە دەردەکەوێت، کە تیایدا لەخانەی codeدا، ئەو کۆدە بنووسە، کە ماڵپەڕی جیران نادوویەتی بۆ ئیمەیڵەکەت، کە لە فۆرمەکەدا پڕت کردەوە،دەبێت لە ئیمەیڵەکەت دا کۆپی Copyبکەیت و،لەخانی کۆد دا دای بنێیتەوەPaste:

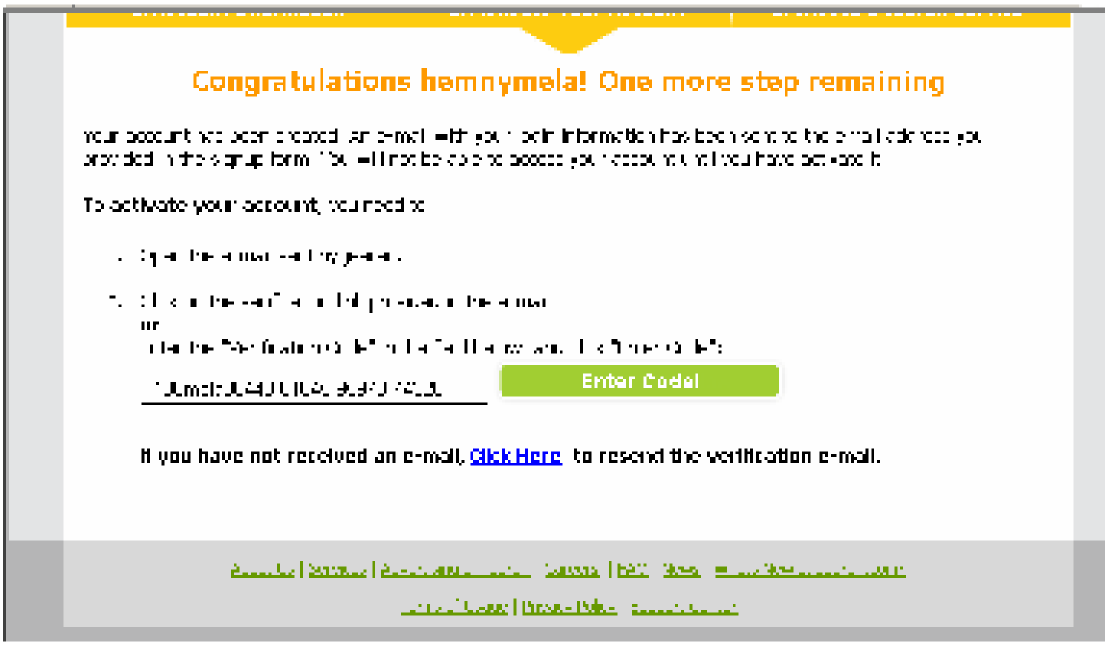

پاشان کلیك لەسەر Enter Codeبکە.کە چاشان ئەم فۆرمەی خوارەوە دەردەکەوێت.

سـەرنجـ١ـ:

دەتوانیت کۆدەکە کۆپی نەکەیت و،دای بنێیتەوە،بەڵکو کلیك لەسەر ئەو بەستەرە(لینك) بکەیت، کە بۆت هاتووە.

سەرنجـ٢ـ:

ئەگەر پەیامت بۆ نەهاتبوو لەلایەن ماڵپەڕی جیرانەوە، ئەوا لەوێنەکە سەرەوەدا کلیك لەسەر click hereبکە، کە ڕەنگی شینەو، ئەوەش هێمای لینکە(بەستەر)

٦-لەشی سەرەوەی ئەو فۆرمەدا دەتوانیت کلیك لەسەر ئەو بووارە بکەیت کە دەتەوێت، وەك ئێمە کلیکمان لەسەر healthکردووە:

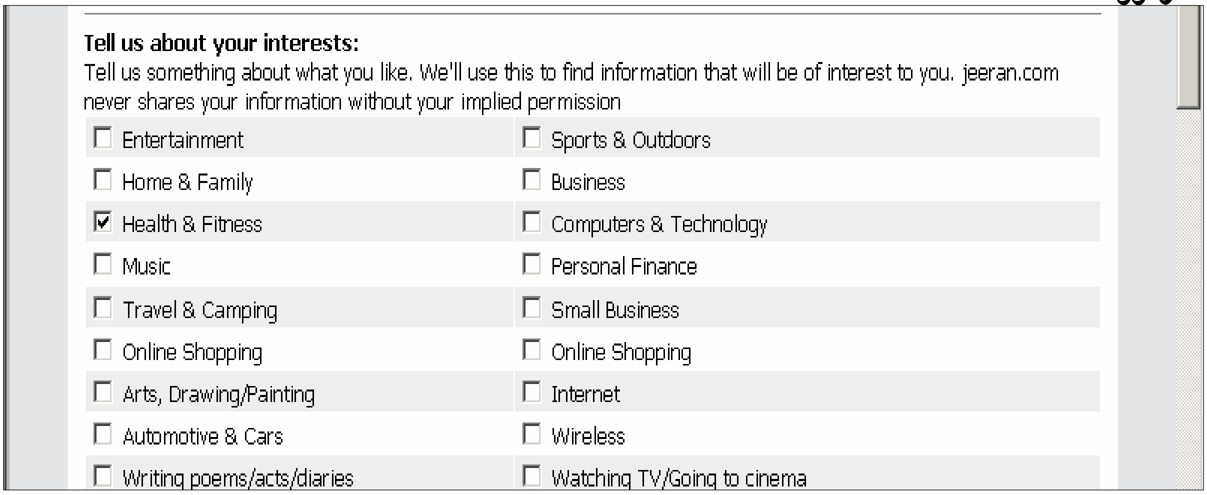

لە بەشی خوارەوەی فۆرمەکەدا لاکێشەیەکی بچوک هەیە و،نووسراوەotherو،دەتوانیت تیایدا ئەو بوارە بنووسیت کەلەوانەی سەرەوەدا نییە:

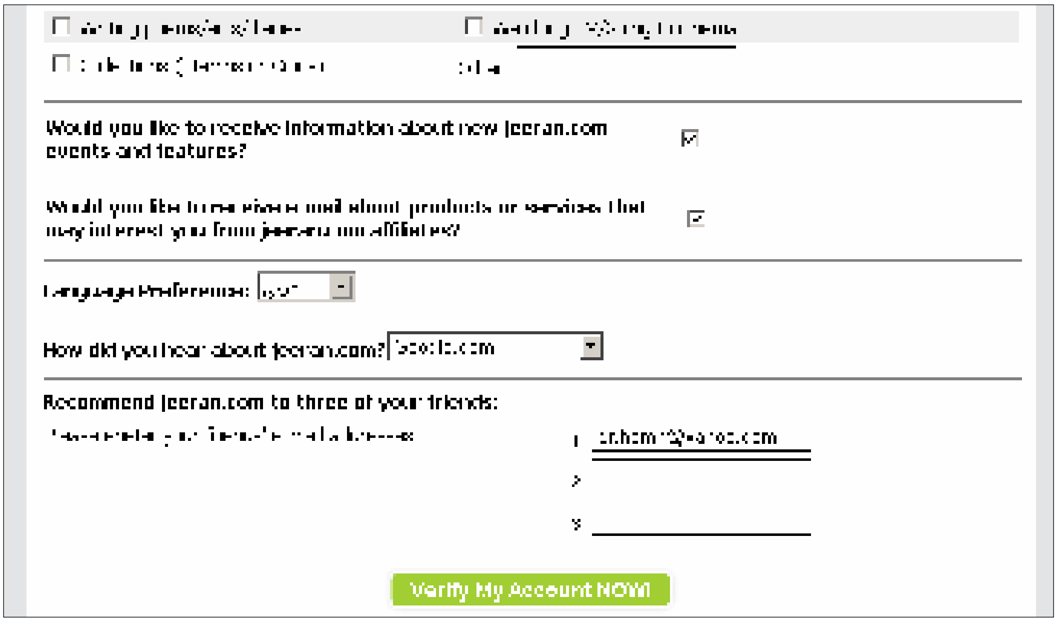

پاشان بەشەکانی دیکە پڕبکەرەوە وەك لە وێنەکەدا دیارە و،لە کۆتایدا کلیك لەسەر Verify My Account Now بکە.

٧-پاشان ئەم بەشەی خوارەوەت بۆ دەردەکەوێت،کە دوو هەڵبژاردنی تیادایەو،لەیەکەمیاندا تەنها ناونیشانەکەیەوە،دووەمیان لەووای پاشگرەکەcom.لاکێشەیەکی بچوك هەیەو،دەتوانیت تیایدا وشەیەك بنووسیت وەکو ڕونکردنەوە،یان لینك،کە ئێمە Kurdish healthمان نووسیوە،یان دەتوانیت یەکەم هەڵبژێریت و،هیچ دانەنێیت:

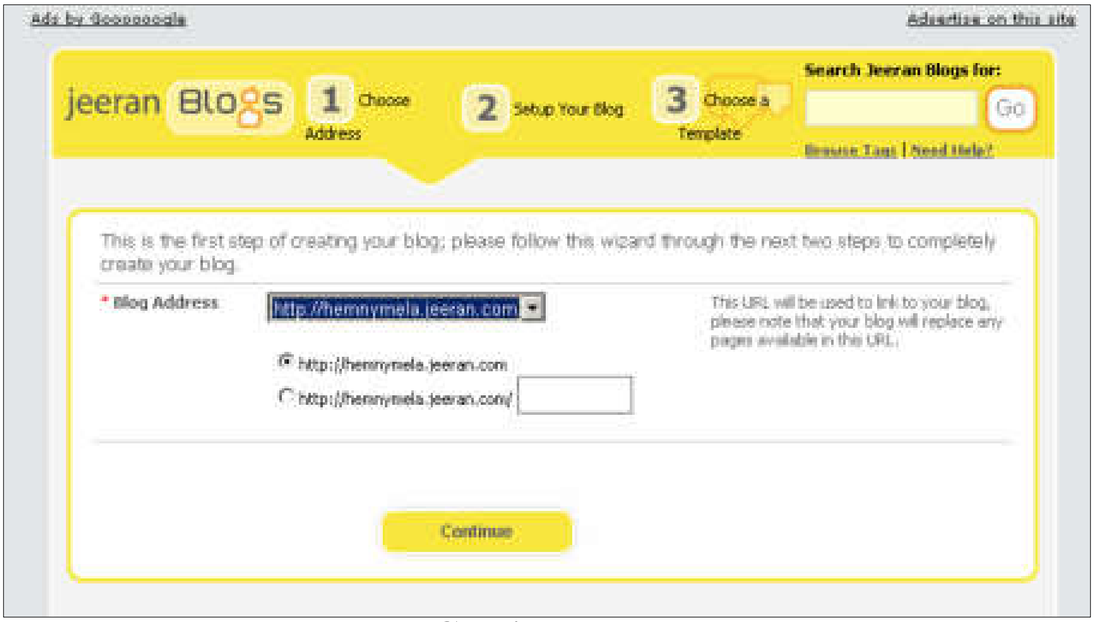

لە دووایدا کلیك لەسەر دووگمەی بەردەوامبوون Continueبکە،کەبەهۆیەوە ئەم شێوەیە دەردەکەوێت:خاڵی٨

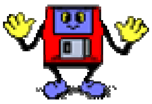

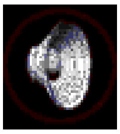

٨–لەم فۆرمەی خوارەوەدا خانەکان پڕبکەرەوە وەکو لە وێنەکەدا دیارە:

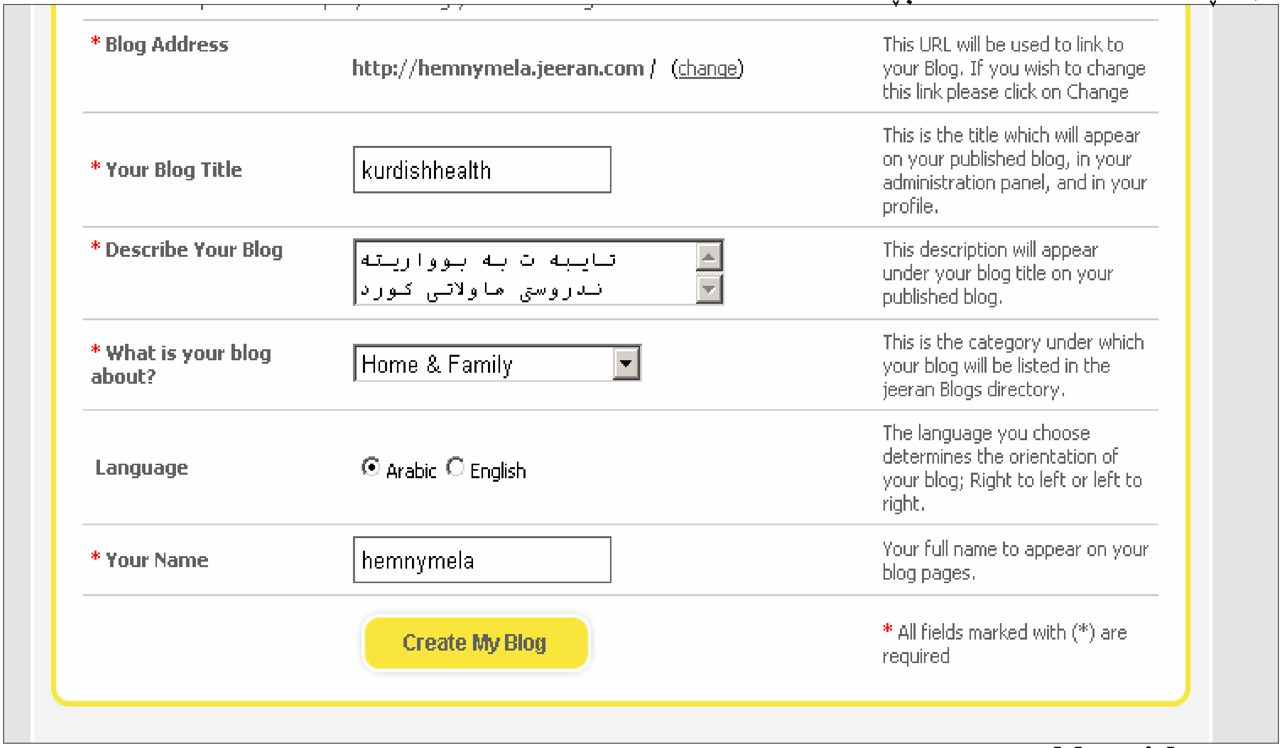

*لە خانەی your blog titleدا ناونیشانی ویبلۆگەکەت بنووسە کە تایبەتە بەچی.

*لە خانەی describe your blogدا ڕوونکردنەوەیەك لەسەر ویبلۆگەکەت بنووسە و،بە خوێنەربڵێ کەتایبەتەبەچی و،کێ بەڕێوەی دەبات و،زانیاری دی.

*پاشان ئەو بوارە هەڵبژێرە کە ویبلاگەکەت دەکەوێتە ژێری ،لەخانەی : what is your blog about?دا.

*لەبەشی languageدا زمانی ویبلۆگەکەت هەڵبژێرە،کە ئایا عەرەبی بێت،یان ئینگلیزی.

*لە خانەی your Nameدا ناوی خۆت بنووسە.

لە دووای پڕکردنەوەی فۆرمەکە کلیك لەسەر دووگمەی Create My Blogبکە.

٩–پاشان ئەم دەبینی ئەم شێوەیەی خوارەوە کراوەتەوە،تیایدا قاڵبێك هەڵبژێرە،کلیك لەسەر use templateوە ئەو قاڵبە بکە کە دەتەوێت:

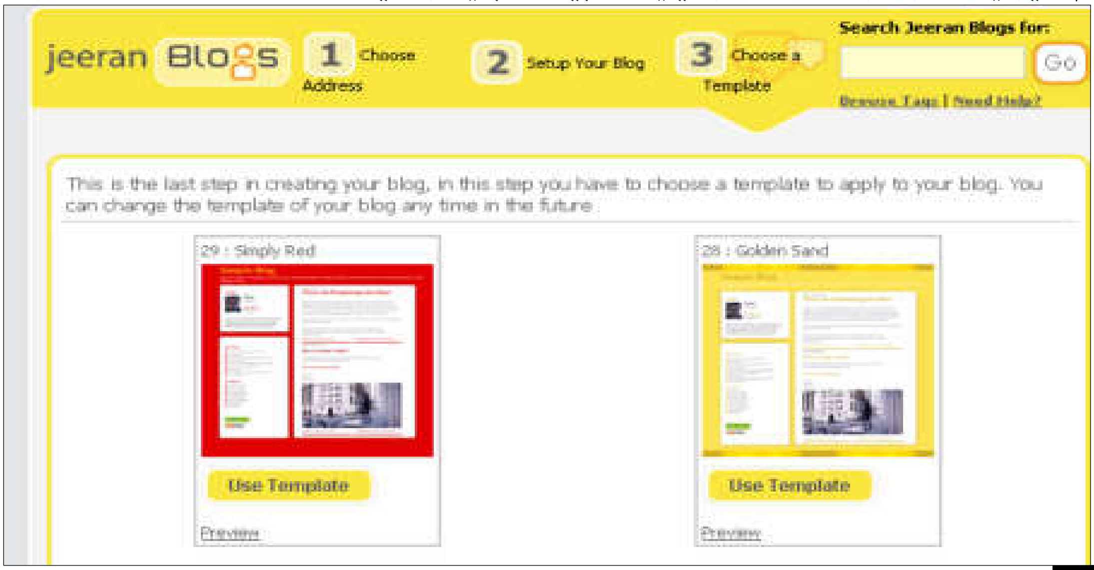

١٠-بۆ دەستپێكردن بە ناردنی بابەت بۆ ناو ویبلۆگەكەت كلیك لەسەر **Start posting to your blog**بكە:

سەرنج:

ئەگەر ویبلۆگت هەیە لە بلۆگەر دا و،دەتەوێت بیگوێزیتەوە بۆ جیران ئەوا سود لە **Import your blog to jeeran**وەربگرە

١١-دەبینیت ئەم شێوەیەی خوارەوەت بۆ دەكرێتەوە و،دەتوانیت سودی لێوەر بگریت وەكو باسی دەكەین:

ئەگەر دەتەوێت بابەت(بابەتی نوێ)بۆ ویبلاگەكەت دابەزێنیت ئەوا كلیك لەسەر **new post**یان **posts>new post** بكە ،كە بەهۆیەوە ئەم شێوەیە دەكرێتەوە:

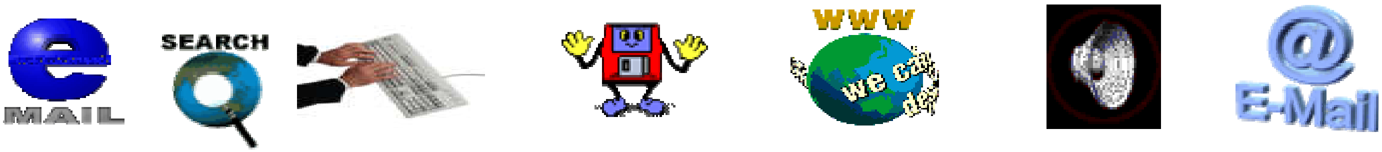

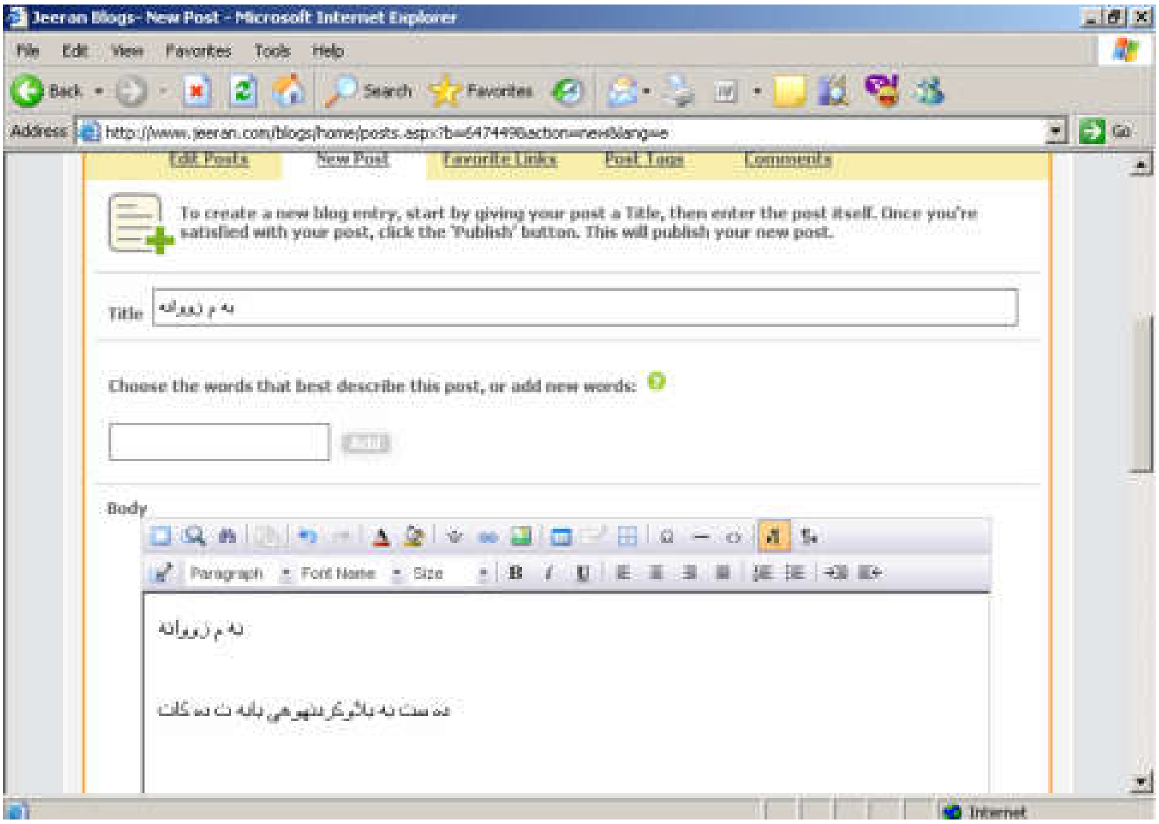

لەخانەی titleدا ناونیشانی ئەو بابەتە بنووسە کەدەتەوێت دابیەزێنیت ،وە ئەو بابەتەی دەتەوێت دابیبەزێنیت لە خانەی دەقدا بنووسە،وەکو لە وێنەکەدا دیارەو،سود لە دووگمەکانی سەروو چوار گۆشەی دەق وەربگرەو،بەکارهێنانیان زۆر سادەیە و،یان بابەتەکە copyوpasteبکە،وە لە دووای وەرە بەشی خوارەوە :

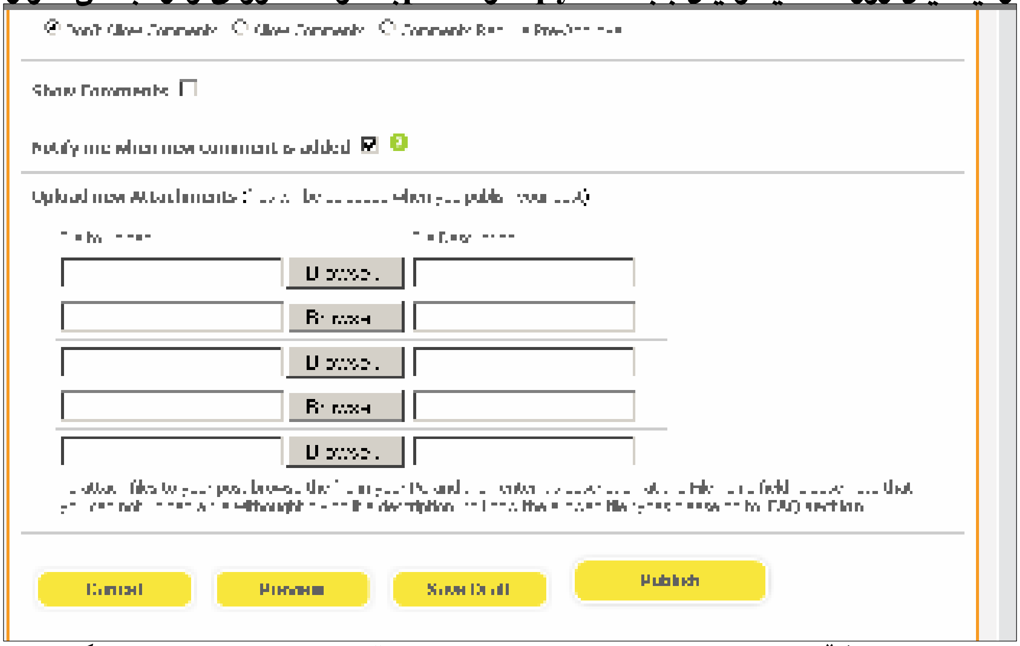

پاشان بە ئارەزووی خۆت شێوەی دەرکەوتن و،دەرنەکەوتنی تەعلیقەکان دیاری بکەو،وە ئەگەر دەتەوێت بابەتەکان بەشێوەی لینك دابەزێنیت وخوێنەر تەنها ناونیشانی بابەتەکەت ببینێت و،بە کلیك کردنی لەسەر ناونیشانەکە بابەتەکەی بۆ بکرێتەوە ،ئەوا لە خانەی File descriptionدا ناونیشانی بابەتەکە بنووسەو،لەخانەی file to

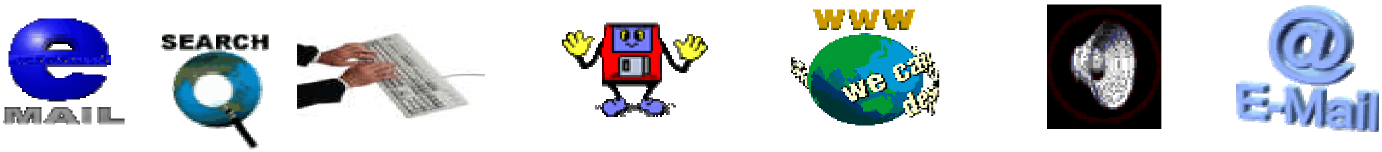

uploadدا و،بەهۆی browserوە ناوەڕۆکی بابەتەکە دیاری بکەو،هەڵبژێرەو،گرنگیشنییە فایلەکە PDFبێت یان........ .

لە کۆتایدا بۆ دابەزاندنی بابەتەکەو گۆڕانەکان کلیك لەسەر publishبکە.

سەرنج:

*فەرمانی posts>Edit postsسودی لێوەردەگیرێت بۆ بینینەوەی بابەتە دابەزێنراوەکان و،دەستکاری کردن و،سڕینەوەو،بینینەوەیان:

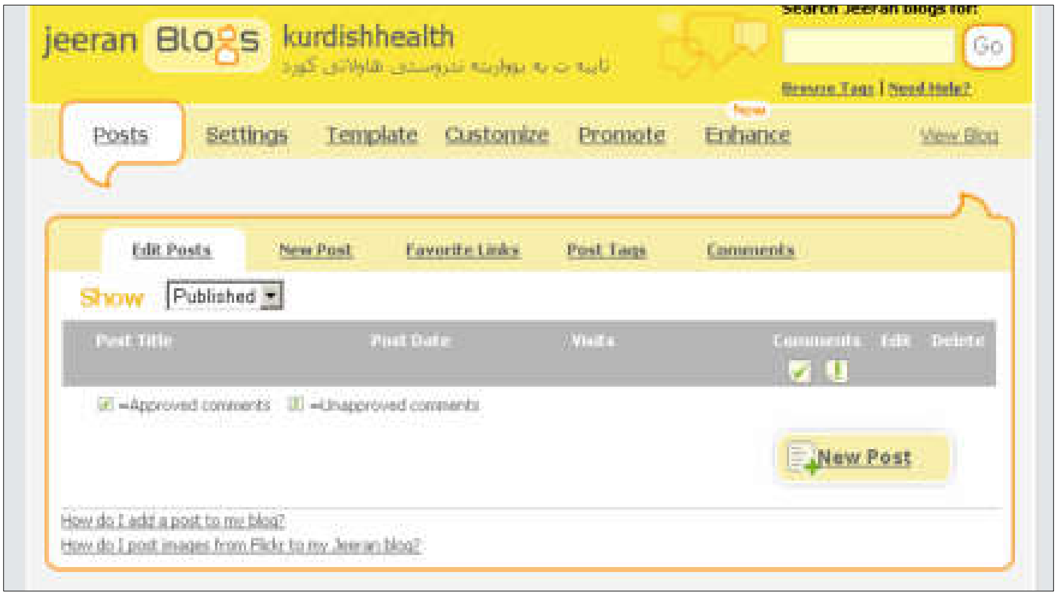

*فەرمانی posts>new postبەکاردێت بۆ دابەزاندنی بابەتی نوێ وتازە وەکو پێشتریاسمانکرد.

*فەرمانەی posts>Favorites linkبەکاردێت بۆ لینك کردنی ئەو ماڵپەرانەی حەزمان لێیەتی بە ویبلاگەکەمانەوە.

*فەرمانەی posts>post tagsبەکاردێت بۆ بینین و،پیشاندانی بەشە پۆستکراوە دیاری کراوەکان.

*فەرمانی Commentبەکاردێت بۆ بینینی و،دەستکاری کردنی تەعلیقەکان.

١٢-فەرمانی setting>generalبەکاردێت بۆ گۆڕین و،دەستکاری کردنی بەشەکانی (your blog titleو،describe your blogو،language):

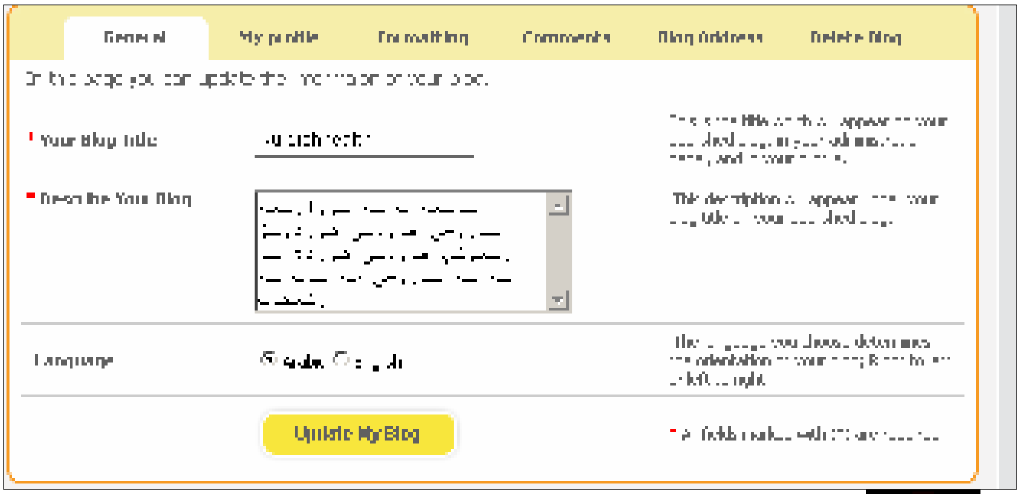

١٣-فەرمانی setting>My profileبەکاردێت بۆ دانانی وێنەو ،ڕوونکردنەوەی ماڵپەڕەکەت و،ناوەکەت،وەکو لە وێنەکەدا دیارە و،لە دووایشدا کلیك لەسەر update my blogبکە:

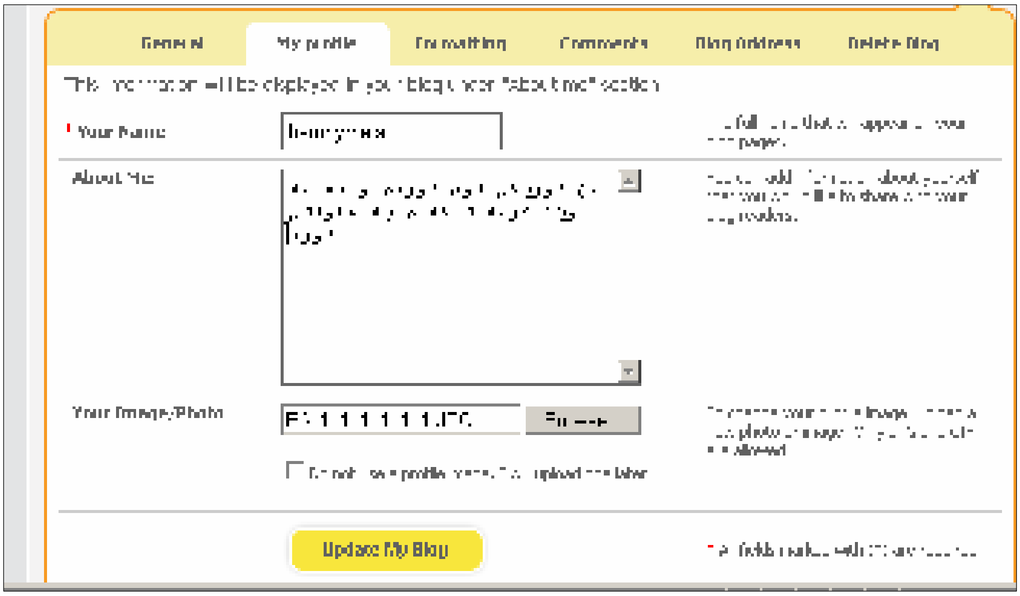

١٤-فەرمانی setting>formatبەکاردێت بۆ ڕێکخستنی ویبلاگەکەت،وەکو لە وێنەکەدا دیارە:

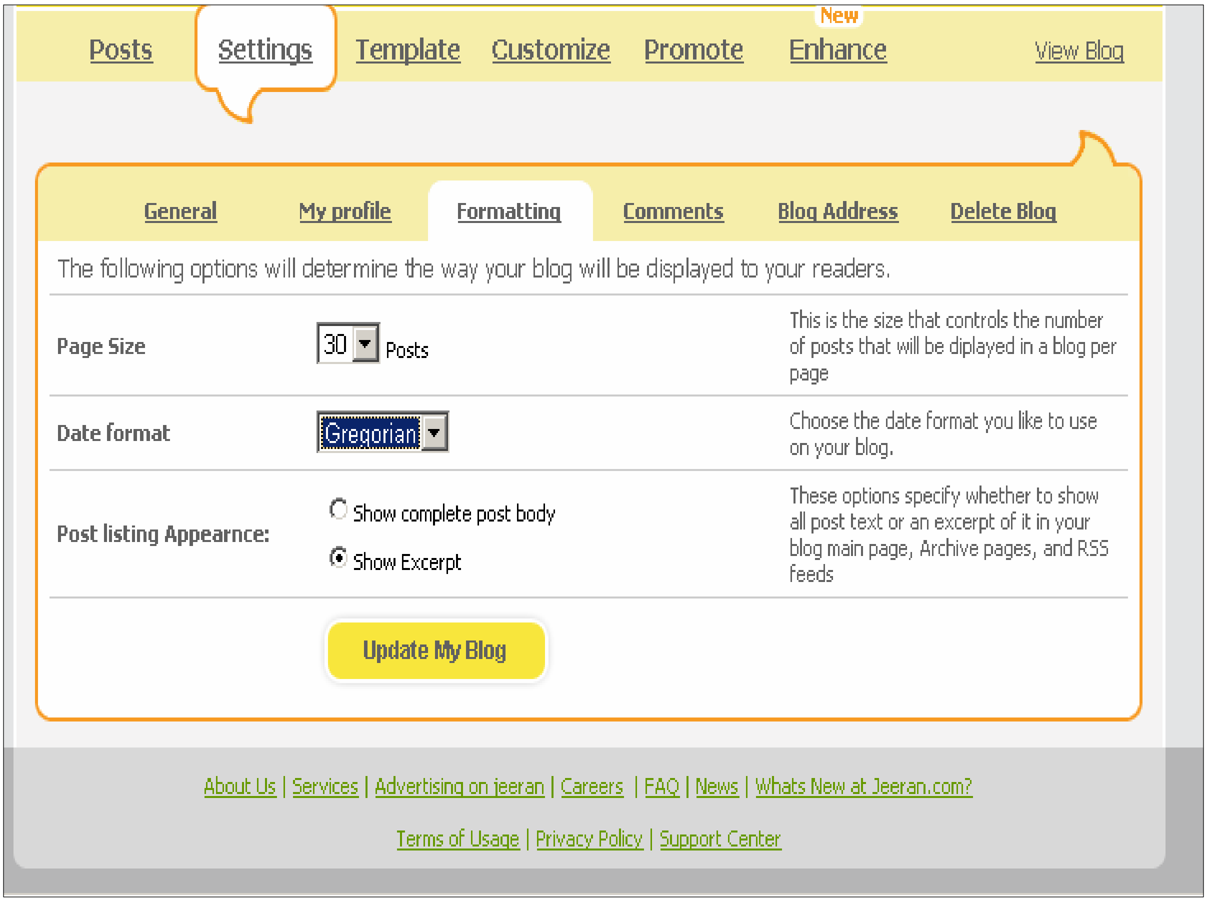

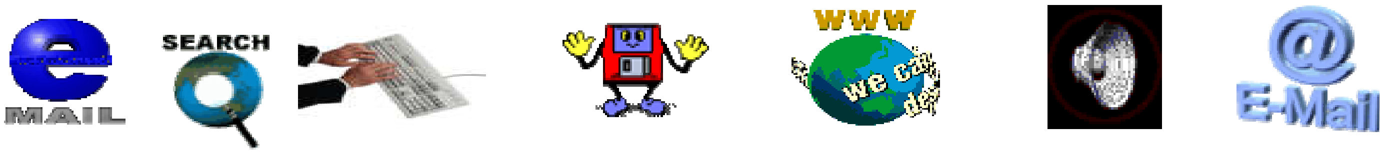

١٥-فەرمانی setting>commentبەکاردێت بۆ گۆران و،ڕێکخستن لە تەعلیقەکاندا:

١٦-فەرمانی setting>blog addressبەکاردێت بۆ گۆڕین و،هەڵبژاردنی ناونیشانی ویبلۆگەکەت و،بەکلیك کردن لەسەری ئەم فۆڕمەی خوارەوە دەکرێتەوە:

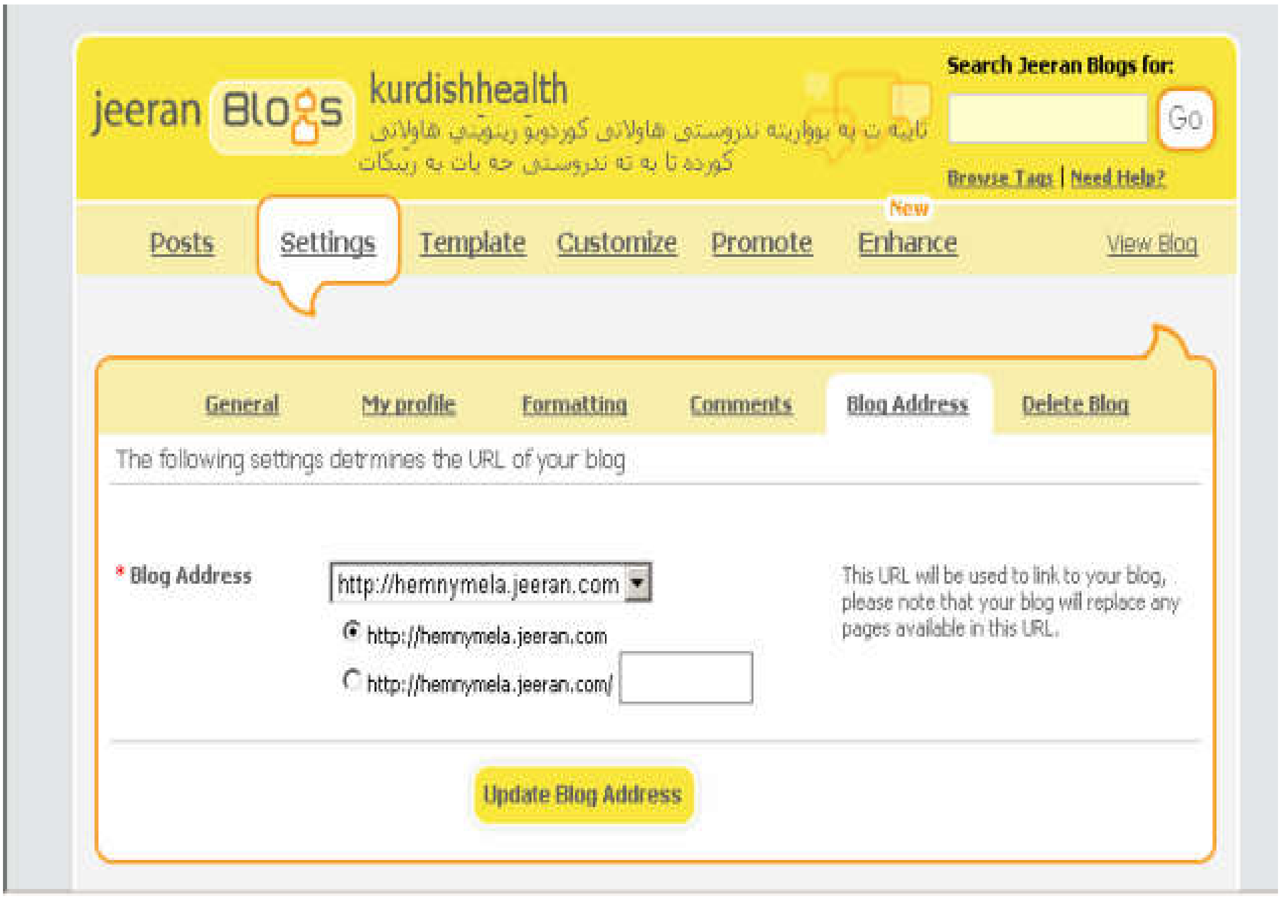

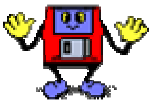

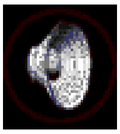

ئەگەر دەتەوێت شێوەی دووەم هەڵبژێریت و،لە دووای پاشگری ویبلۆگەکەتەوە ،ناوێك بنووسیت بۆ ئەوەی ماڵپەڕەکەتی بەهۆیەوە بناسیتەوە، ئەوا لە لاکێشە بچوکەکەدا وشەکە بنووسە و،لە دووایدا کلیك لەسەر **update blog address**بکە:

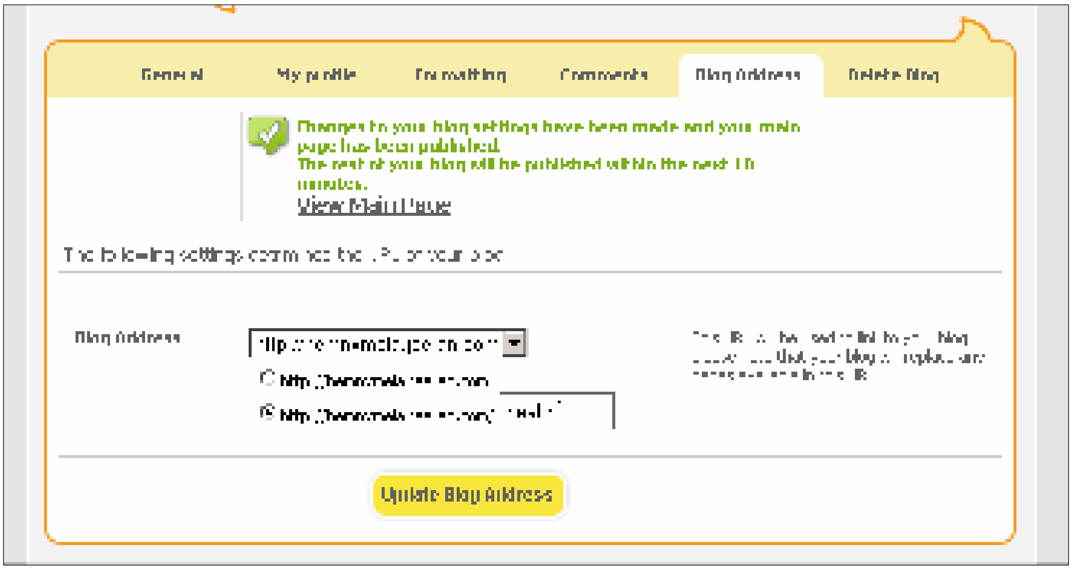

١٧–ئەگەر دەتەوێت ویبلۆگەکەت بسڕیتەوە کلیك لەسەر فەرمانی **setting**بکە و،پاشان **Delete blog** و،دوواتر کلیك لەسەر دووگمەی **delete blog**بکە ،بڕوانە وێنەکە:

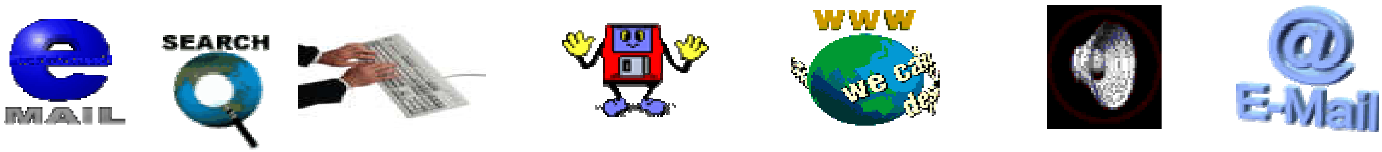

١٨-فەرمانی templateبەکاردێت بۆ گۆڕینی ئەو قاڵبەی ،کە لەکاتی پڕکردنەوەی فۆڕمەکەدا هەڵمان بژارد ،ئەویش بەکلیك کردن لەسەر use templateبڕوانە وێنەکە:

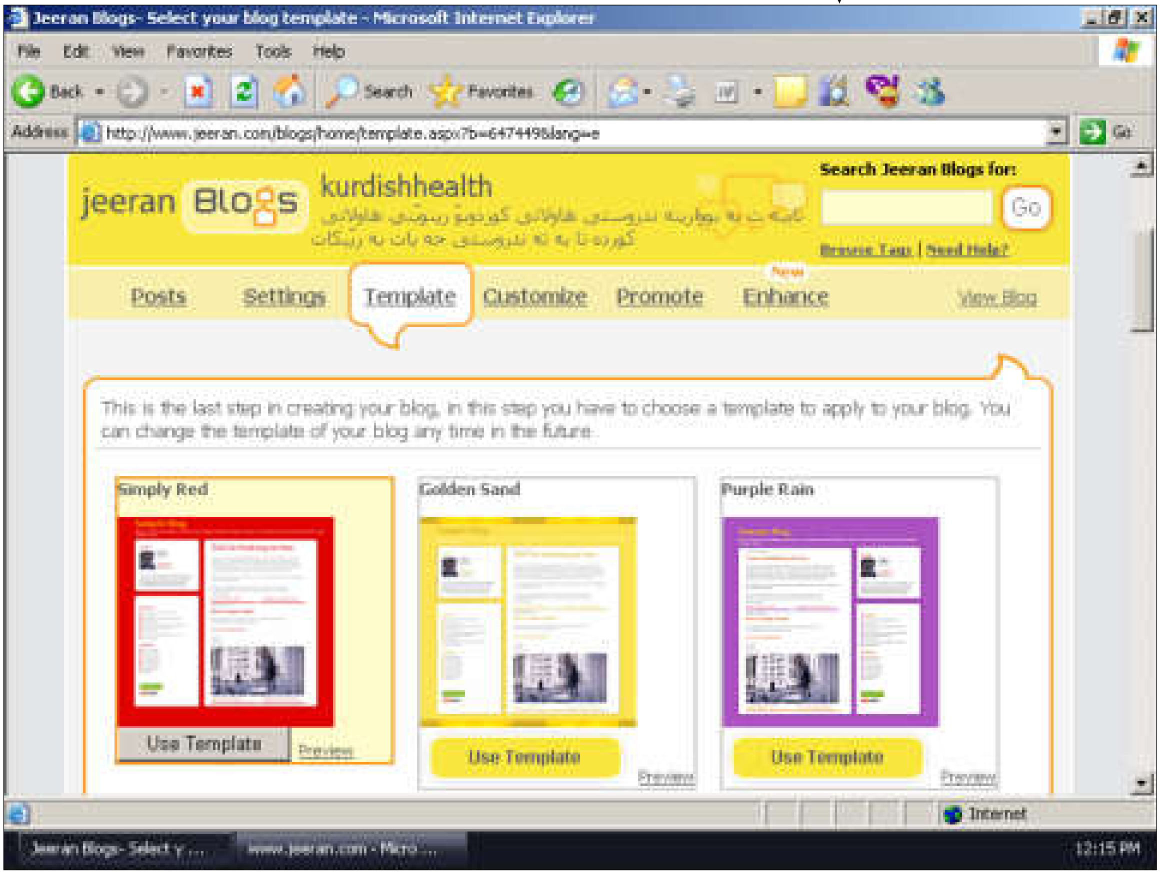

٢٠-فەرمانی customizeبەکاردێت بۆ دانانی فوتەر بۆ ویبلۆگەکەت ،کە بەکلیك کردن لەسەری ئەم فۆڕمەی خوارەوە دەکرێتەوە:

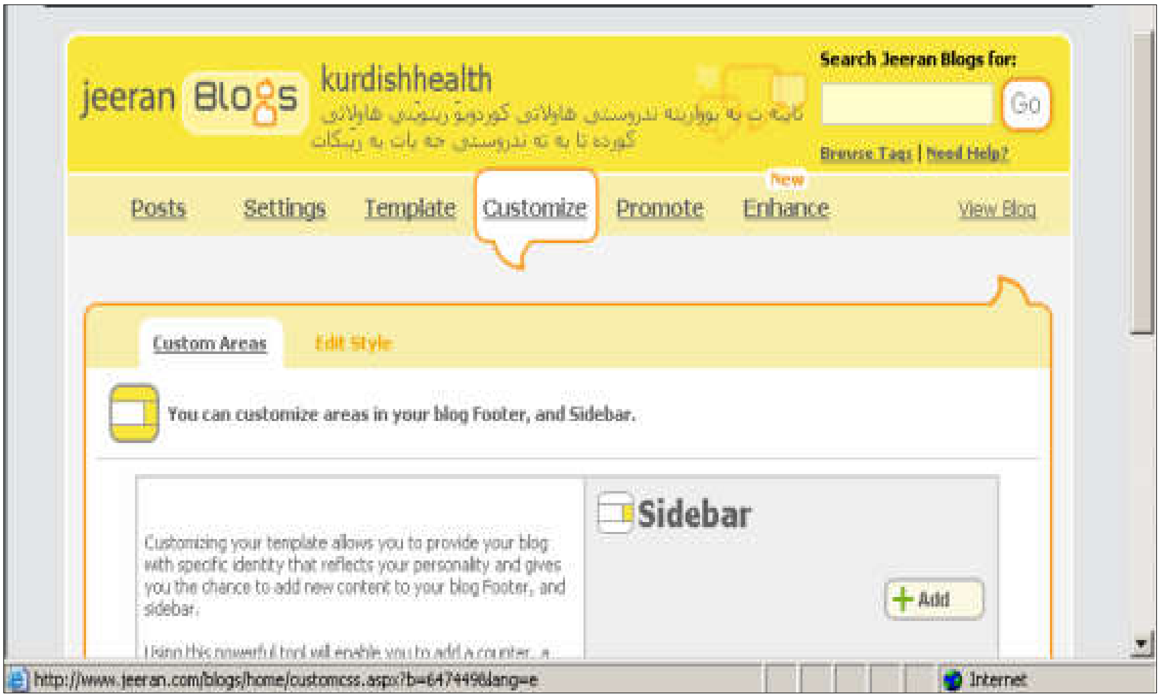

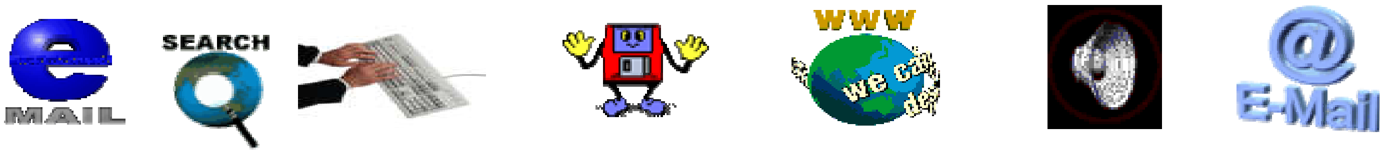

پاشان بچۆرە بەشی خوارەوە فۆرمەکە و،کلیك لەسەر **Add footer**بکە :

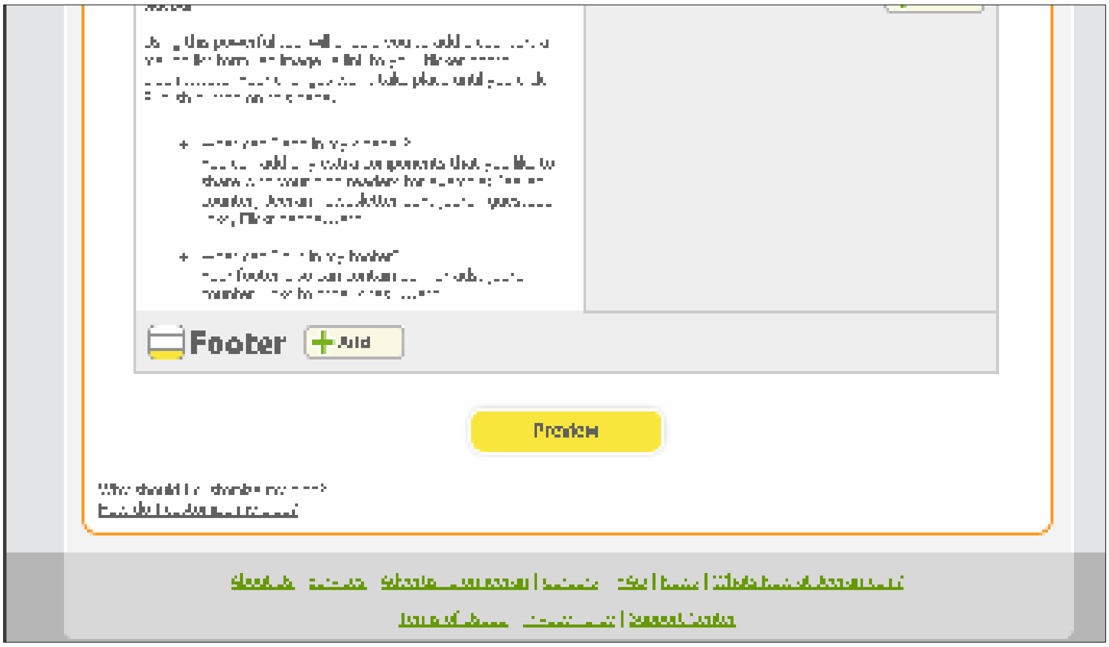

بە کلیك کردن لەسەر **Add footer**ئەم شێوەیەی خوارەوە دەکرێتەوە و،ئەو دەقەی تیابنووسە کەدەتەوێت بیکەیتە فوتەری ویبلاگەکەت:

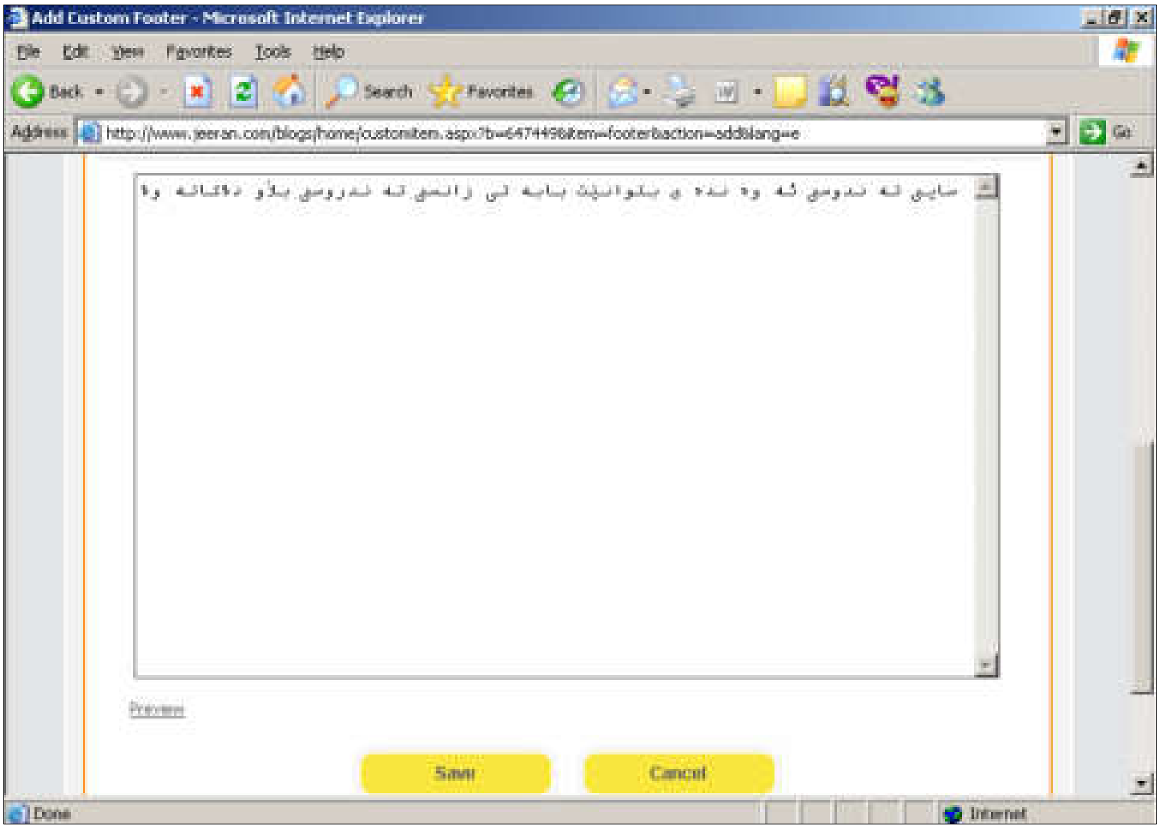

پاشا کلیك لەسەر دووگمەی **Save**بکە

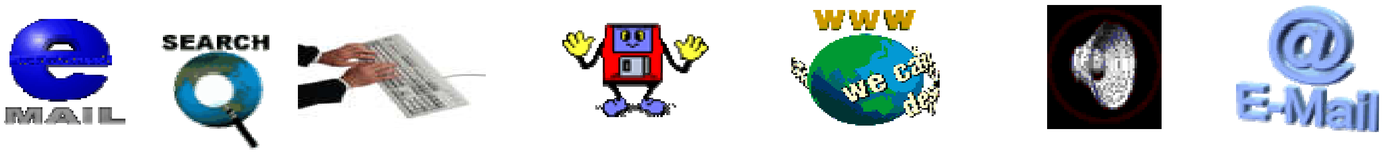

٢١-بۆ دەرچوون لەبەشی بەڕێوە بردنی ویبلۆگەکەت کلیك لەسەر logoutبکە:

ئێستا دەتوانیت ناونیشانی ویبلاگەکەت بلاْوبکەیتەوە تا خوێنەران سەردانی بکەن:

www.hemnymela.jeeran.com

پرشین بلۆگ

www.persianblog.com

١–ماڵپه‌ڕی پرشین بلۆگ www.persianblog.comبکه‌ره‌وه:

٢–كلیك له‌سه‌ر (ایجاد وبلاگ جدید) بكه،كه‌به‌هۆیه‌وه ئه‌م فۆرمه‌ت بۆ ده‌كرێته‌وه:

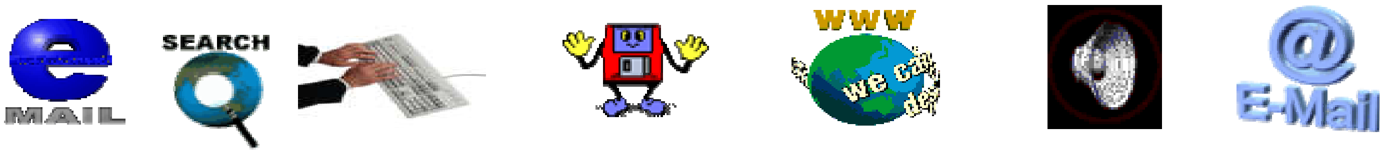

بەم شێوەیە فۆرمەکە پڕبکەرەوە:

*لە ناو لاکێشە بچوکەکەی (ادرس ويبلاگ)دا ناونيشانى ويبلاگەكەت بنووسە،کە بەهۆيەوە بەکارهێنەر بابەتەکانت دەبينێت.

*لە خانەی (نام كاربر)دا ،ناوى بەکارهێنەر (user name)بنووسە.کە بەهۆی ئەم ناوەوە داغڵ بە بەشی بەڕێوەبەری بلاگەکەت دەبیت و،نابێت ئەم بەشەت لەبیربچێتەوە.

*لەخانەی (عنوان ويبلاگ)دا ،ناونيشانى ويبلاگەكەت بنووسە،و بەهۆيەوە بەخوێنەرى بناسێنە کەتايبەتە بەچی.

*لەخانەی (پست الكترونيك)دا ناونيشانى ئيمەيلێکت بنووسە.

*لەخانەی (كلمه عبور)دا ،وشەی نهێنی ويبلاگەكەت بنووسە و،ناشبێت ئەم وشە نهێنييانەت بير بچێتەوە.

*لە خانەی (تكرار كلمه عبور)دا دووبارە وشە نهێنييەکەت بنووسە.

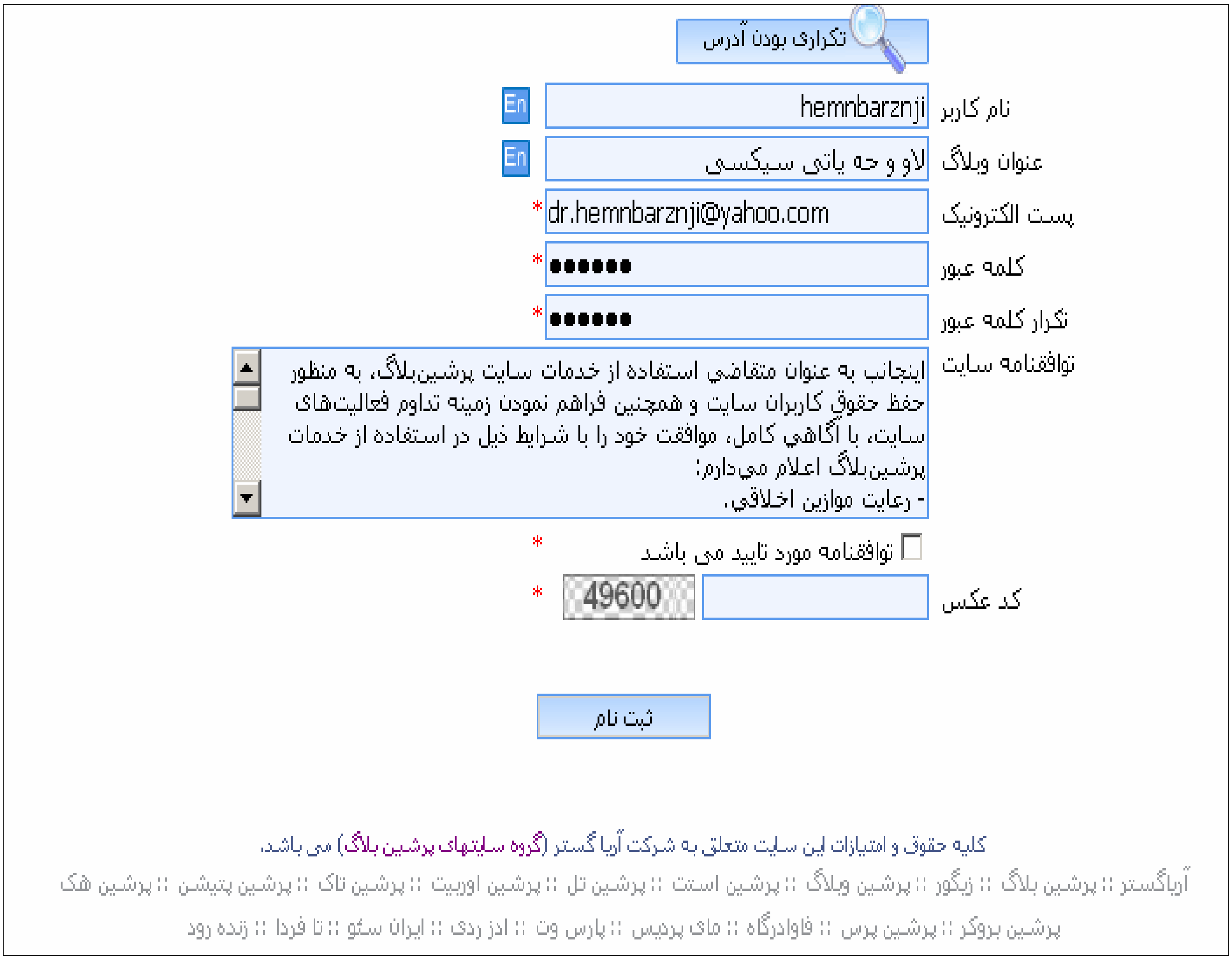
تكرارى بودن آدرس
نام كاربر hemnbarznji En
عنوان وبلاگ لاو و حه ياتى سيكسى En
پست الكترونيك dr.hemnbarznji@yahoo.com *
كلمه عبور ●●●●●● *
تكرار كلمه عبور ●●●●●● *
توافقنامه سايت
اينجانب به عنوان متقاضي استفاده از خدمات سايت پرشين‌بلاگ، به منظور حفظ حقوق كاربران سايت و همچنين فراهم نمودن زمينه تداوم فعاليت‌هاى سايت، با آگاهى كامل، موافقت خود را با شرايط ذيل در استفاده از خدمات پرشين‌بلاگ اعلام مي‌دارم:
- رعايت موازين اخلاقي.
توافقنامه مورد تاييد مى باشد *
كد عكس 49600 *
ثبت نام
كليه حقوق و امتيازات اين سايت متعلق به شركت آريا گستر (گروه سايتهاى پرشين بلاگ) مى باشد.
آرياگستر :: پرشين بلاگ :: زيگور :: پرشين ويلاگ :: پرشين استت :: پرشين تل :: پرشين اورييت :: پرشين تاك :: پرشين پتيشن :: پرشين هك
پرشين بروكر :: پرشين پرس :: فاوادرگاه :: ماى پرديس :: پارس وت :: ادز ردى :: ايران سئو :: تا فردا :: زنده رود

پاشان خانەکانی بەشی خوارەوە ی فۆڕمە کەهەڵبژێرە،بڕوانە وێنەکەی سەرە :

*کليك لەناو چوار گۆشەکەی بەردەم (توافقنامه تاييدمى باشد)بکە– بڕوانە وێنەکەی سەرەوە.

*لە خانەی (كد عكس)دا ئەو کۆدانە بنووسەرەوە ،کە لەتەنيشتی دا نووسراوە.

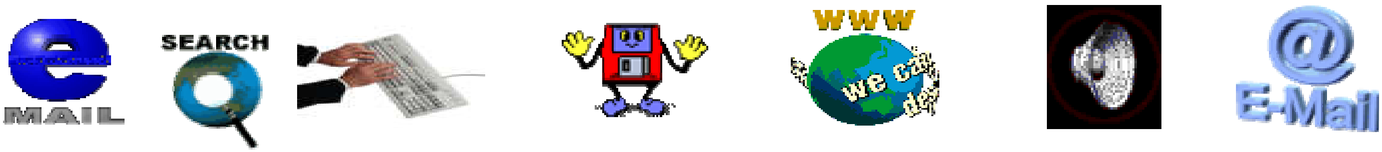

٣-کلیك لەسەر (**ثبت نام**)بکە،کە بەهۆیەوە داغڵ بەبەشی ویبلاگەکەت دەبێت:

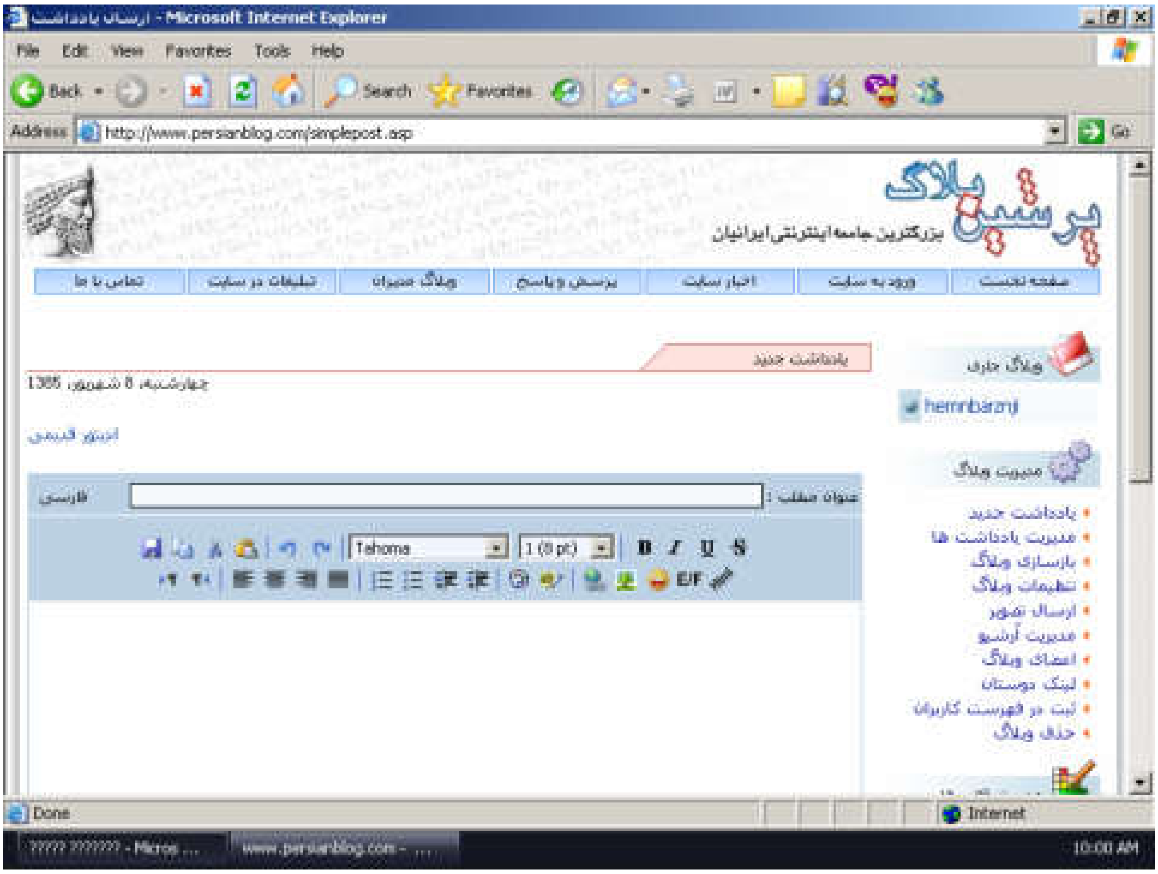

ئەگەر دەتەوێت بابەت داببەزێنیت ،لەو فۆرمەی سەرەوەدا و،لەخانەی (عنوان متلب)دا ناونیشانی ئەو بابەتە بنووسە کەدەتەوێت دایببەزێنیت و،لە ناو چوارگۆشەی دەقیشدا ئەو نووسینە بنووسە کە دەتەوێت بلاّوی بکەیتەوە،یان لە وۆرد دا بینووسەو ،لێرەدا دای بنێرەوە:

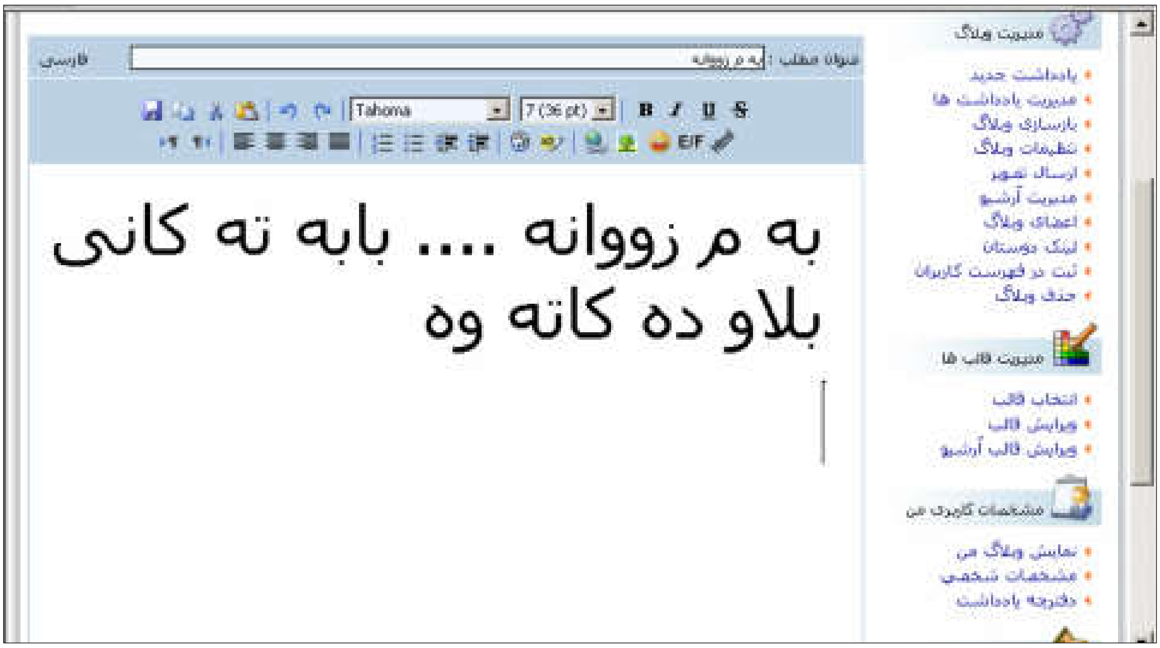

پاشان بۆ دابەزینی بابەتە کە وەرە بەشی خوارەوەی ڕووکارەکەی سەرەوە و،کلیك لەسەر (ارسال و باسازی)بکە:

٤-یەکەمین بەشی (مدریت ویبلاگ)بریتییەلە(یاداشت جدید)و،بە کلیك کردن لەسەری بەشی دابەزاندنی بابەت دەکرێتەوە و،بەهۆیەوە بابەت دابەزێنە وەکو،پێشتر باسمانکرد:

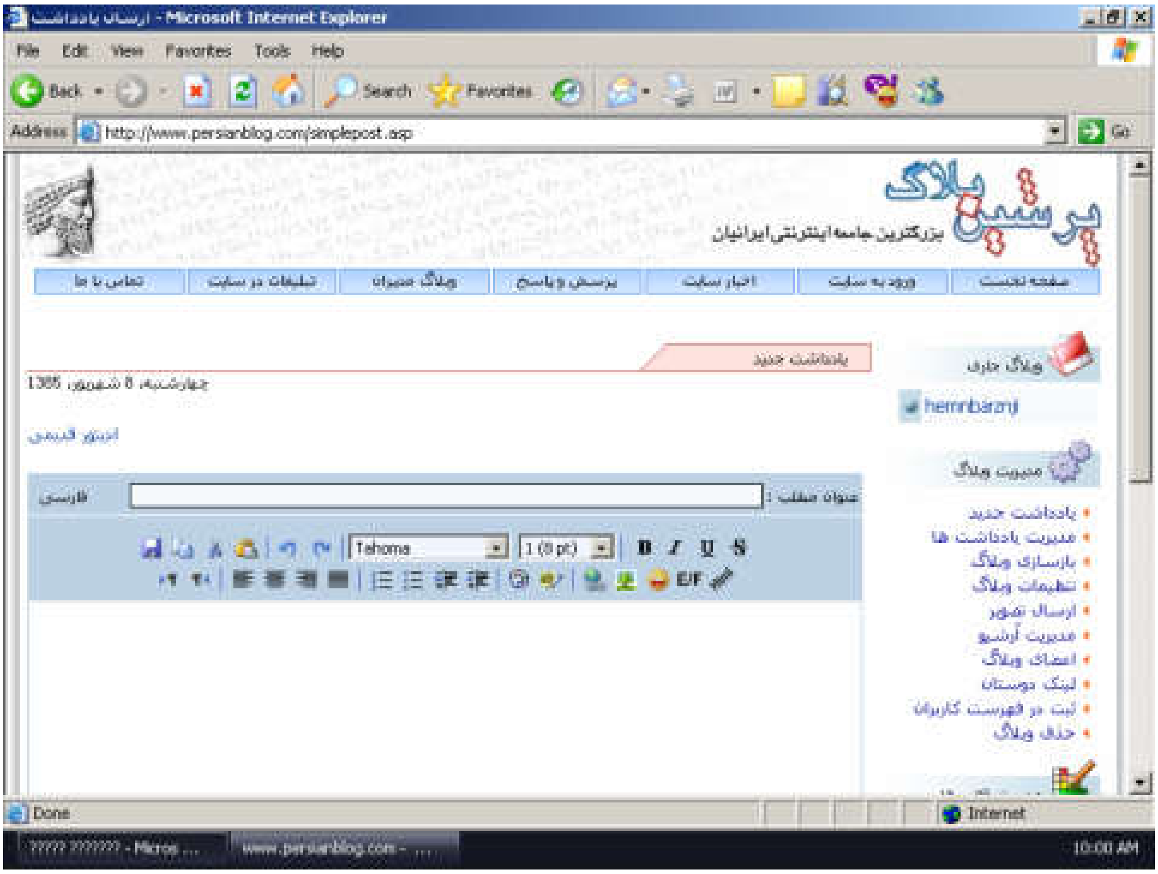

٥-ئەگەر دەتەوێت بابەتە دابەزێنراوەکان ببینیتەوە کلیك لەسەر (مدیریت یاداشت ها)بکە،کە بەهۆیەوە دەتوانیت گۆڕانیان تیابکەیت،یان بیان سڕیتەوە:

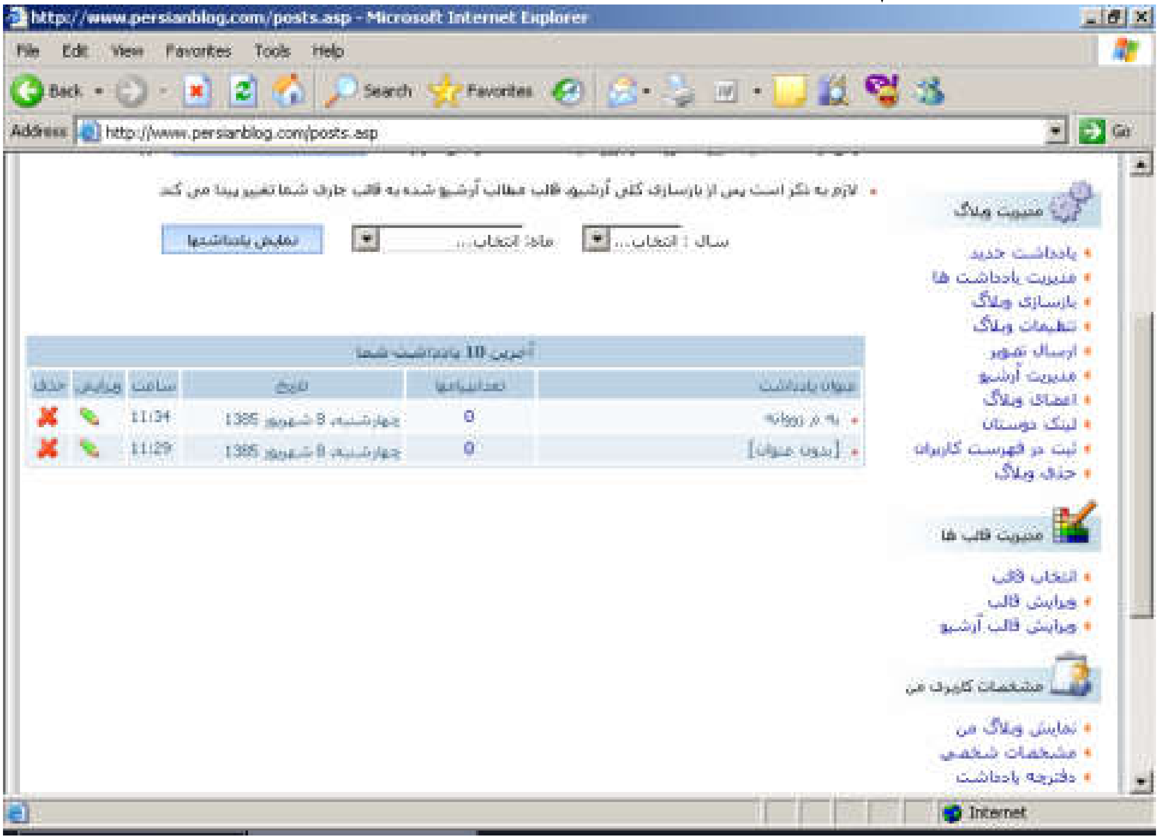

به کلیك کردن لەسەر هێمای Xی تەنیشت هەربابەتێك ئەو بابەتە دەسڕێتەوە و،بە کلیك کردن لەسەر هێمای قەڵەمەش بابەتەکە پیشان دەدرێتەوە و،دەتوانین گۆڕانی تیابکەین و،دووبارە دای ببەزێنینەوە.

٦-بەشی (باسازی ویبلاگ)بە کاردێت بۆ دابەزاندنی ویب لۆگەکەت و،ئەگەر لە کاتی دابەزاندنی بابەتدا کلیکت لەسەر (ارسال و باسازی)کردبێت ،ئەوا بەکلیك کردن لەسەر ئەم دووگمەیە پێت دەڵێت کە ویبلاگەکەت سازاوە:

٧-به‌ كلیك كردن له‌سه‌ر (تنزیمات ویبلاگ)فۆرمی ڕێكخستنی ویبلاگ ده‌كرێته‌وه‌ ده‌توانیت به‌هۆیه‌وه‌ ئه‌م گۆڕانانه‌ بكه‌یت:

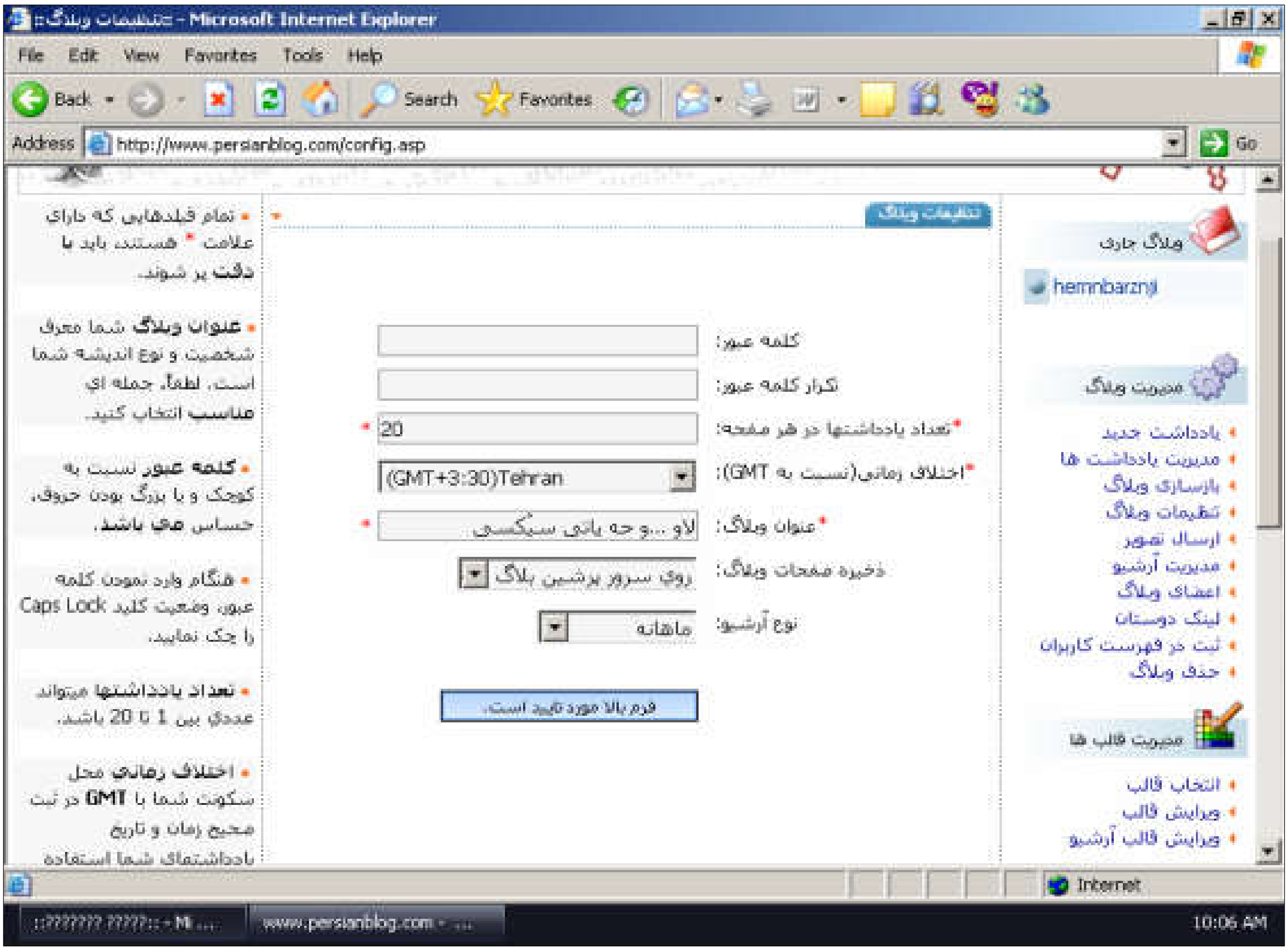

له‌ خانه‌ی (كلمه عبور)دا وشه‌ نهێنییه‌كه‌ی ویبلاگه‌كه‌ت بنووسه‌ و،له‌خانه‌ی (تكرار كلمه عبور)دووباره‌ی بكه‌ره‌وه‌.

له‌خانه‌ی (تعداد یاداشتها در هر سفحه)دا دیاری بكه‌ ،كه‌ چه‌ند لاپه‌ڕه‌ت بۆ دابه‌زینێت له‌ یه‌ككاتدا.

له‌ خانه‌ی (اختلاف زمانی)دا شێوه‌ی پیشاندانی كات دیاری بكه‌.

له‌ خانه‌ی (عنوان ویبلاگ)دا ناونیشانی ویبلاگه‌كه‌ت بنووسه‌،یان بیگۆڕه‌.

له‌ خانه‌ی (زخیره‌ سفحات ویبلاگ)دا ،دیاری بكه‌ ،كه‌ هه‌ڵگرتنی لاپه‌ڕه‌كانی ویبلاگه‌كه‌ت له‌ كوێدابێت.

له‌ خانه‌ی (نوع ارشیو)دا شێوازی به‌ ئه‌رشیف كردنی بابه‌ته‌كان دیاری بكه‌ كه‌ئایا مانگانه‌ (ماهانه‌)بێت ،،یان هه‌فتانه‌(هفتگی)بێت.

سه‌رنج:مه‌رج نییه‌ هه‌موو به‌شه‌كان هه‌ڵبژێریت و،دیارییان بكه‌یت.

له‌ كۆتایدا كلیك له‌سه‌ر دووگمه‌ی(فرم بالا مورد تایید شد)بكه‌

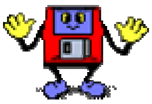

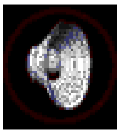

٨–ئەگەر ویبلاگەکەت ڕێکنەخراوە،ئەوا دەتوانیت سود لەبەشی(تنزیمات وبلاگ)وەربگریت،وەڵێ لەم وێنەیەی خوارەوەدا ڕێکخراوەك:

٩–فەرمانی (ارسال تسویر)سودی لێوەر دەگیرێت بۆ ناردنی وێنە بۆ ویبلاگەکەت ،ئەویش بە کلیك کردن لەسەر ئەم فەرمانەو ،هەڵبژاردنی وێنە بەهۆی بەشی (ادرس تسویر–browser)وە ،وەکو لەوێنەکەدا دیارە :

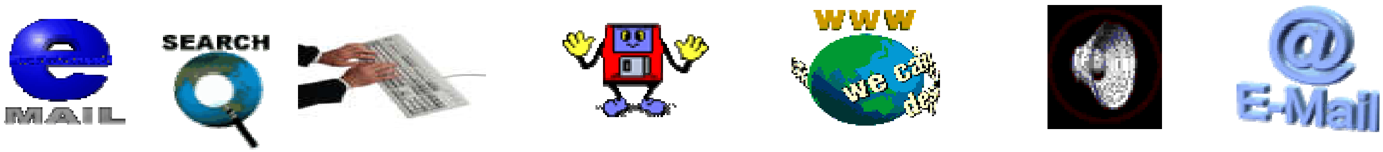

پاشان کلیك لەسەر دووگمەی (ارسال تسویر)بکە و،بەمەش وێنەکە دێتە ناو ڕووکارەکەوە،وەکو لە وێنەکەدا دیارە:

به کلیك کردن لەسەر دووگمەی (حزف تسویر)کەلە ژێر وێنەکەدا یە وێنەکە دەسڕێتەوەو،بە کلیك کردن لەسەر دووگمەکەی سەرەوەش وێنەکە دادەبەزێت و،کارەکە بە بنبەست دەکات.

١٠-ئەگەر دەتەوێت بەشی ئەرشیفی بلاگەکەت ببینیت و،گۆڕانی تیابکەیت ئەوا کلیك لەسەر(مدیریت ارشیو)بکەو،پاشان بۆ سڕینەوەی هەر بەشێکی ئەرشیفبوو کلیك لەسەر هێمای Xبکە لە تەنیشتی دا ،وە بۆ دووبارە هەڵگرتن و،پاراستنی کلیك لەسەر هێمای فلۆپی یەکە بکەو،لە کۆتایدا کلیك لەسەر(باسازی کلی ارشیو)بکە:

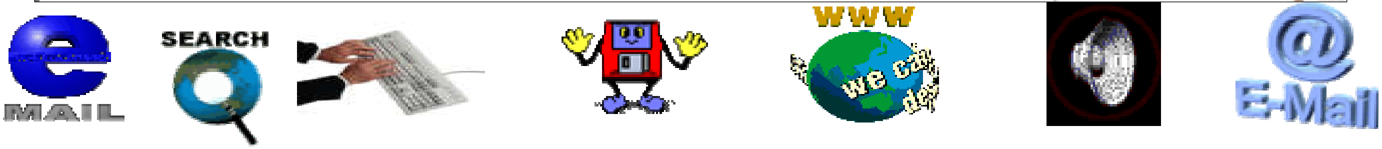

١١-فەرمانی (اعزای ویبلاگ)بۆ بەئەندامبوون و،ئەندامێتی نوێ سودی لێوەردەگیرێت:

١٢-بە كليك كردن لەسەر بەشی (لینك دوستان)ئەم شێوەیەی خوارەوە دەردەكەوێت،كە دەتوانین بەهۆیەوە ئەو ماڵپەڕانەی دەمانەوێت لینكی بكەین:

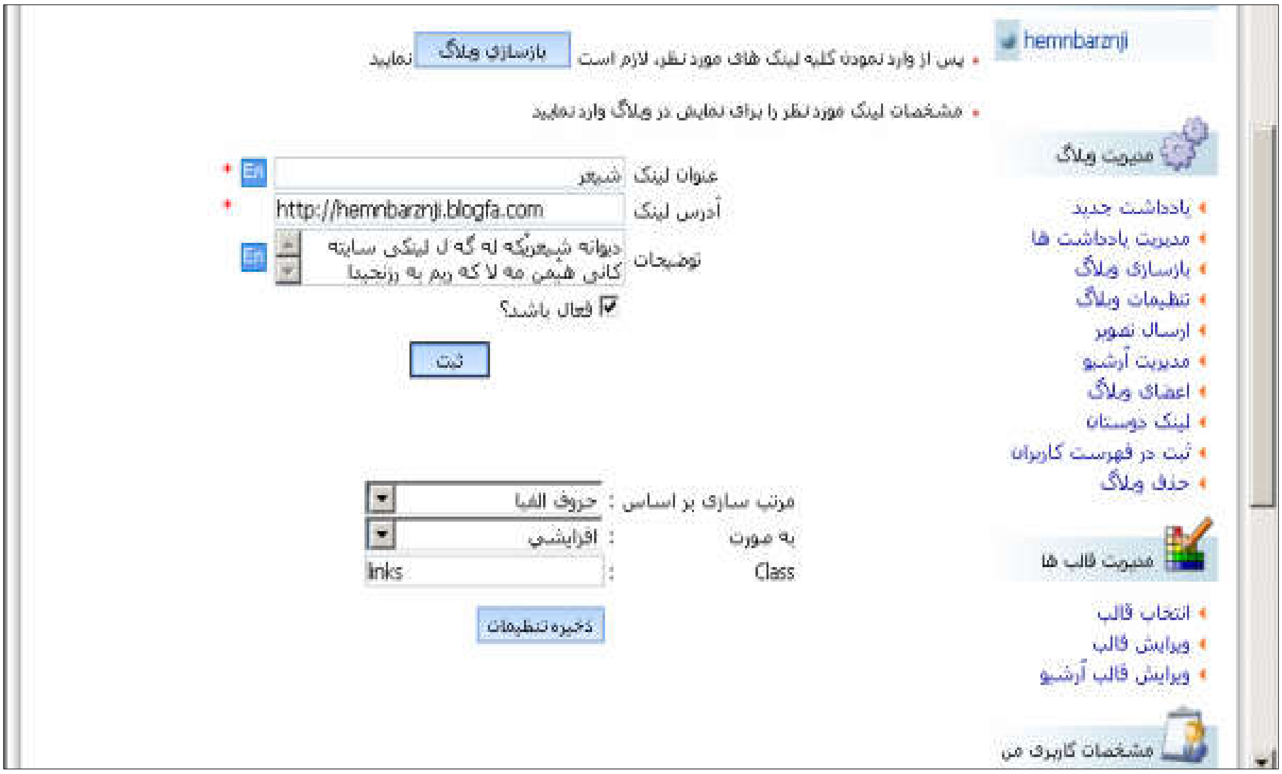

–لەخانەی (عنوان لینك)دا ناونیشانی ئەو بابەتە بنووسە کە دەتەوێت لینکی بکەیت.

–لە خانەی (ادرس لینك)دا ناونیشانی ماڵپەڕەکە بنووسە کەدەتەوێت لینکی بکەیت.وەکو لە وێنەکەی سەرەوەدا دیارە

–لە خانەی (توزیحات)دا ،ڕوونکردنەوەیەك لەسەر ماڵپەڕە لینك کراوەکە بنووسە.

–کلیك لەناو چوار گۆشەکەی بەردەم زاراوەی (فعال باشد؟)بکە

لە کۆتایدا کلیك لەسەر دووگمەی (سبت)بکەو،دوواتریش کلیك لەسەر(باسازی وبلاگ)بکە

١٣–ئەگەر دەتەوێت ناونیشانی ماڵپەڕەکەت جێگیربکەیت لەفەهرەستی بەکارهێنەران دا،ئەوا کلیك لەسەر بەشی (سبت در فهرست کاربران)بکە و،هەڵبژاردنەکان ئەنجامبدەو،لەکۆتایدا کلیك لەسەر(سبت)بکە،وەکو لە وێنەکەدا دیارە:

١٤–ئەگەر دەتەوێت ویبلاگەکەت بسڕیتەوە ئەوا کلیك لەسەر (حزف ویبلاگ)بکەو،و پاشان کلیك لەسەر (بلی)بکە: بڕوانە وێنەکە:

١٥-بۆ هەڵبژاردنی قاڵب بۆ وێبلاگەكەت سود لەبەشی (مدیریت قالب ها)وەربگرەو،كلیك لەسەر بەشی (انتخاب قالب)بكە:

پاشان كلیك لەسەر هەر قاڵبێك بكە ،كە بەدڵتە كە بەهۆیەوە ئەو شێوەیەی خوارەوە دەردەكەوێت و،ئەو دایەلۆگ بۆ كسەی دەكرێتەوە تیایدا كلیك لەسەر okبكە و،بەمەش قاڵبەكە دادەبەزێ:

١٦-ئەگەر دەتەوێت گۆڕان لە قاڵبی ویبلاگەکەتدا بکەیت،ئەوا کلیك لەسەر (ویرایش قالب)بکەو،گۆڕانەکە ئەنجامبدە و،پاشان بە کلیك کردن لەسەر (سبت و باسازی)خەزنی بکە:

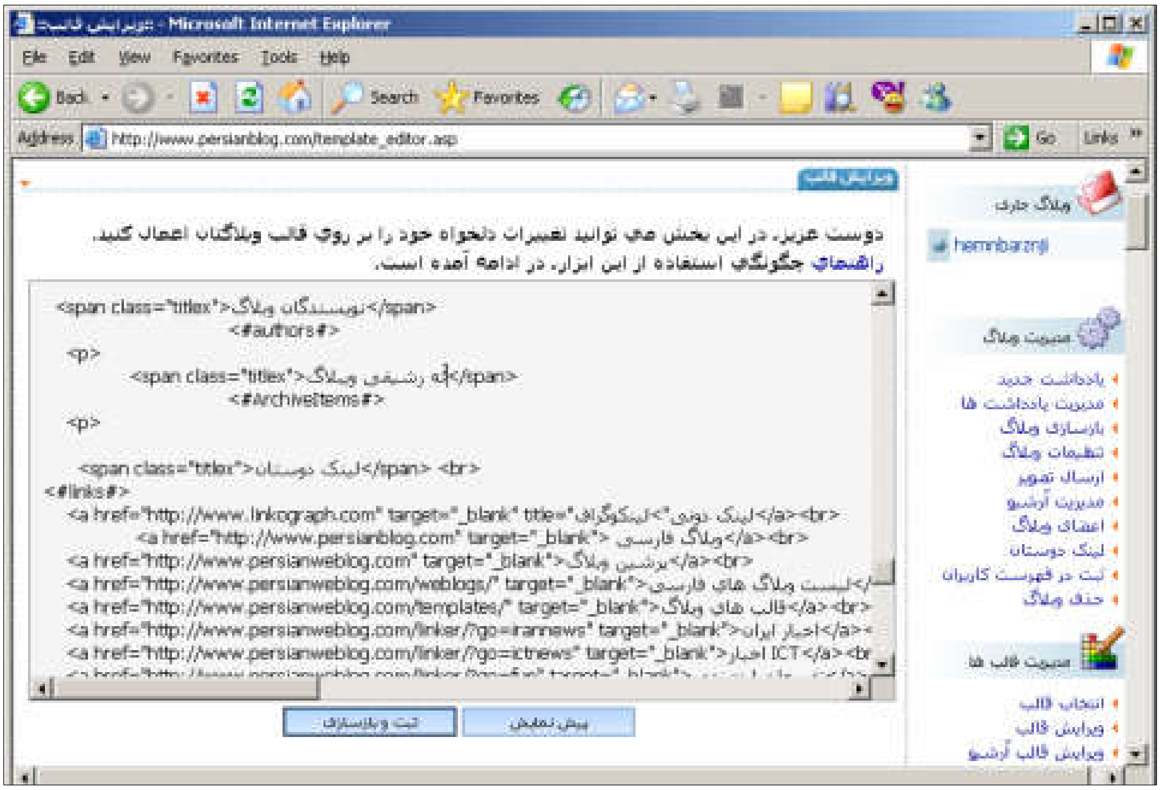

دوای کلیك کردن لەسەر (سبت و باسازی)ئەم پوکارەی خوارەوە دەردەکەوێت و کایك لەسەر okبکە:

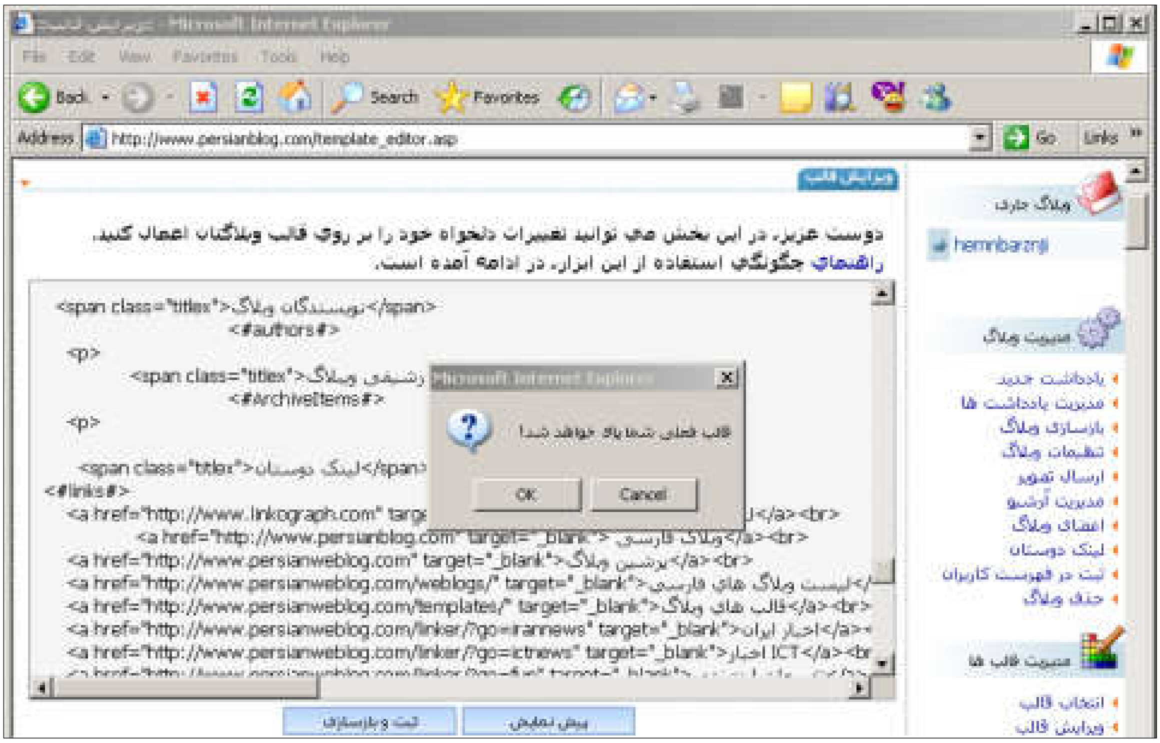

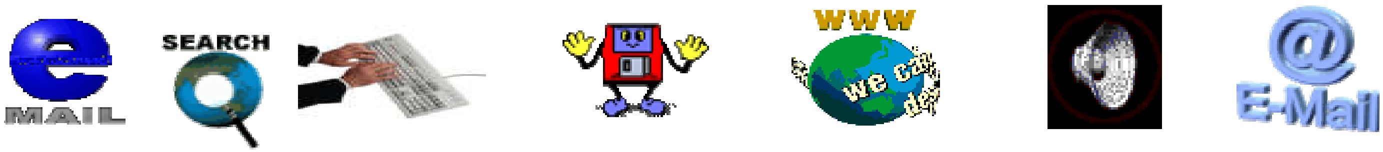

١٧-بەهەمان شێوەی خاڵی پێشو فەرمانی (ویرایش قالب ارشیو)سودی لێوەر دەگیرێت بۆ گۆڕانکاری و،لە کۆتایشدا بە کلیك کردن لە سەر (سبت)گۆڕانەکە جێگیر دەبێت:

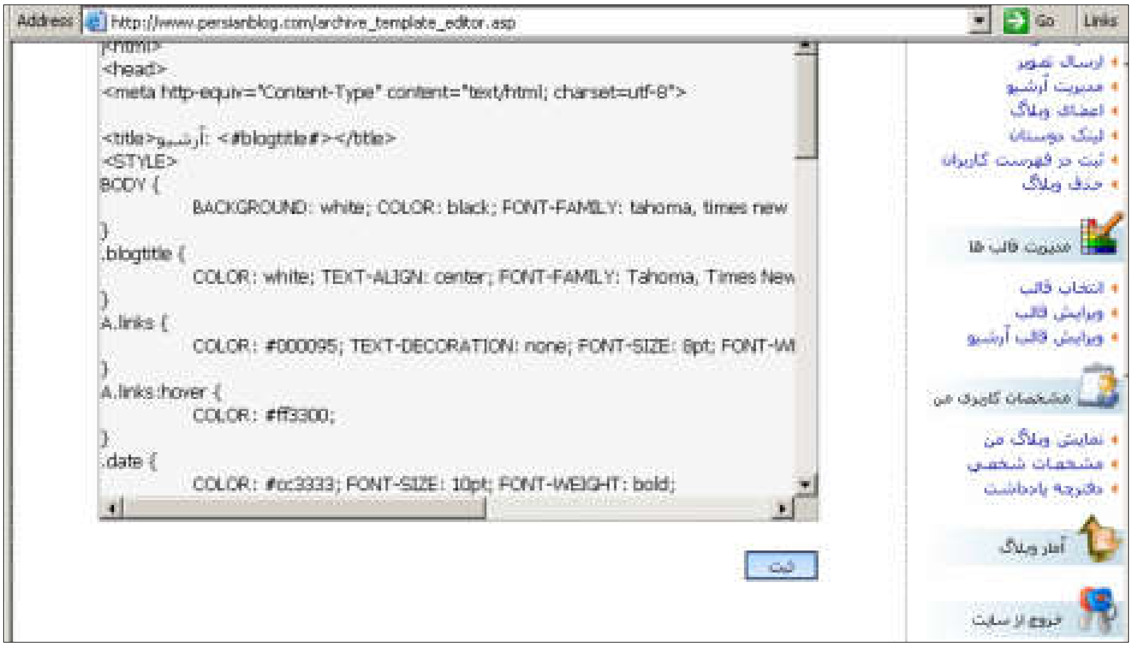

١٨-بۆ بینینی ویبلاگەکەت کلیك لەسەر (نمایش وبلاگ من)بکە و،بە هۆیەوە ویبلاگەکەت دەبینیت:

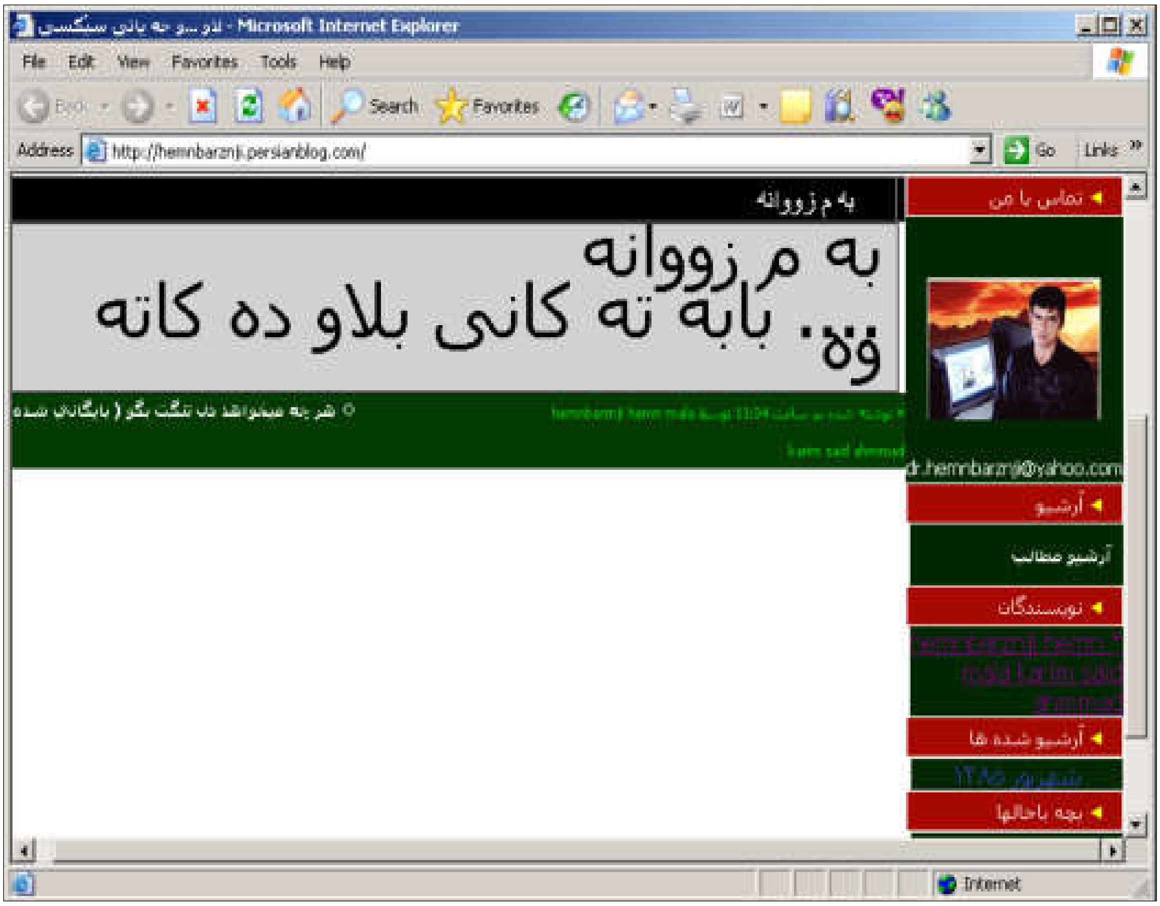

١٩-بۆ گۆڕین ،یان چاككردنی ئەو زانیارییە كەسییانەی پێشتر داغڵت كردووە یان،هەنووكە دەتەوێت داغڵیان بكەیت و،پێشتر داغڵت نەكردوون كلیك لەسەر (**مشخصات شخصی**)بكە ،كە بەهۆیەوە ئەم فۆڕمەی خوارەوە دەكرێتەوە و،پڕی بكەرەوە وەكو لە خوارەوە دیارە و،لە كۆتایدا كلیك لەسەر (فرم بالا مورد تایید است)بكە:

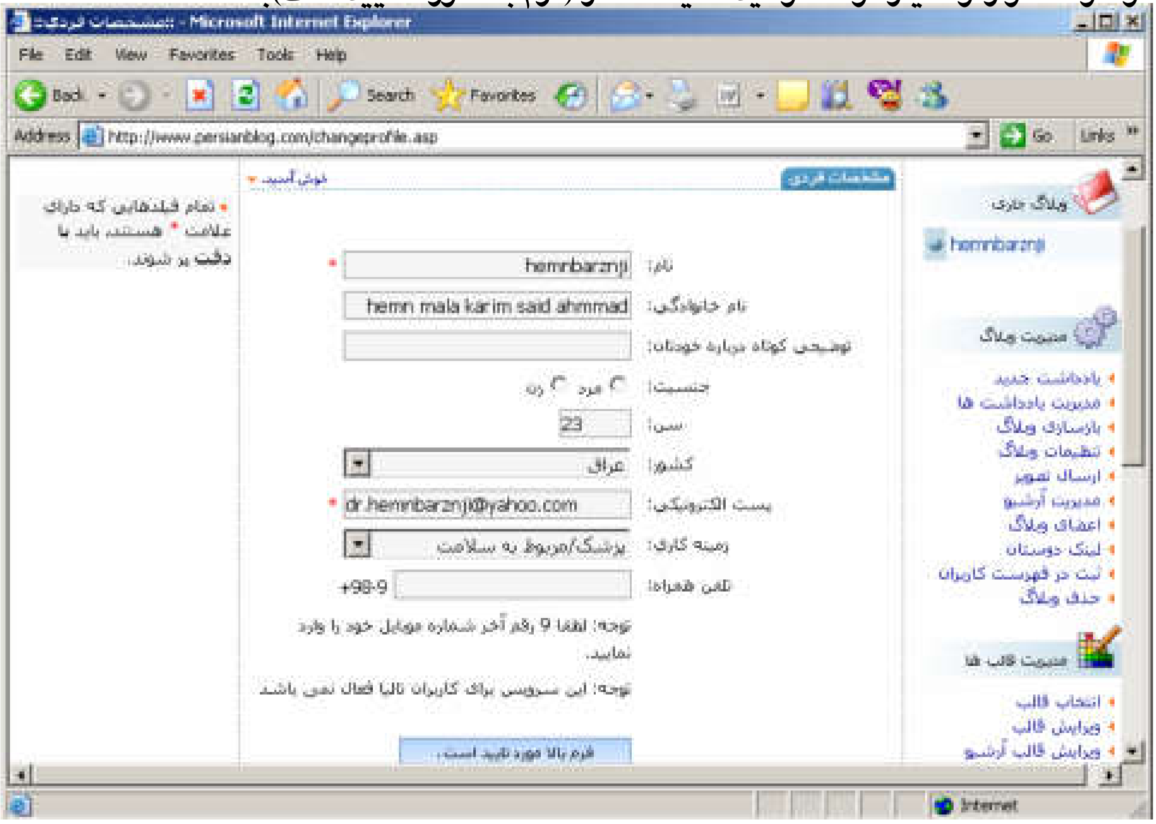

٢٠-ئەگەر دەتەوێت یاداشتێك بنووسیت كلیك لەسەر فەرمانی (دفترچه یاداشت)بكە:

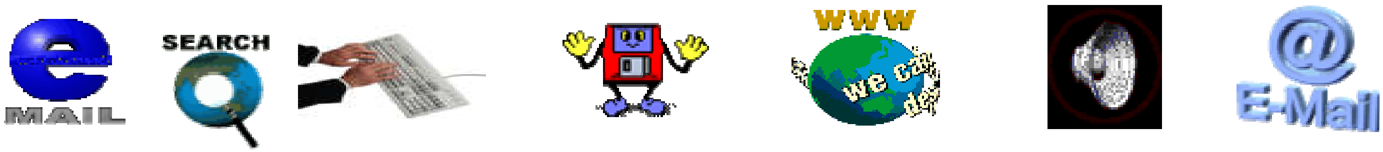

لە خانەی ژێر (متن یاداشت)دا نووسینەکە بنووسە و،لە کۆتایدا کلیك لەسەر (**ذخیره شود**) بکە .

٢١-ئەگەر دەتەوێت ئاماری ویبلاگ بزانیت کلیك لەسەر (امار وبلاگ)بکە و،بەمەش بەشی تایبەت بە ئامار دەکرێتەوە وەکو لەخوارەوە دیارە:

٢٢-ئەگەر دەتەوێت لە بەشی بەڕێوەبەری ویبلاگەکەت بچیتە دەر کلیك لەسەر (خروج از سایت)بکە:

٢٣-بۆ دووباره و،چەند باره داغڵبوونەوه به ویبلاگەکەت بۆ دستکاری کردن پێویسته ناونیشانی ماڵپەڕی پرشین بلاگ www.persianblog.com بنووسەو،بیکەرەوه:

لەخانەی (نام کاربر)دا ناوی بەکارهێنان user name بنووسە و،لەخانەی (رمز عبور)وشه نهێنییەکەت Password بنووسە و،کلیك لەسەر (ورود) بکە،و بەمەش داغڵ بەبەشی بەرێوەبەری دەبیت و،دەتوانیت هەموو ئەو گۆڕانانە بکەیت کە لە خاڵەکانی پێشەوە باسمان کرد.

هەنووکە بوویتە خاوەنی ویبلاگی خۆت لە پرشین بلۆگ دا ویرۆزە

www.hemnbarznji.persianblog.com

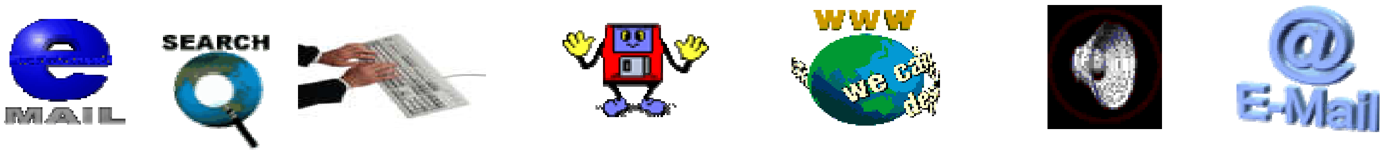

بلۆگ

www.blog.com

١-ماڵپەڕی بلۆگ www.blog.com بکەرەوە:

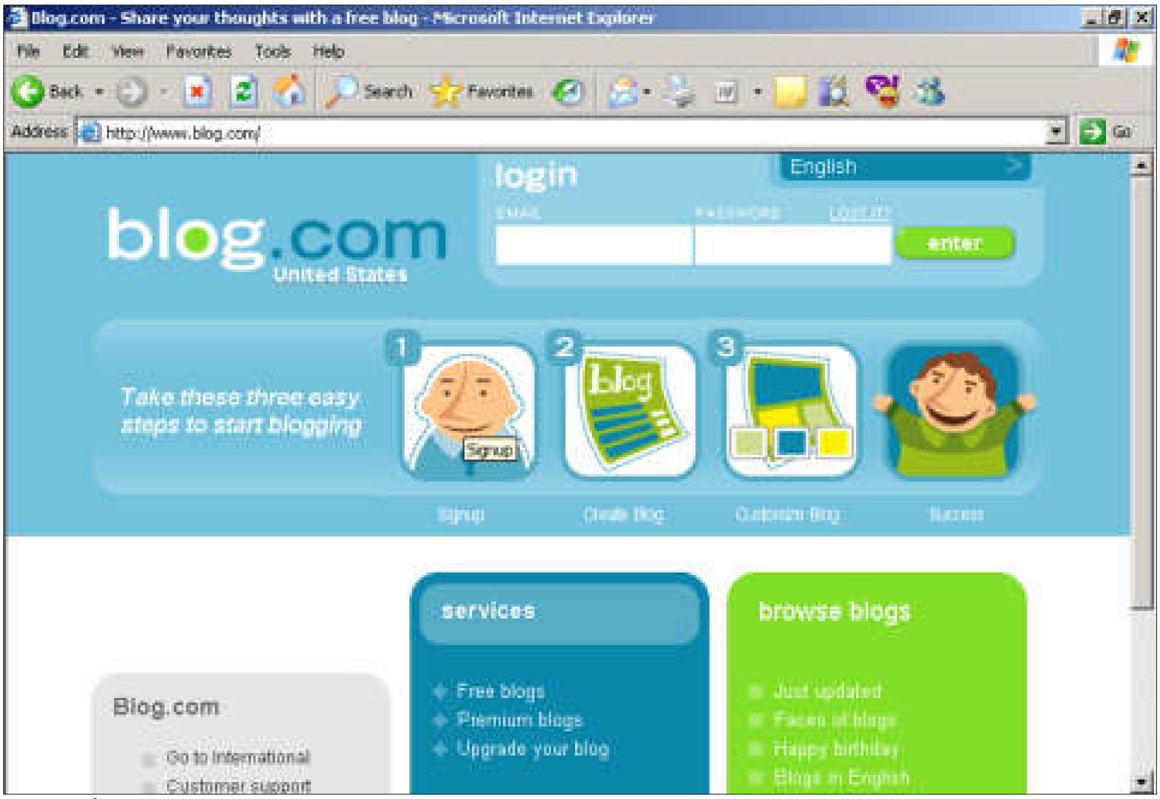

٢-کلیك لەسەر وێنەی ١ بکە لە وێنەکەی سەرەوەدا، واتە ئەو وێنەیەی لە ژێریدا نووسراوە signup، کە بەهۆیەوە فۆرمێك دەکرێتەوە و،پڕی بکەرەوە:

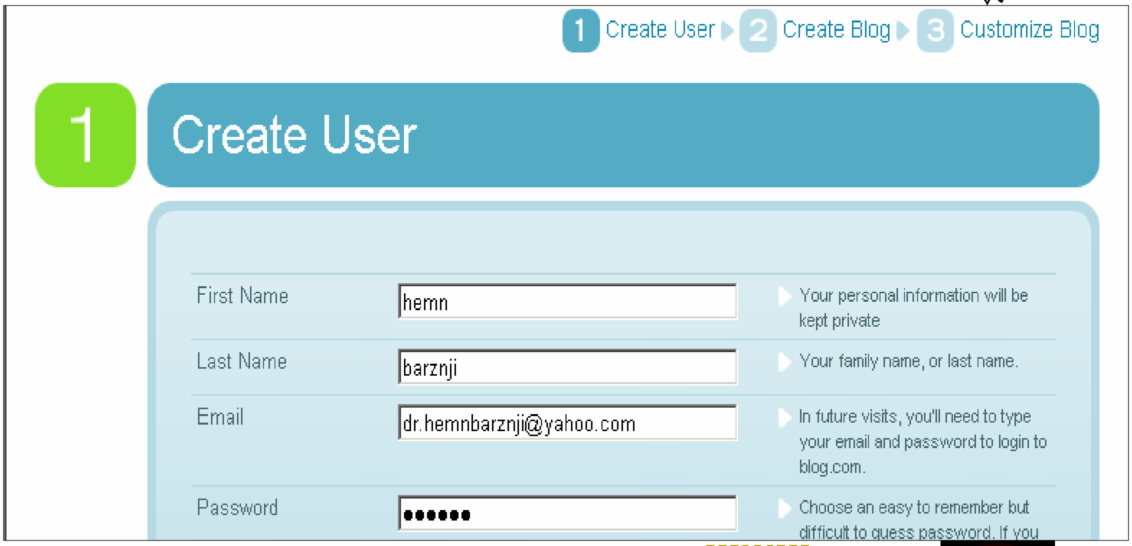

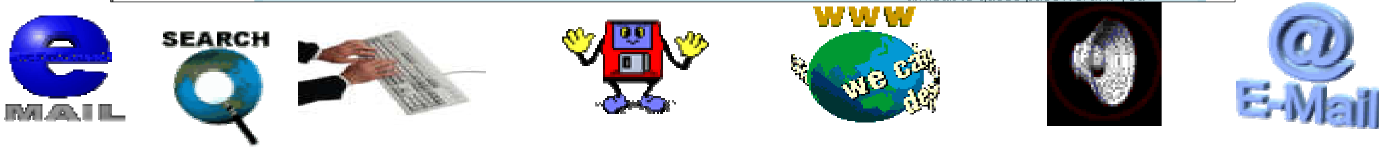

*لە خانەی first name دا ،ناوی یەکەمت بنووسە ،و مەرج نییە ناوی ڕاستە قینەی خۆت بێت ،بەڵکو بەئارەزووی خۆت ناوێك بنووسە و،بێگومان ناوی خۆت بێت باشترە.

*لە خانەی last name دا،ناوی کۆتای و،دووەمت بنووسە و،ئەمیش مەرج نییە ناوی باوك ،یان باپیرت بێت و،دەگونجێت نازناو ،یان هەر وشەیەکی دیکە بێت.

*لەخانەی E-Mailدا ،ئیمەیڵێکی خۆت بنووسە،وەڵێ واباشترە ئیمەیڵی خۆت بێت،یان ڕاستتر بڵێین دەبێت ئیمەیڵی خۆت بێت.چونکە بەپێچەوانەی ویبلاگەکانی ترەوە بۆ داغڵبوون بە بەشی بەڕێوەبەری ویبلاگەکەت بەهۆی ئەم ئیمەیڵەوە داغل دەبیت،بۆ یە نابێت لەبیریشت بچێتەوە.

*لە خانەی passwordدا وشەی نهێنی تایبەت بە وێبلاگەکەت بنووسە و،واباشترە سادەنەبێت و،کەمیش نەبێت.

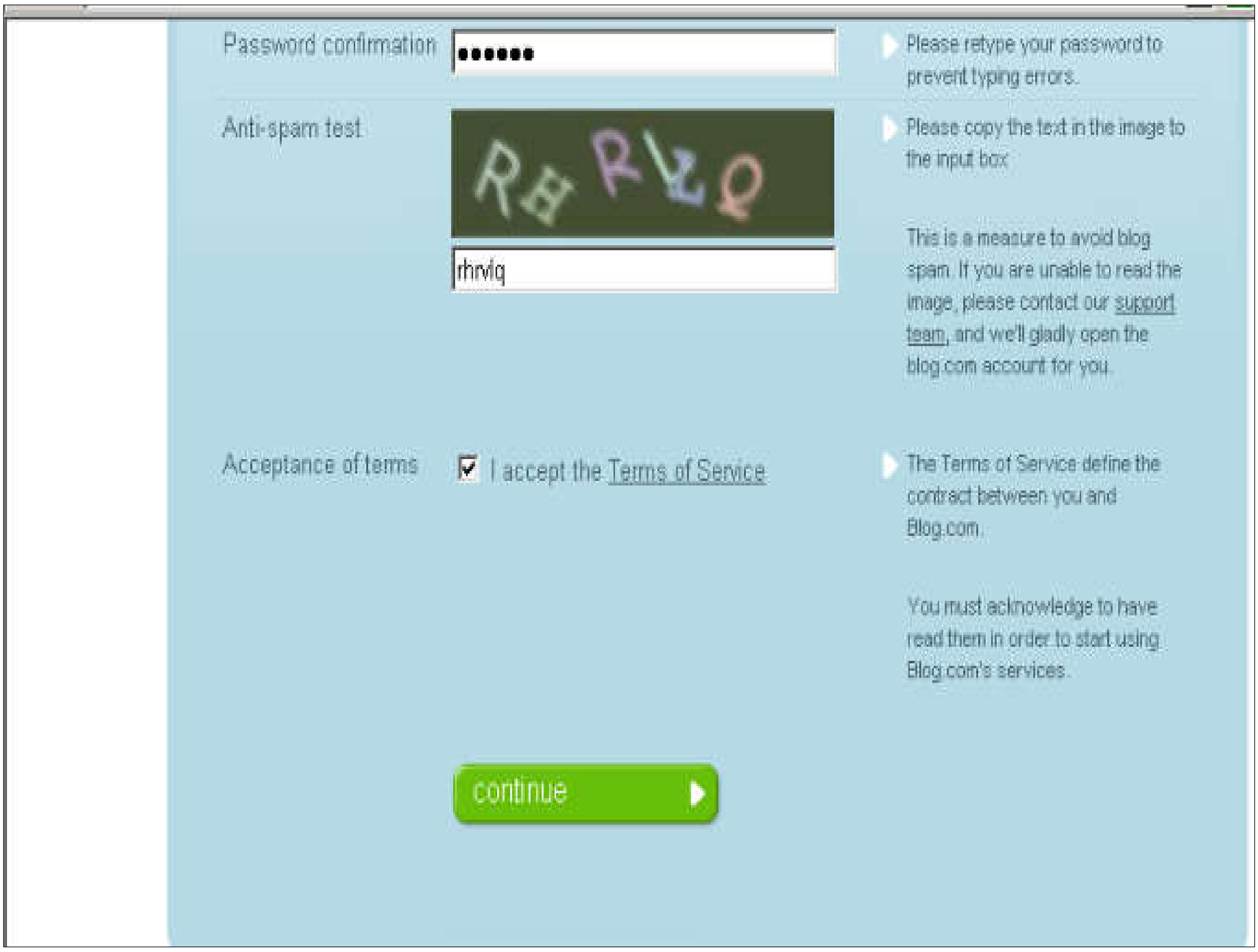

*لە خانەی password confirmation دا،دووبارە وشە نهێنییەکەی پێشوو دووبارە بکەرەوە و،ئاگاداببە هیچ جیاوازی نەبێت لەگەڵ وشە نهێنییەکەی پێشوودا.چونکە فۆڕمەکە قبوڵ ناکات و،پێت دەڵێت کەهەڵەیە.

*لە خانەی Anti-spam testدا،ئەو پیتانە بنووسەرەوە ،کە لەپێش چاوتدایە.

*کلیك لەناو چوار گۆشە بچووکەکەی بەردەم I accept the terms of serviceبکە.

٣-کلیك لەسەر دووگمەی(continue)بکە،بۆ بەردەوامی کارەکە،کەبەمەش هەنگاوێك دەچینە پێش و،فۆڕمێکی نوێ دەکرێتەوە ،وەکو لە وێنەکەی دوواتردا دیارەو،پێویستە پڕی بکەینەوە:

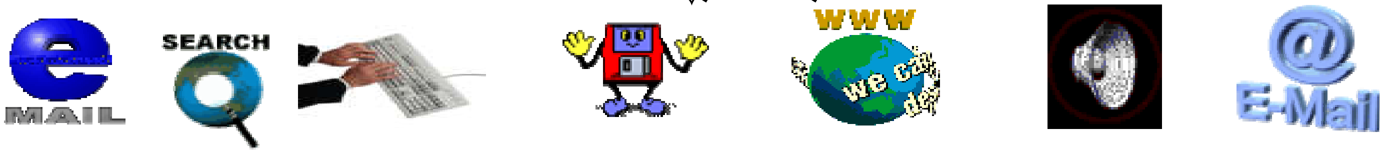

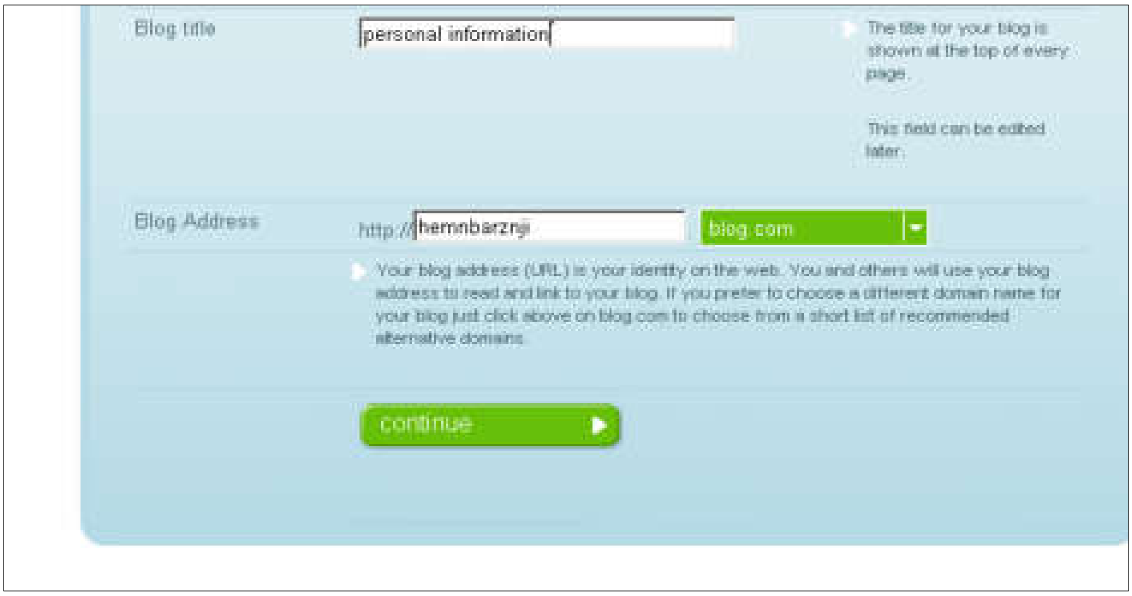

*لە خانەی blog titleدا ،ناونیشانی بلاگەكەت بنووسە،تا خوێنەر بەهۆیەوە بزانێت تایبەتە بەچی.

*لە خانەیBlog Addressدا،ناونیشانی ویبلۆگەكەت بنووسە،كەواباشترە وشەی كورت و،مانادار بەكاربهێنیت.

سەرنج:

دەتوانیت شێوەی blog.com. بگۆڕیت بەگوێرەی ناوی ئەو ولاّتەی كەدەتەوێت ئەویش بە كلیك كردن لەسەر هێمای ئەو سەهمەی ،كە دەكەوێتە كۆتای com.وەو،پاشان هەڵبژاردنی ئەو شێوەیەی كە دەمانەوێت و،بە دڵمانە.

٤-كلیك لەسەر دووگمەی (بەردەوامبوون-continues)بكە،كە بەهۆیەوە ئەم فۆرمەی خوارەوە دەردەكەوێت:

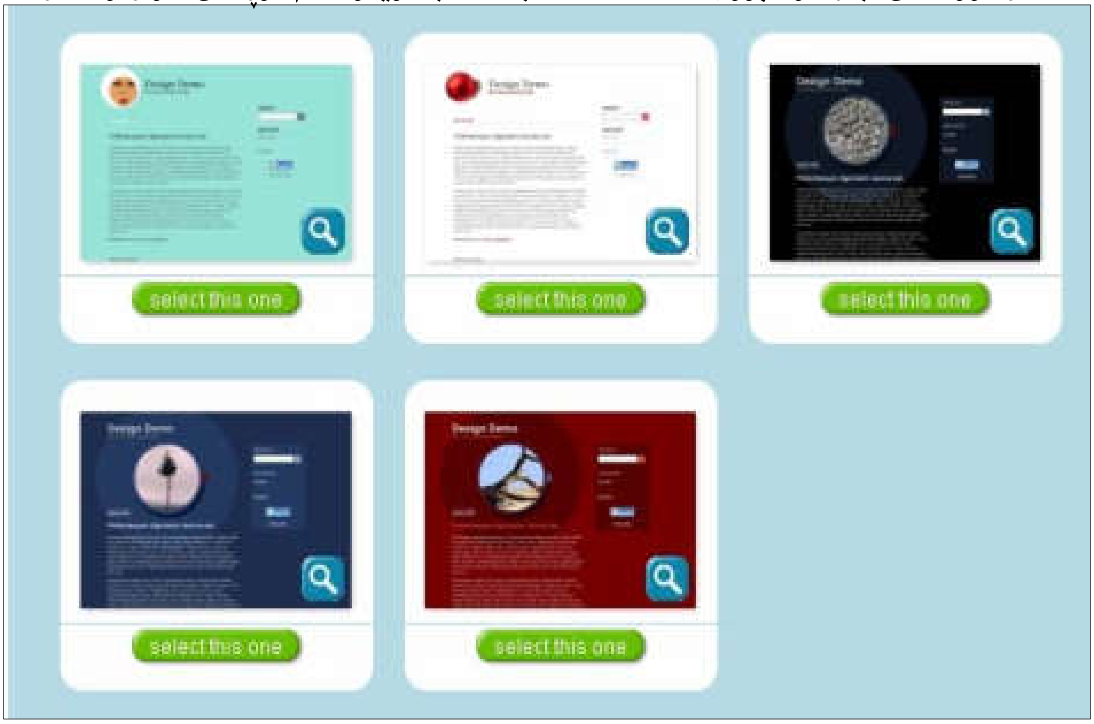

كام قاڵبەت بەدڵە كلیك لەسەر دووگمەی Select this oneبكە،كە لەژێر هەر قاڵبێكتدایە و،پاشان جۆری هێدەری وێنەكەت هەڵبژێرە.

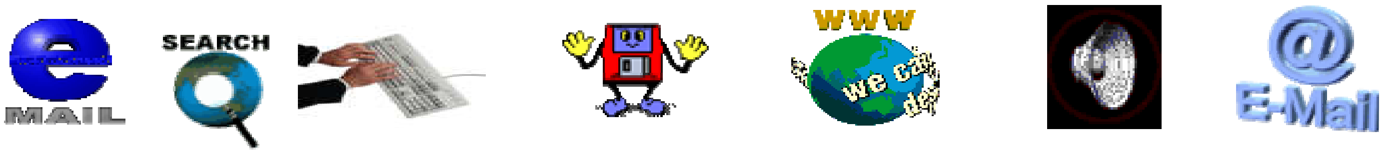

٥-پاشان بۆ دابەزاندنی بابەت بۆ ناو بلاگەكەت و،بەردەمبوون لە دروستكردنی بلاگەكەت كلیك لەسەر دووگمەی **Start Posting**بكە:

٦-پاشان دەبینیت ئەم شێوەیەی خوارەوەت بۆ دەكرێتەوە و،بۆ دابەزاندنی بابەت كلیك لەسەر **New Post**بكە،لەبەشی **My Blog**دا:

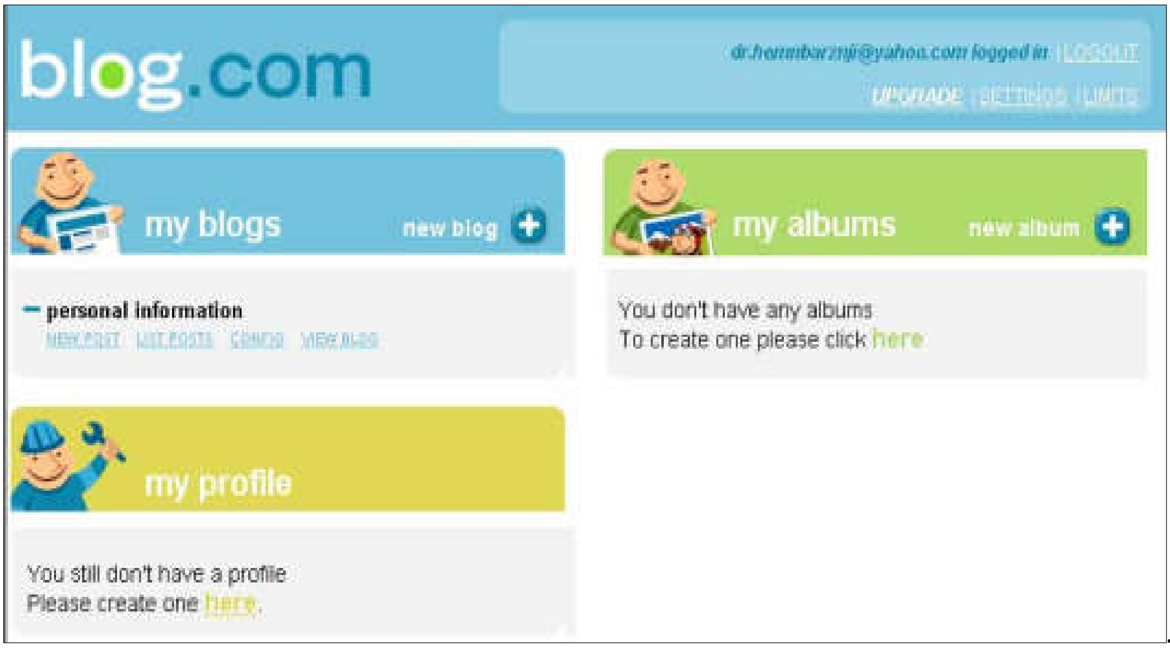

سەرنج:

-بۆ دروستكردنی ئەلبوومی تایبەتی خۆت،كە بەشێكی رێگە پێدراوە كلیك لەسەر وشەی (**here**)بكە،لە ژێربەشی **My Albums**دا كە بەرەنگی سەوز نووسراوە.یان كلیك لەسەر **new album**بكە بۆ دروست كردنی ئەلبوومی نوێ.

-بۆ كردنەوەی بەشی تایبەت بۆ خۆناساندن و،بلاو كردنەوەی زانیاری كەسی كلیك لەسەر **here**بكە لە بەشی **my profiles**دا.

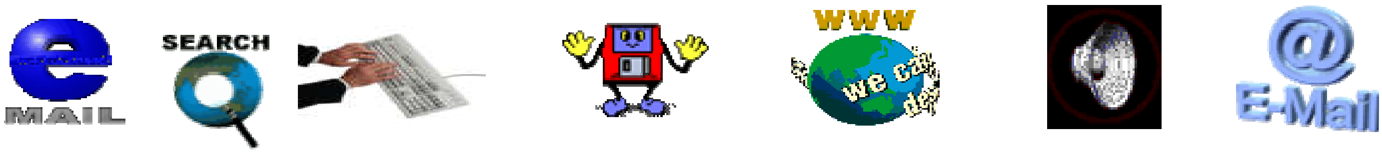

٧-بەهۆی خاڵی پێشووەوە بەشی دابەزاندنی بابەتت بۆ کراوەتەوە،هەنووکە دەتوانیت بابەت دابەزێنیت،ئەویش بە نووسینی ناونیشانی بابەتەکە لەخانەی Titleدا و،دانانی بابەتەکە لەناو چوارگۆشەی نووسینی دەقدا ،یان بەهۆی copyوpasteەوە:

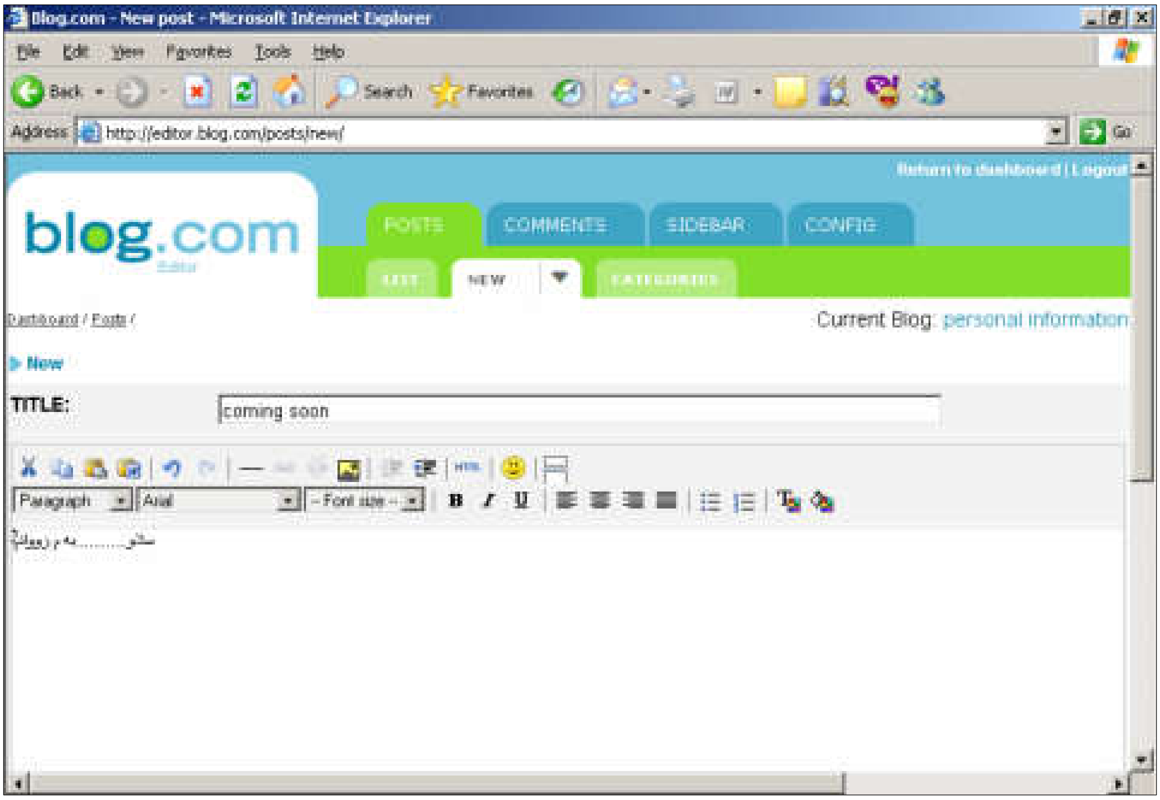

پاشان کلیك لەسەر دووگمەی Publish بکە،ئەگەر دەتەوێت بابەتەکە دابەزێنیت ڕاستەوخۆ بۆناو بلاگەکەت ،وەگەر دەتەوێت خەزنی بکەیت ئەوا کلیك لەسەرSave draft بکە،وە بۆ بینینی بابەتەکە کلیك لەسەر previewبکە:

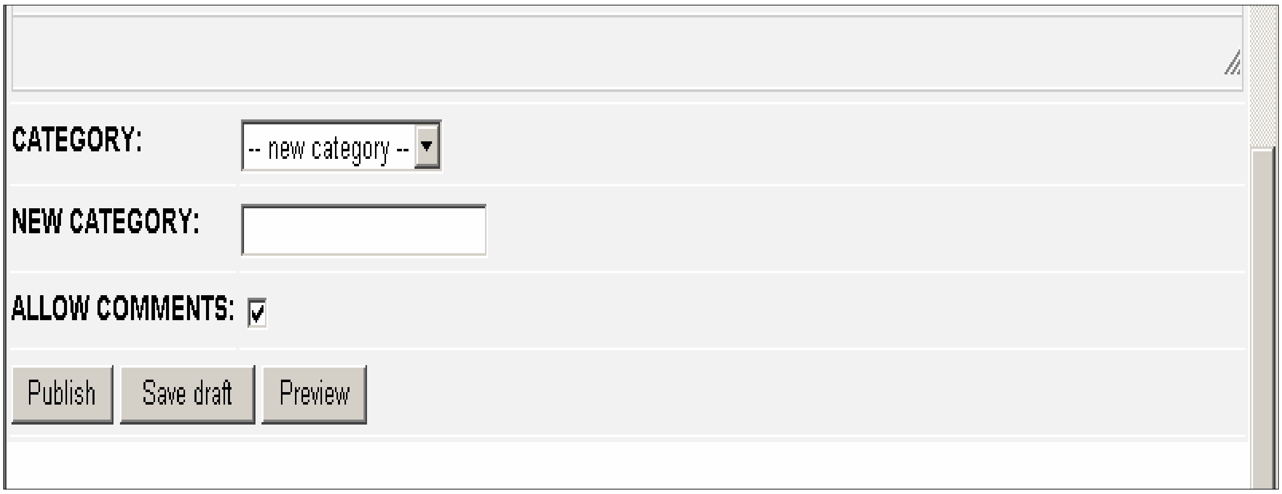

سەرنج:

بەکارهێنانی ئایکۆنەکانی (دەق –بڕین–کۆپی–دانانەوە و.........)بەکارهێنانیان زۆر سادەو،ئاسانەو،زۆربەیان لە بەرنامەسادەکانی وەکو وۆرد داهەن بۆیە بەپێویست نازانم شوێنیان پێوە داگیربکەم.

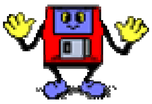

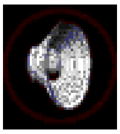

٨-هەنووكە بویتە خاوەنی ویبلاگە خۆت و،دەتوانیت بە كلیك كردن لەسەر logoutلە بەی بەڕێوەبەری بلاگەكەت دەربچیت:

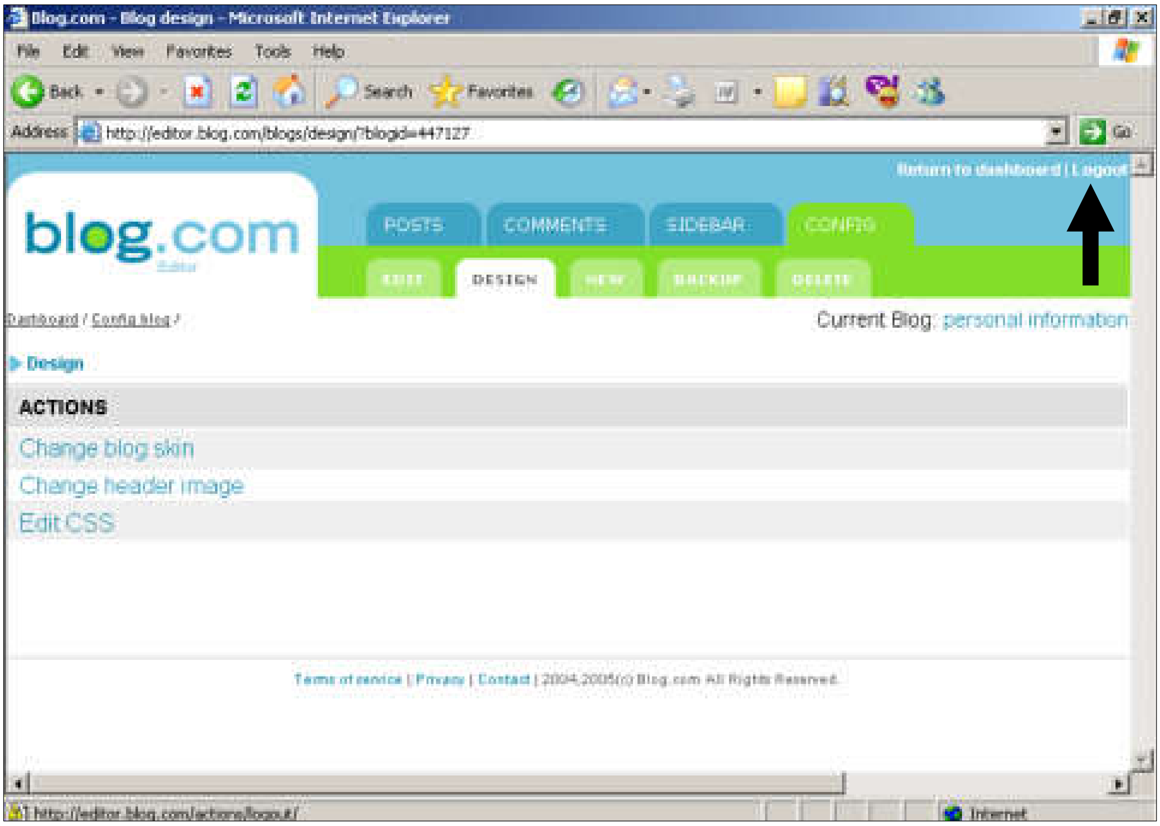

هەنووكە بویتە خاوەنی بلاگی خۆت وپیرۆزە و،بۆ دووبارە داغلبوونەوە بۆ بەشی بەڕێوەبەری بلاگەكەت پێویستە سەرەتاماڵپەڕی www.blog.com بكەیتەوە و،پاشان لەخانەی emailدا، ئەو ئیمەیڵە بنووسە كەلەكاتی پڕكردنەوەی فۆڕمەكەدا بەكارتهێناو، دوواتر لەخانەی passwordدا وشە نهێنییەكە بنووسەو،كلیك لەسەرenterبكە

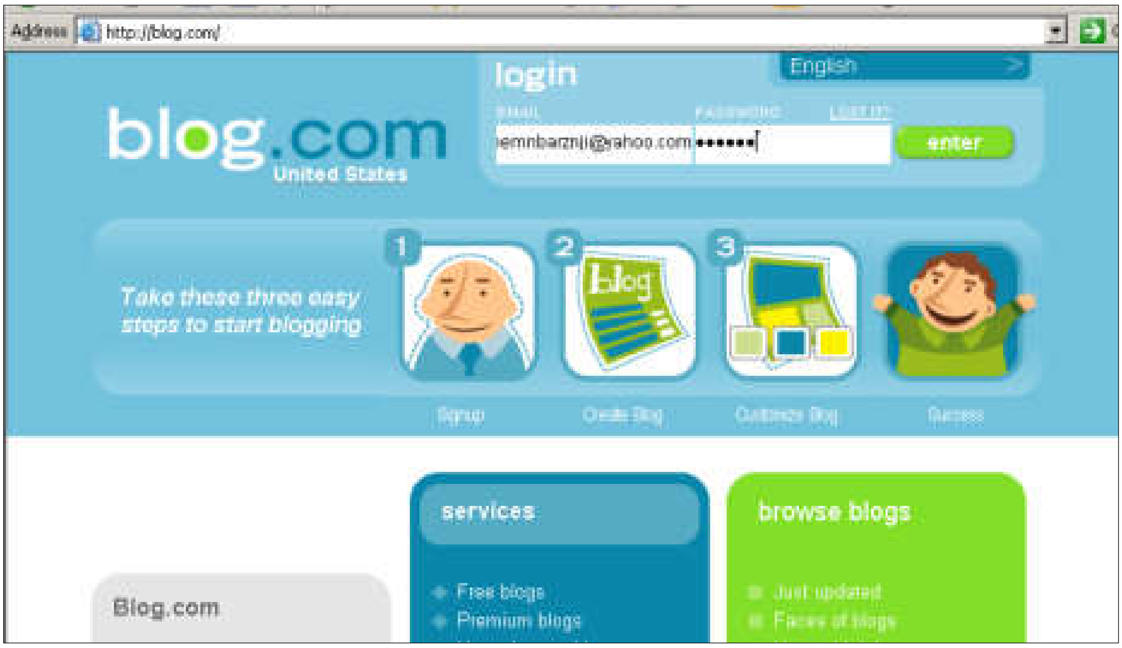

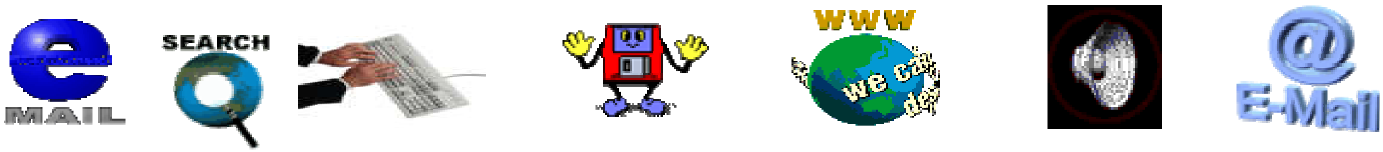

سەرنج:

ئەگەرزمانی ئینگلیزی شارەزانیت و،زمانگەلی دیکە دەزانیت،ئەوا دەتوانیت زمانی کارکردن و،پڕکردنەوەی فۆرم و،هەموو هەنگاوەکانی پێشوو بگۆڕیت ئەویش دووای کردنەوەی ماڵپەڕی بلۆگ، لەبەشی سەرەوەی ماڵپەڕەکەدا کلیك لەسەر بەشی زمان (**English**)بکە:

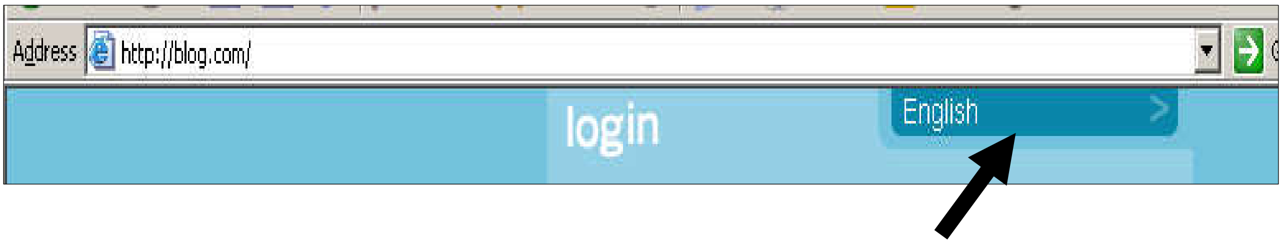

پاشان ئەم فۆڕمەی خوارەوە دەکرێتەوەو،لەبەشی **country**دا ناوی ئەو وڵاتە هەڵبژێرە کەدەتەوێت و،لەبەشی **language**دا ئەو زمان هەڵبژێرە کە دەتەوێت و،دەیزانیت:

پاشان کلیك لەسەر **change setting** بکەو،چاوەڕێبکە تاماڵپەڕەکە دەبێت بەو زمانەی هەڵمان بژاردووە:

سپەیسلڤ

spaces.live.com

١-ماڵپەڕی spaces.live.comی بکەرەوە:

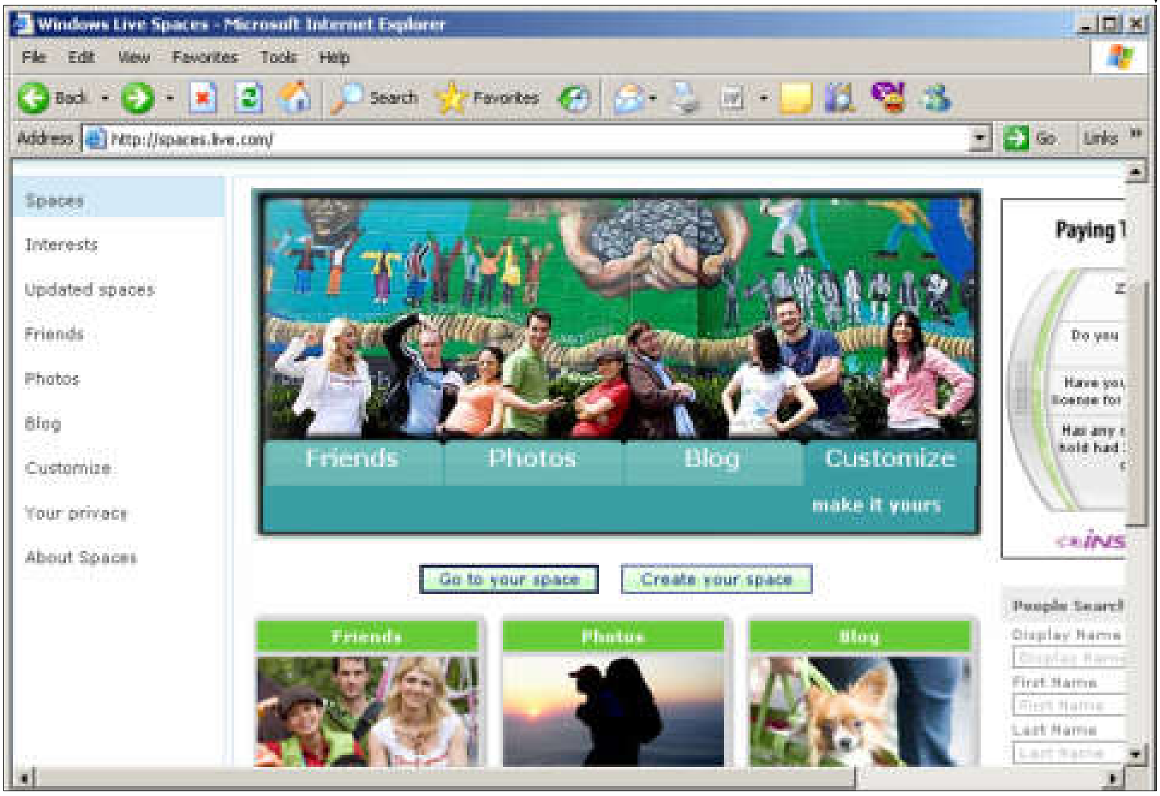

٢-کلیك لەسەر (create your space)بکە،کەبەهۆیەوە ئەم فۆڕمەی خوارەوە دەکرێتەوە:

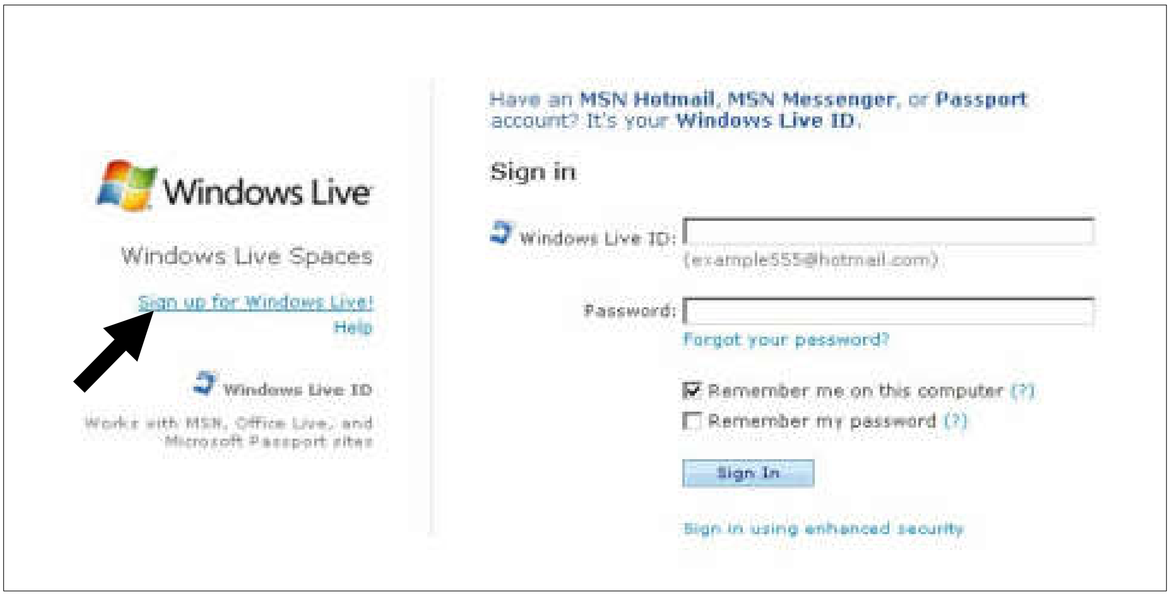

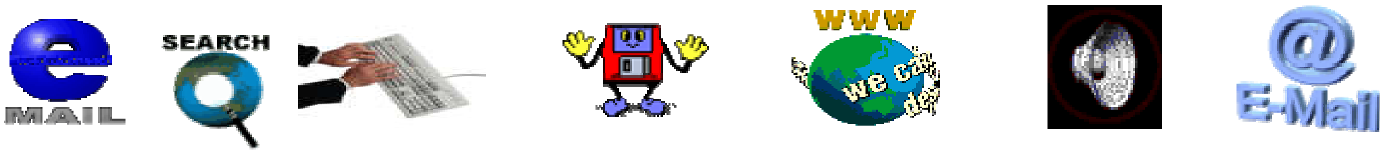

٣-کلیك لەسەر sign up for windows liveبکە،کە بەهۆیەوە ئەم فۆڕمەی خوارەوە دەکرێتەوە:

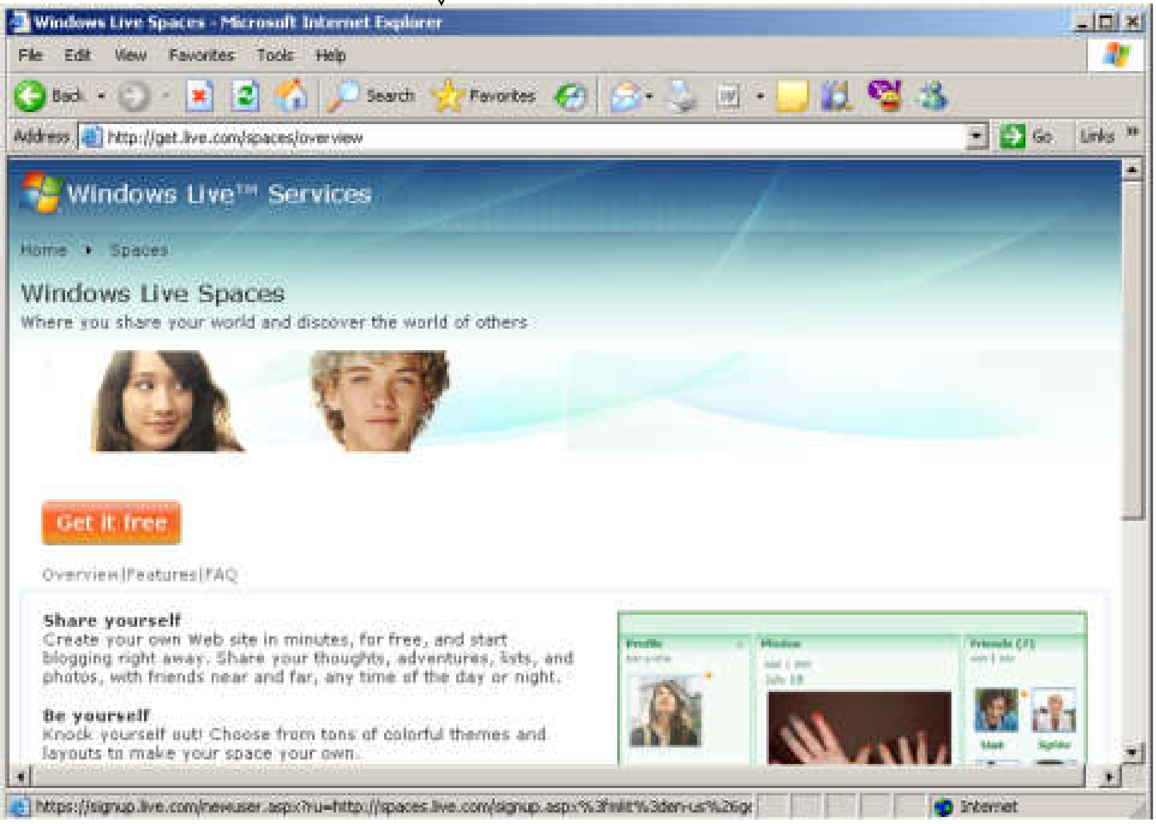

٤-کلیك لەسەر Get It Freeبکە،وپاشان ئەو فۆڕمە پڕبکەرەوە کە بۆت دەکرێتەوە:

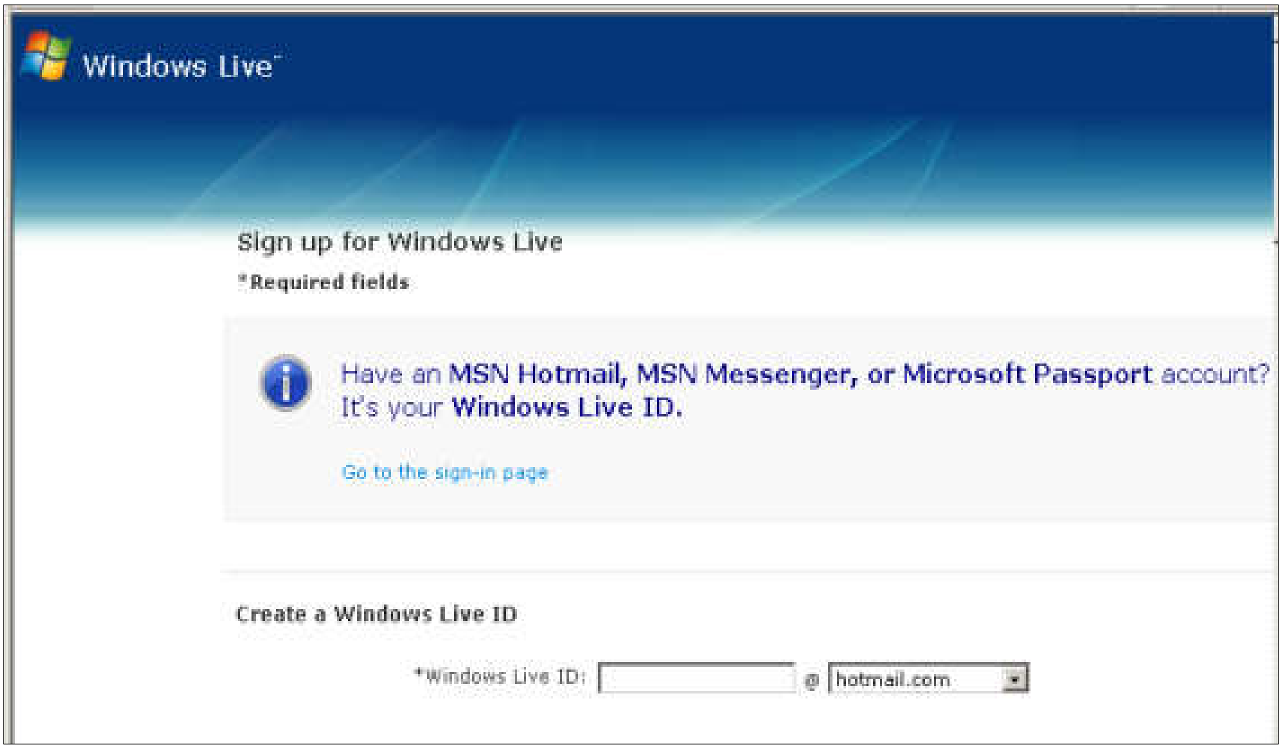

*لەخانەی windows live ID: دا،ناوێك بۆ خۆت بنووسە.

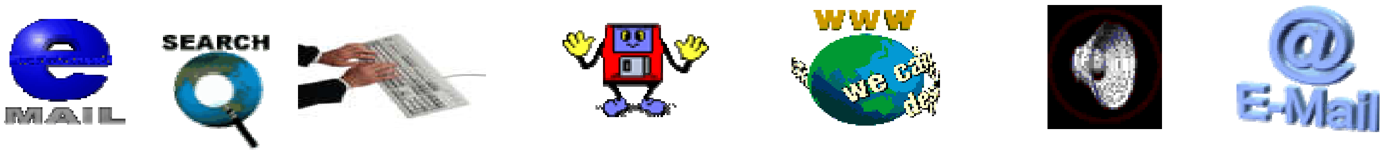

له خانەی **type password**دا وشەی نهێنی تایبەت به بلاگەكەت بنووسە.

له خانەی **Re-type password**دا،دووباره پاسۆردەكەت بنووسەرەوە.

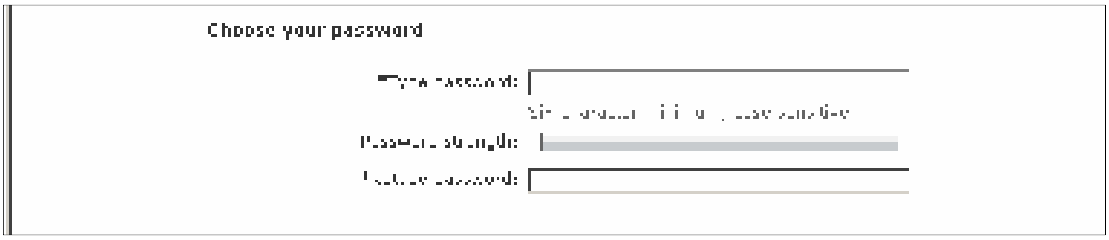

لەخانەی **E-Mail Address**دا،ئیمەیلێكی خۆت بنووسە.

لەخانەی **question**دا،پرسیارێك هەڵبژێرەو،لەخانەی **secret answer**دا وەڵامەكەی بنووسەرەوە.

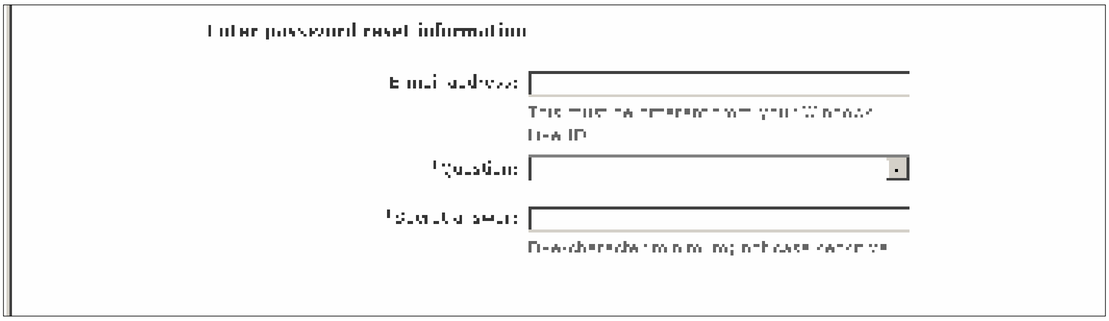

لەخانەی **first name**دا،ناوێك بنووسە.

له خانەی **last name**دا ناوێكی نوێ بنووسە.

له خانەی **gender**دا،ڕەگەزەكەت دیاری بكە،**female**بۆ مێینەو،**male**بۆ نێرینە.

لەخانەی **birth year**ساڵی لەدایك بوونت بنووسە:

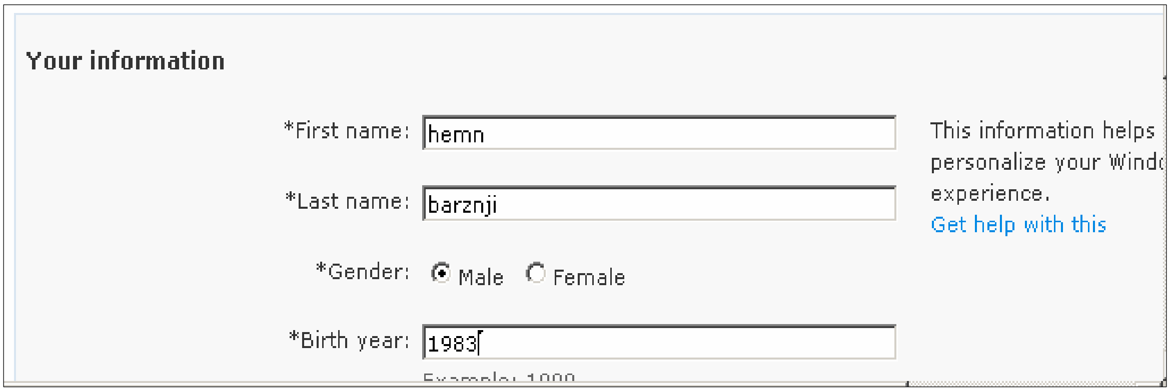

له خانەی **country/region**دا،ناوی وڵاتێك هەڵبژێره:

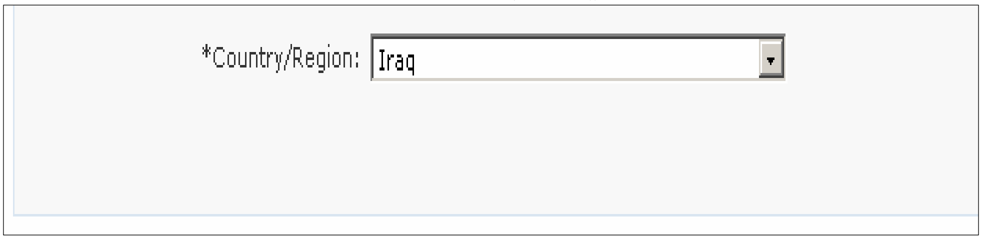

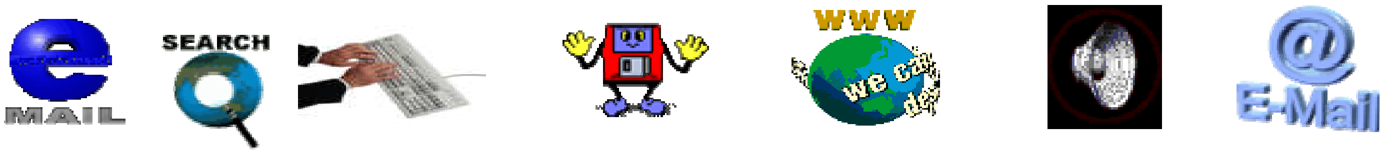

لەخانەی type charactersدا،ئەو کارەکتەرانەی وێنەکەی سەریی بنووسەرەوە وەکو خۆی:

لەکۆتایداکلیك لەسەر دووگمەی I Acceptبکە:

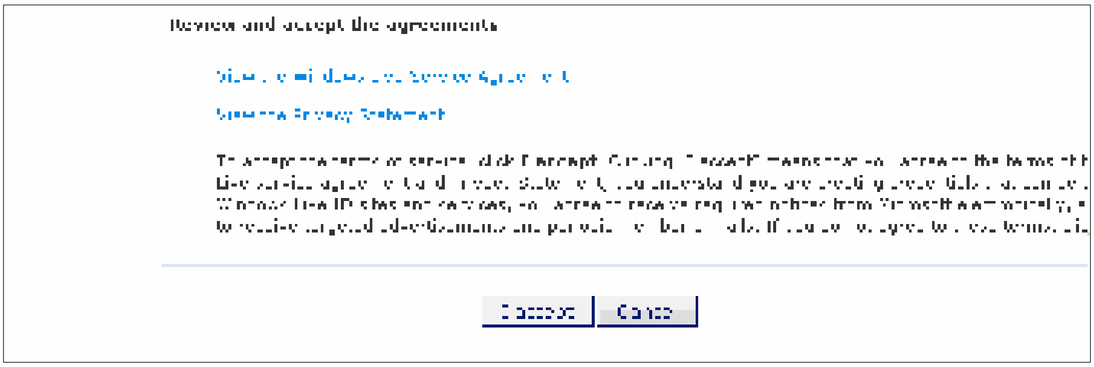

٥–پاشان دەبینیت ئەم شێوەیەی خوارەوەت بۆ دەکرێتەوە ،کە پێت دەڵێت بلاگەکەت دروست بووەو،ناونیشانەکەشی بۆ نووسیویت:

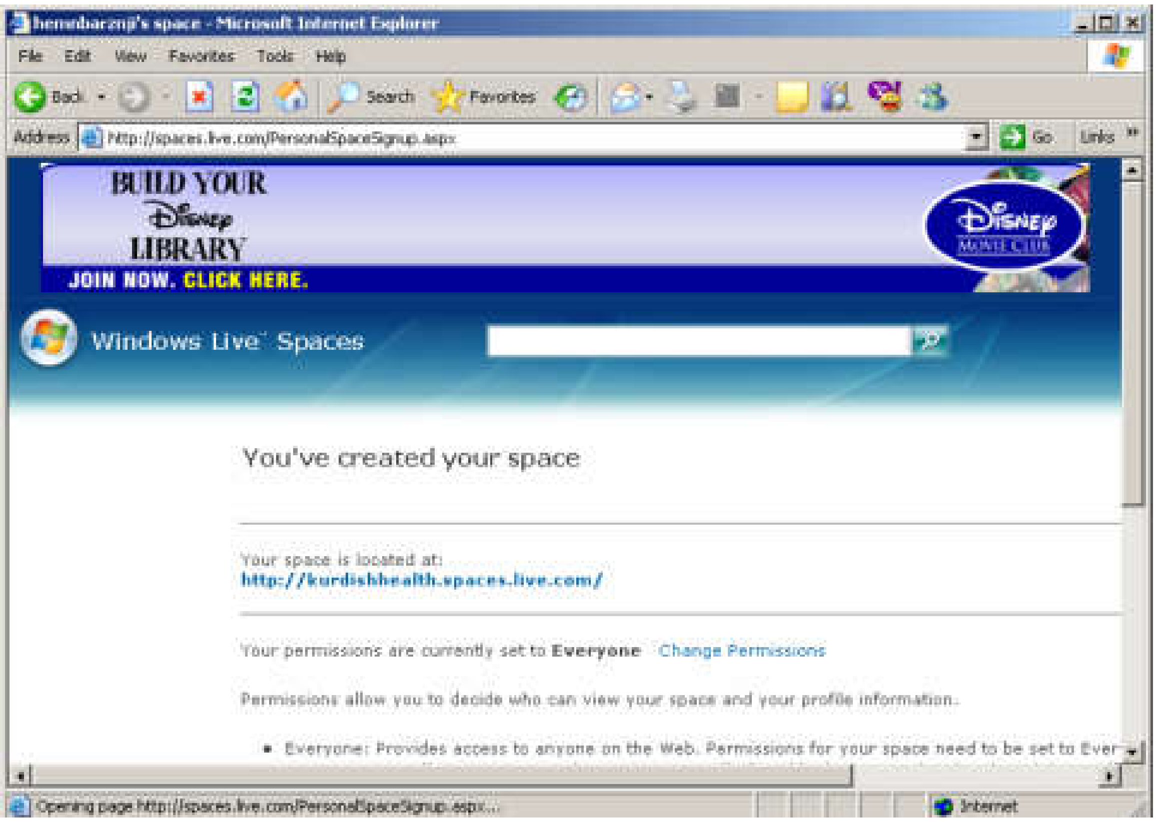

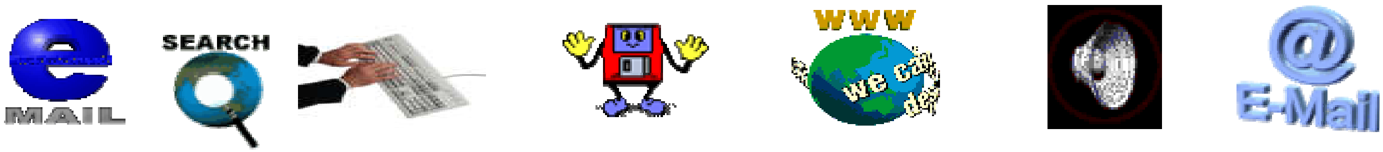

پاشان لەبەشی خوارەوەی شێە پێشوودا كلیك لەسەر Go To Your Spaceبكە:

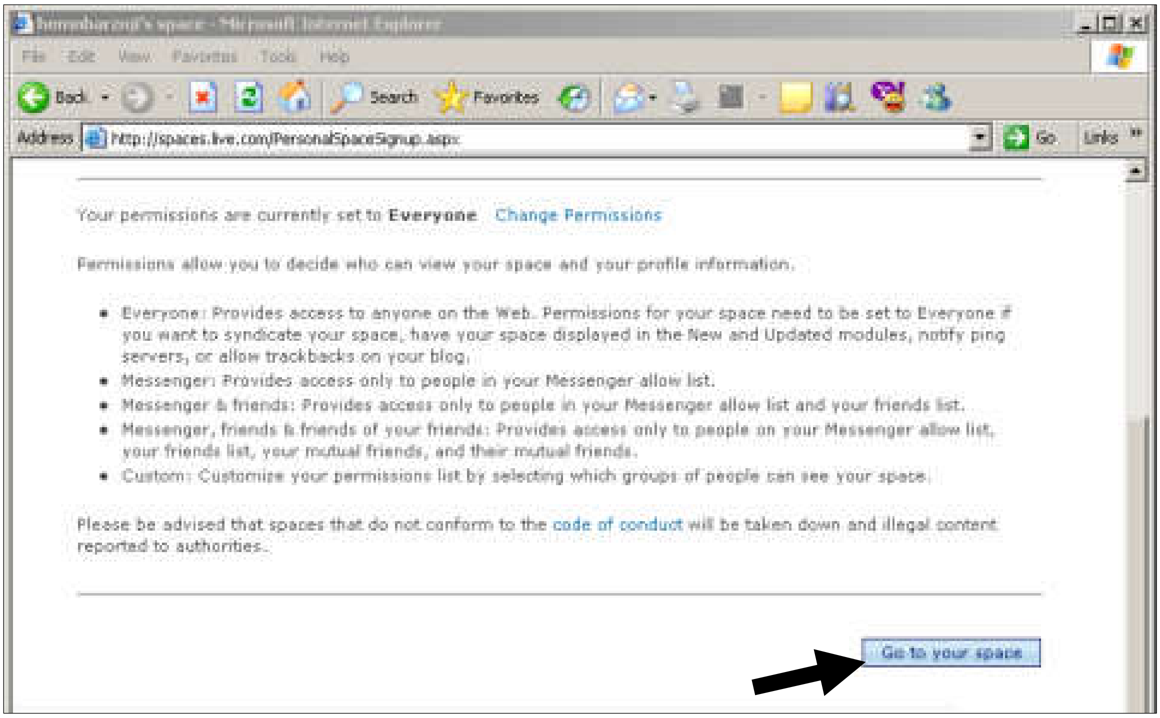

٦-دەبينيت داغلبەبەشی بۆشایی تایبەتی خۆت دەبیت ،كە دەتوانیت ئەلبووم دروست بكەیت،یان فایلی تایبەتی خۆت،یان ویبلاگ و،تایبەتمەندی دیكە:

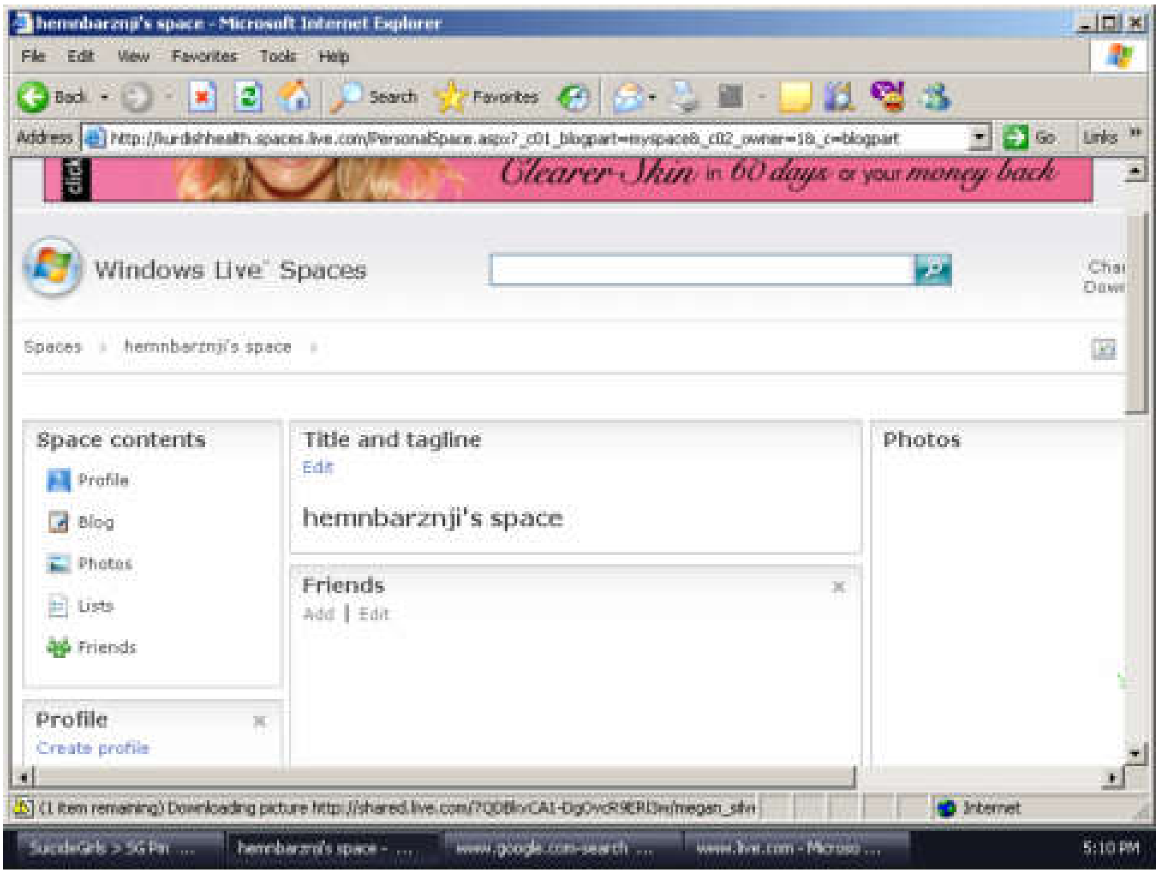

جگەلەو بەشانەی لەبەرچاودان لە وێنەکەی پێشوودا،چەند بەشی دیکە لەبەشی خوارەوە ڕووکارەکەی پێشووداهەن:

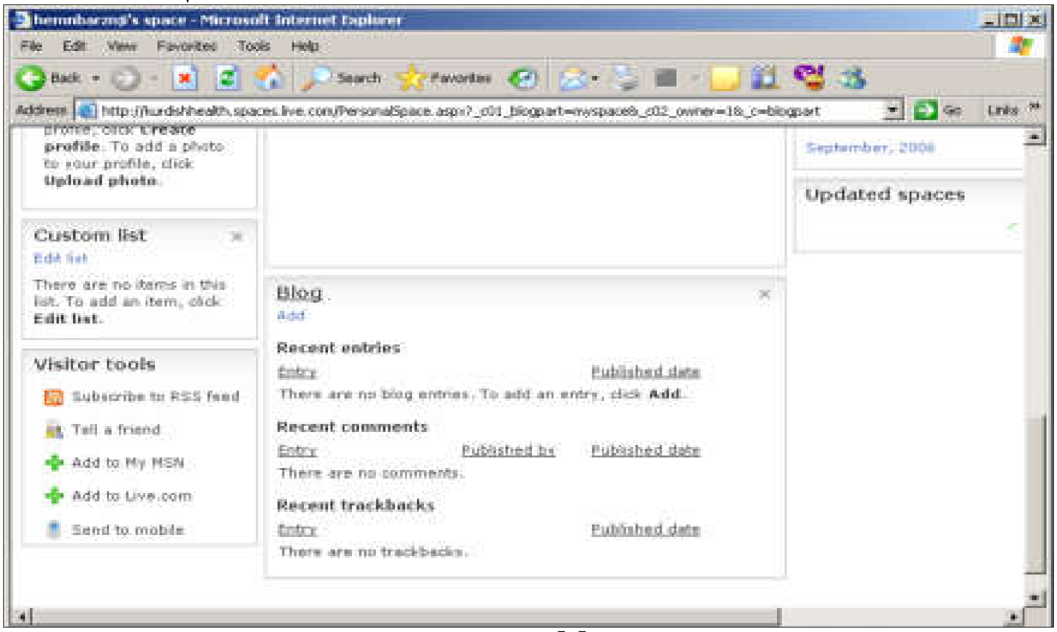

٧-ئەگەر دەتەوێت بابەت دابەزێنیت کلیك لەسەر **blog**بکە

دەبینی ئەم شێوەیەی خوارەوە دەکرێتەوە:

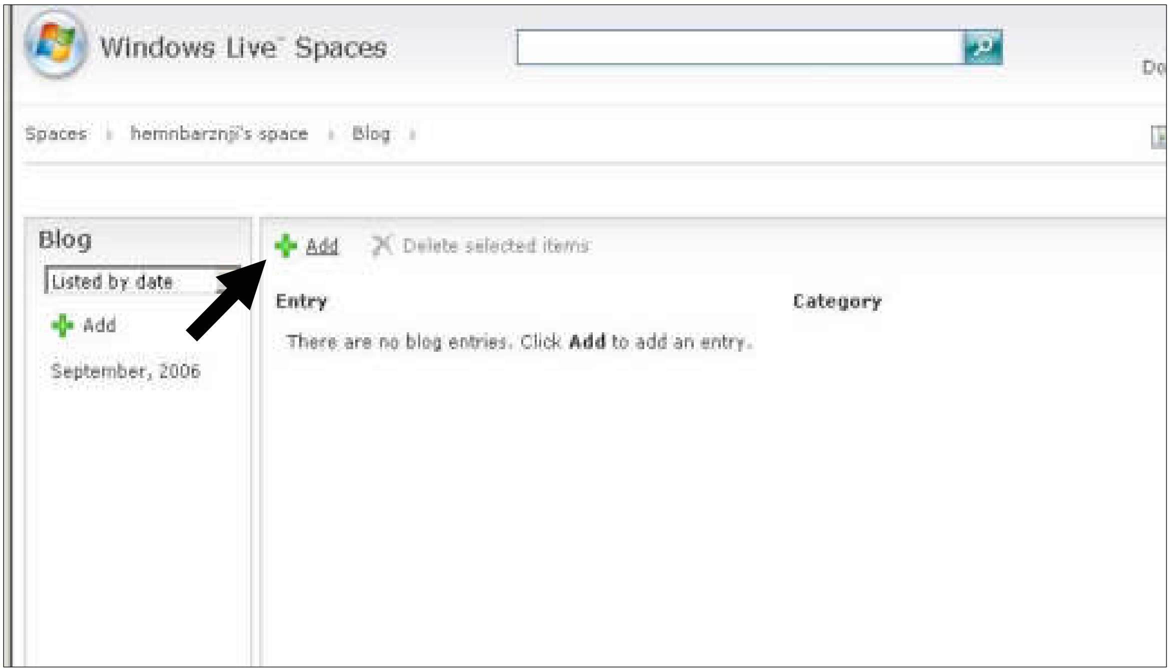

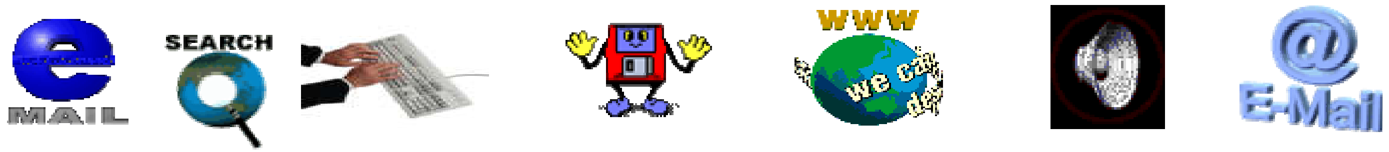

بۆ دابەزاندنی بابەت کلیك لەسەر Addبکە،کەبەهۆیەوە ئەم شێوەیەی خوارەوە دەکرێتەوە:

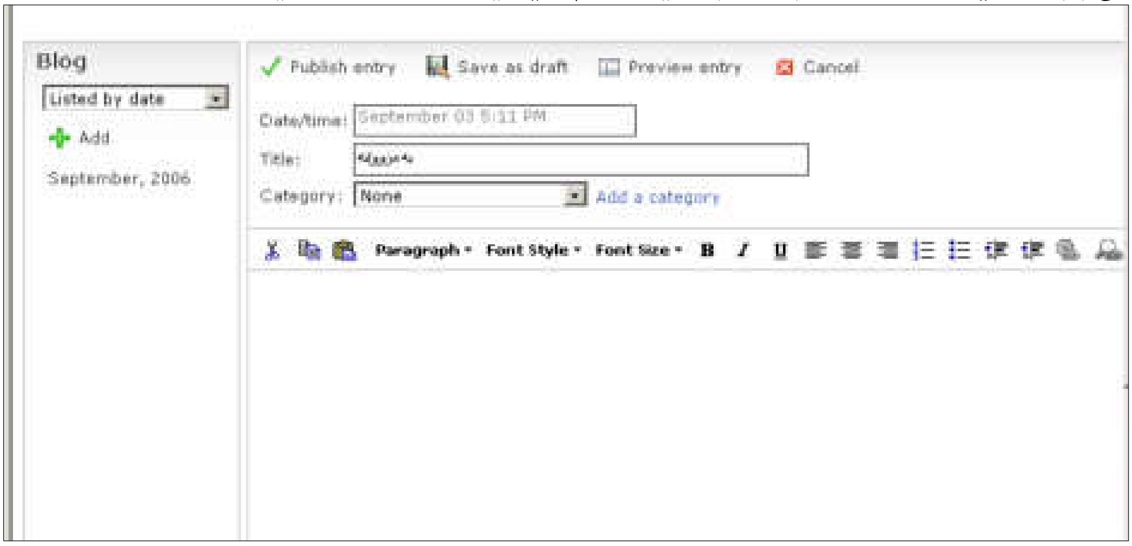

لە خانەی titleدا ناونیشانی ئەو بابەتە بنووسە کە دەتەوێت دایبەزێنیت و،دەقەکەش کە دەتەوێت دایبەزێنیت لە وۆرد دا بنووسە و،لە لاکێشەی دەقدا دایبنێرەوە و،ئەگەر دەشتەوێت وێنە دابەزێنیت کلیك لەسەر Add Pictureبکە:

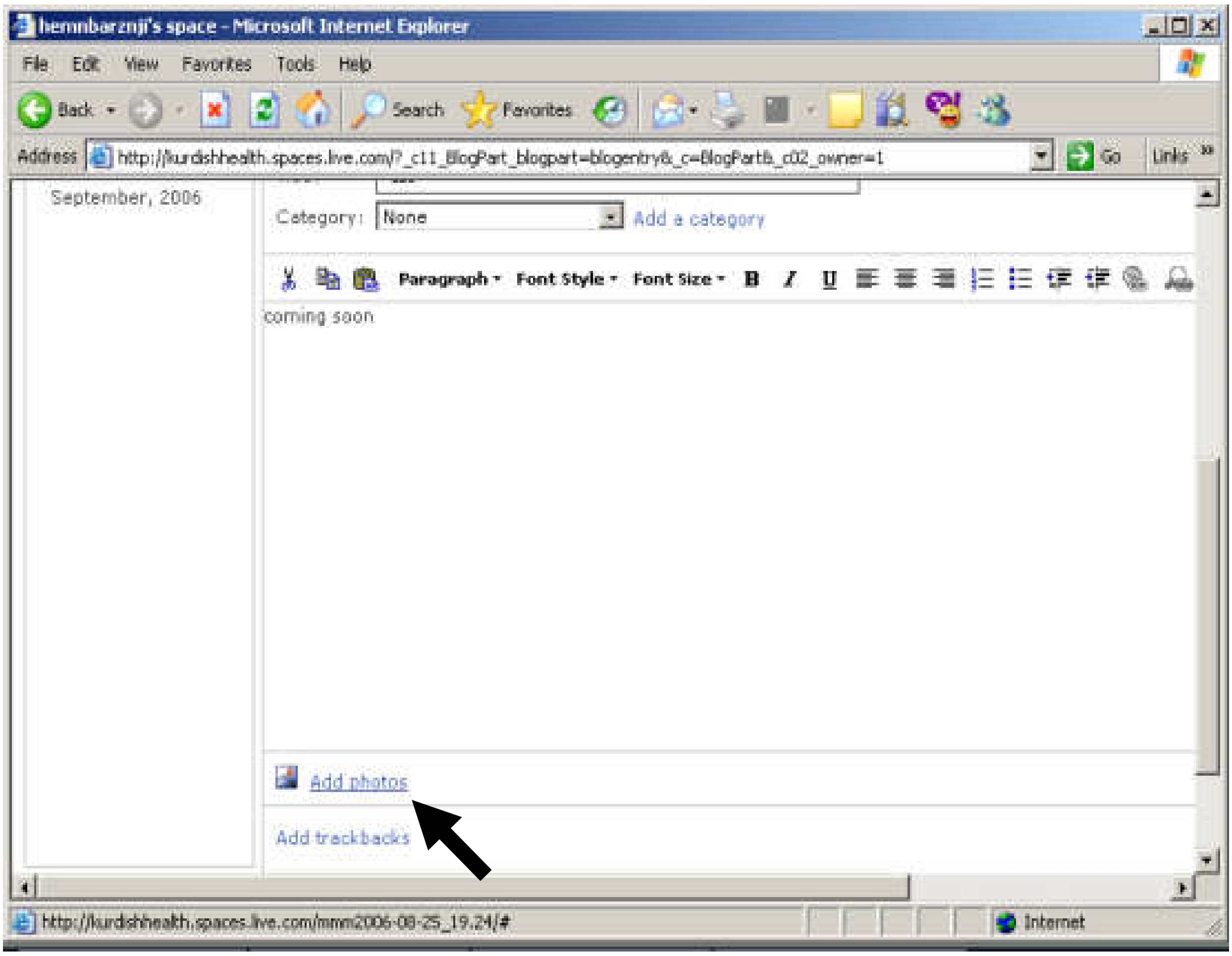

پاشان كلیك لەسەر دووگمەی (install now)بكە:

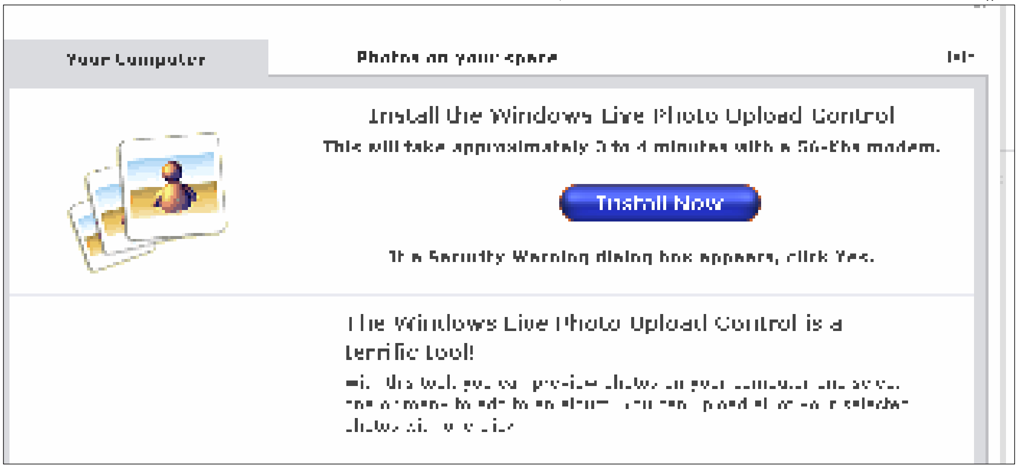

دوواتر ئەو دووخانەیەی فۆڕمە نوێیەكە پڕبكەرەوە ،دەتوانیت فەرامۆشیشیان بكەیت:

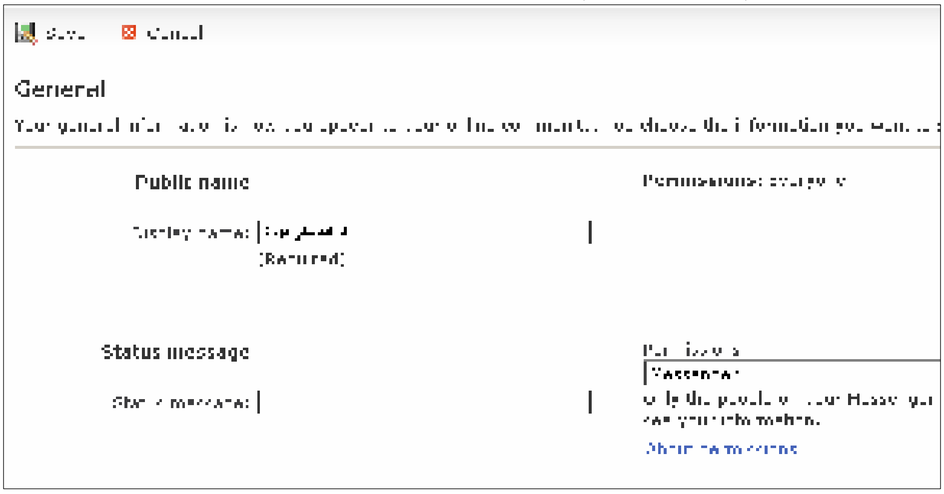

دواتر بەهۆی بەشی Browser-وە،ئەو وێنەیە هەڵبژێرە كەدەتەوێت دایبەزێنیت:

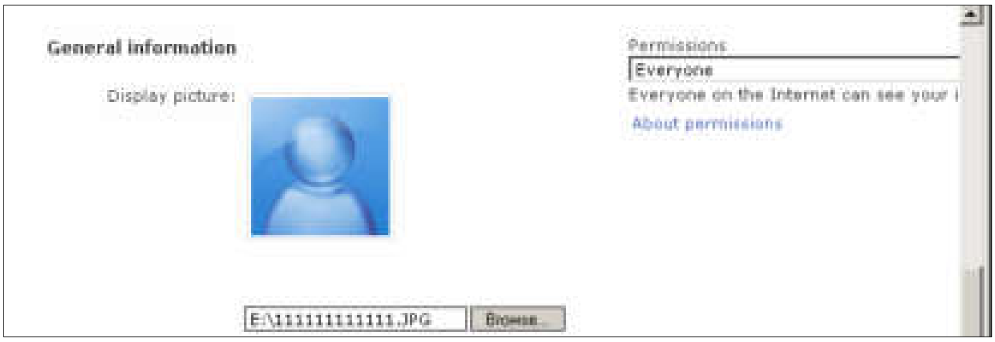

دوواتر لەخانەی ڕەگەزدا،توخمەكەت دیاری بكەو،لەخانەی تەمەندا ،ساڵی تەمەنت بنووسە،واتە عومرەكەت،و لەخانەی دوواتردا كەتایبەتە بە ئیش (occupation)ئیش و كارەكەتی تیابنووسە:

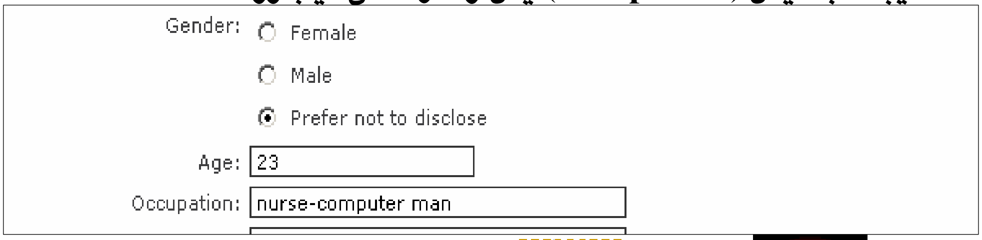

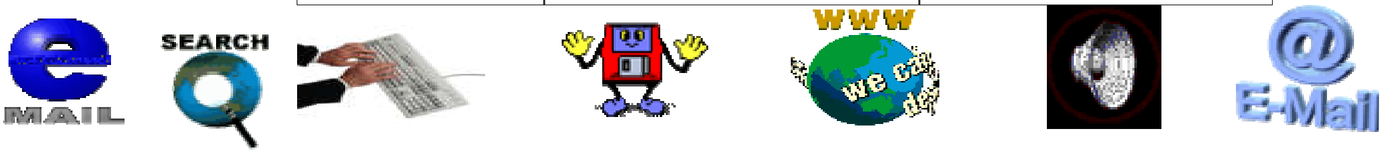

لەخانەی **location**دا ،شوێنەکەت بنووسە و،لە دووخانەکەی دیدا ڕوونکردنەوە لەبارەی خۆتەوە،لۆ کۆتایدا کلیك لەسەر **Save**بکە:

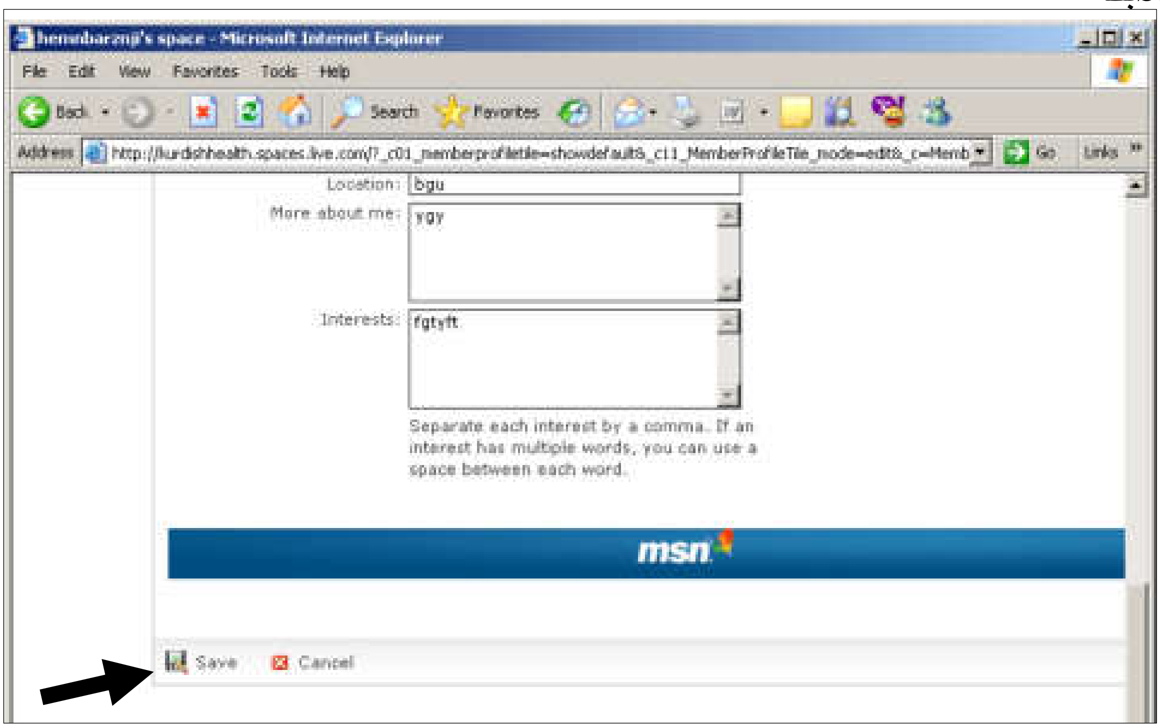

٨-ئەگەر دەتەوێت لە بەشی بەڕێوەبەری دەربچیت سەهمی ماوسەکەببەرەسەر بەشی **logout**وکلیکی لەسەر بکە:

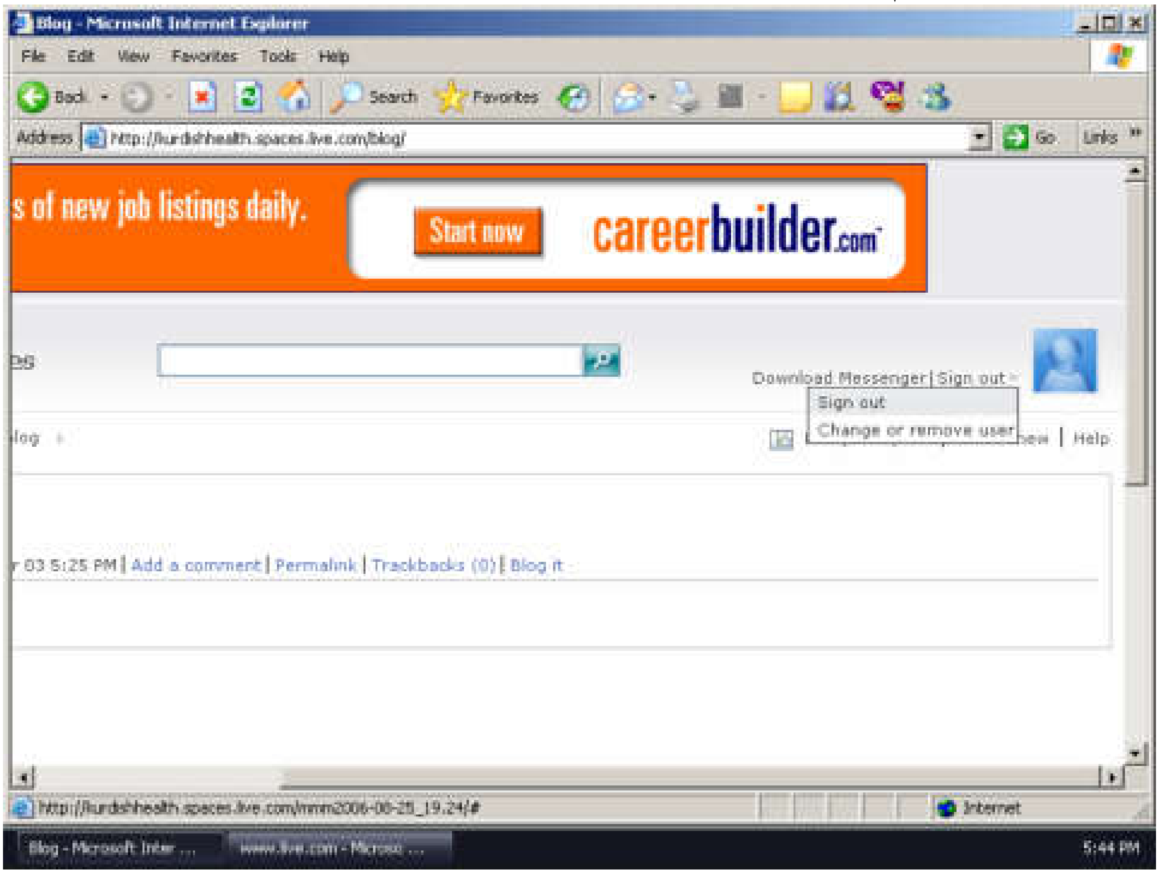

بۆ دووبارە داغڵبوون بەبەشی بەڕێوەبەر ماڵپەڕی spaces.live.comبکەرەوە:

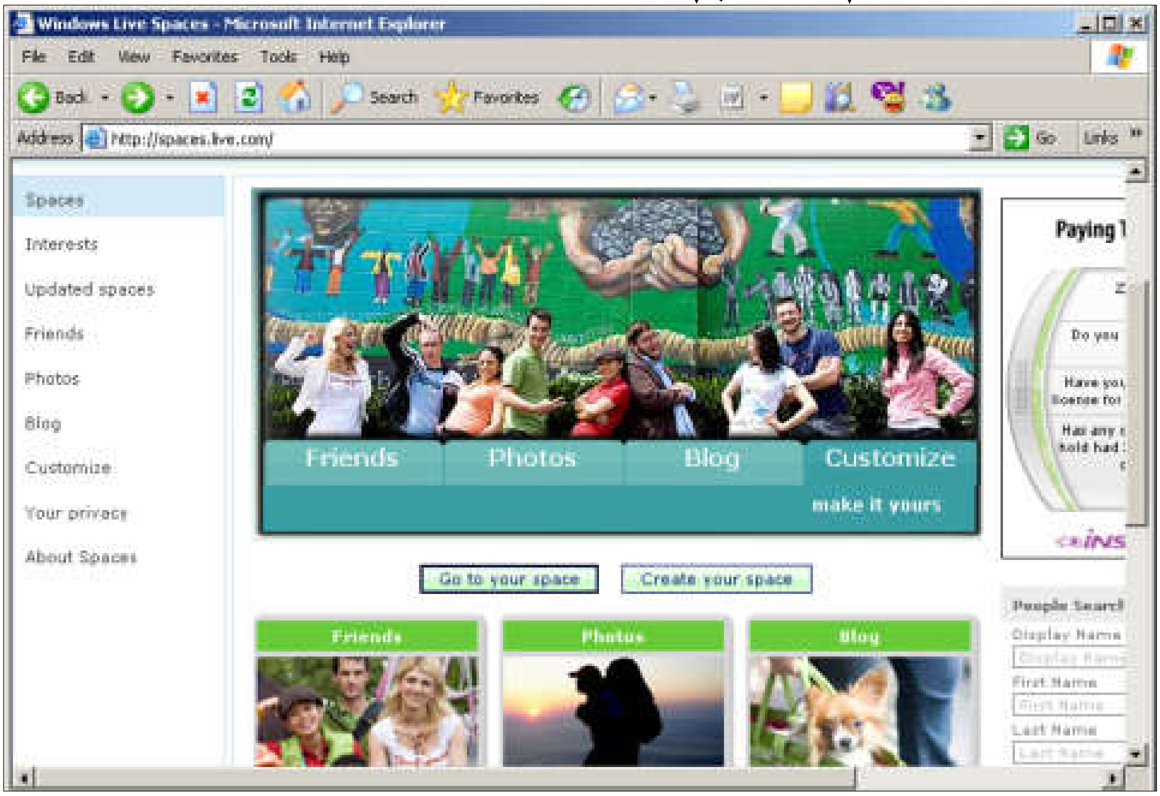

پاشان كليك لەسەر go to your spaceبكە:

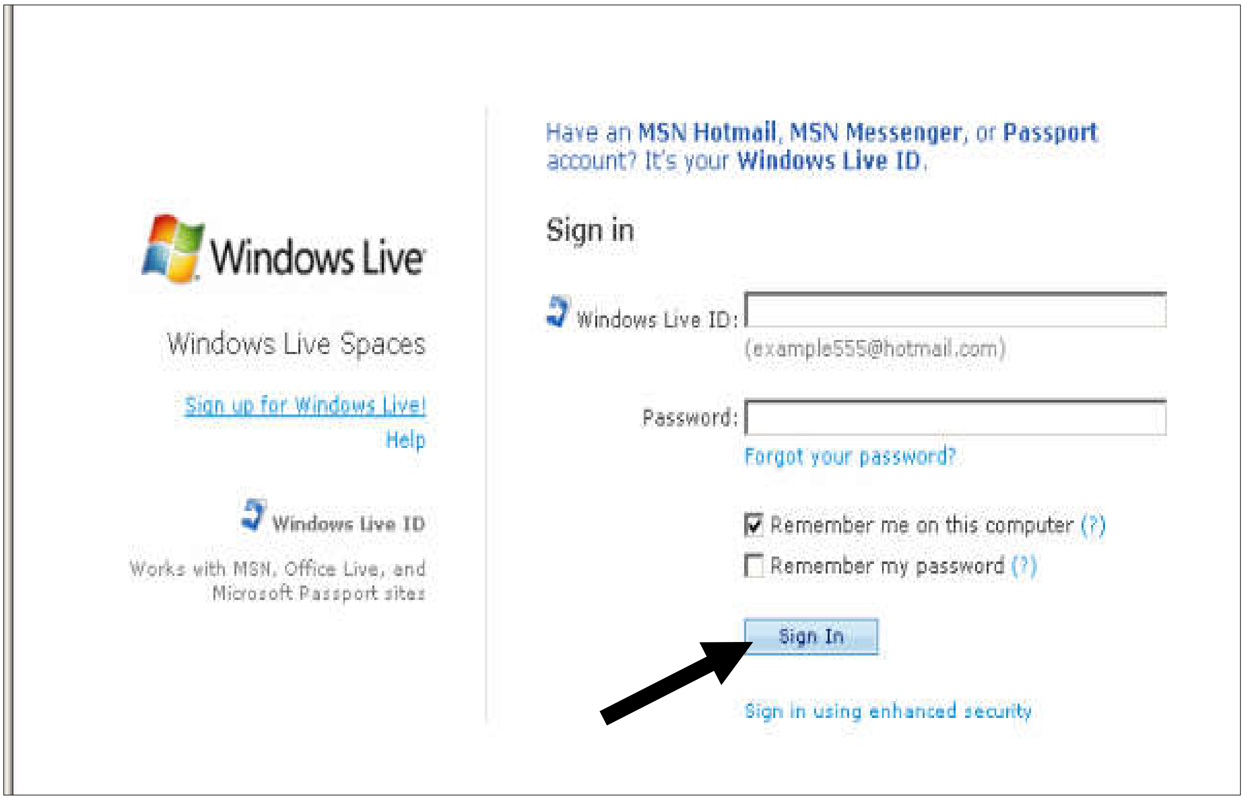

وشەی نهێنی وIDیەكەت بنووسەو كليك لەسەر Sign inبكە

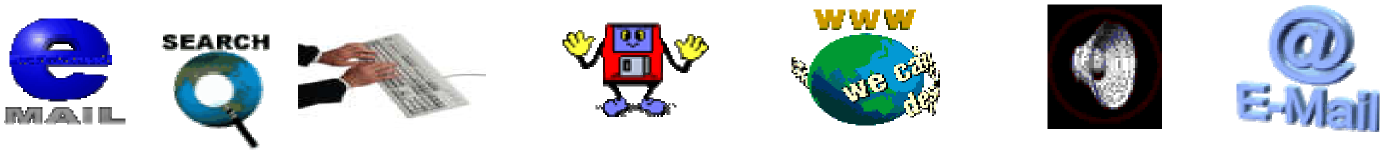

هەنووکە بویتە خاوەنی بلاگی خۆت وپیرۆزە:

www.kurdishhealth.spaces.live.com

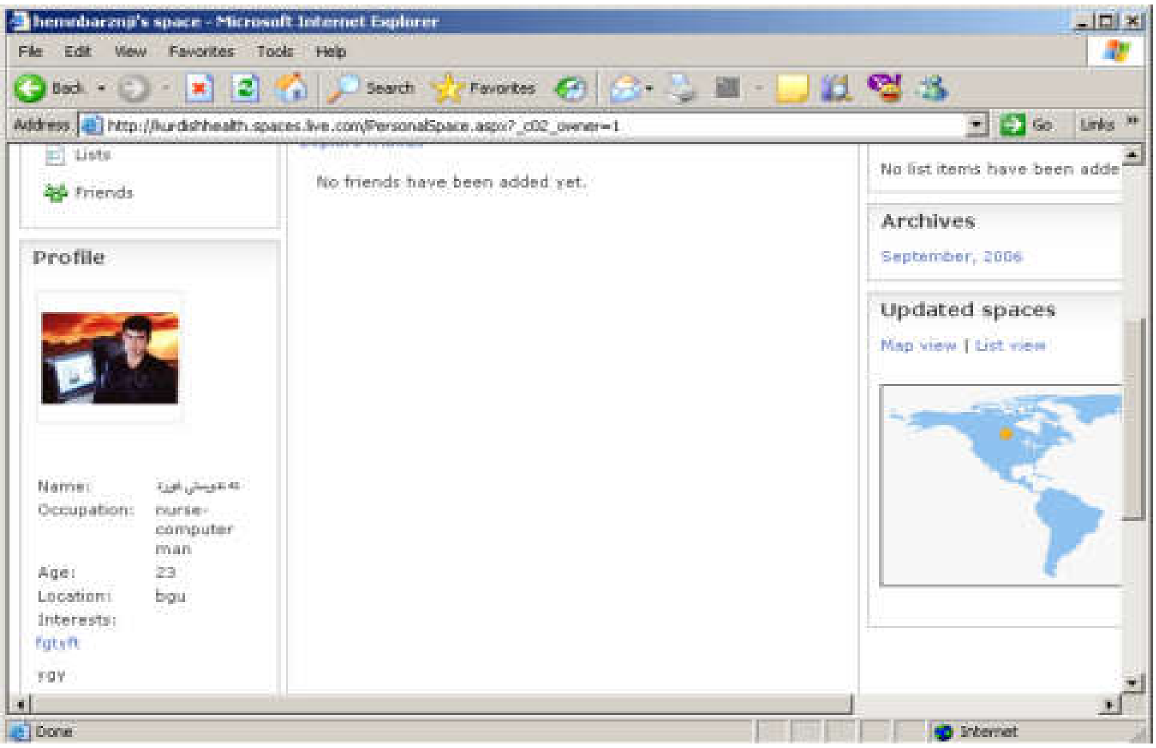

بەمزووانە

١-فێربوونی بەکارهێنانی کۆمپیوتەر

پێکهاتووەلە(کورتەیەکی مێژووی-پێکهاتەی کۆمپیوتەر-نەوەکانی کۆمپیوتەر-ویندۆز ئێکسپی-ۆرد/بۆ ئاستی سەرەتاو ناوەند-ئێکسل/بۆ ئاستی سەرەتاو ناوەن-پەینت-.....)

٢-ڕێبەری وێنەی ماڵپەرەجیهانییەکان

٣-ڕێبەری سەتەلایت

پێکهاتووەلە:(کۆدی ئامێرەکانی سەتەلایت-تەرەددودی کەناڵەکان-ماڵپەڕی تایبەت بە سەتەلایت-بەرنامەی ئامێرەکانی/ئێکست-سوپەرماکس-سەنی وACCو....)

لەگەڵ چەند بەرهەمێکی دیکەدا.....!!

چاوەڕێبن بەم زووانە

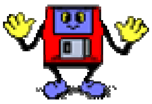

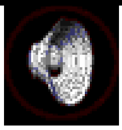

بلۆك سكای

www.blogsky.com

١-ماڵپەڕی بلۆگ سكاری www.blogsky.comبكەرەوە:

٢-كلیك لەسەر (**عضویت در سایت**)بكە،كەبەهۆیەوە ئەم فۆڕمەی خوارەوە دەكرێتەوە:

له خانەی (نام كاربری)دا ،ناوی بەكارهێنەری بنووسە و،ئەوەشت لەبیربێت كەبەهۆی ئەم ناوەوە داغڵ دەبیتەوە بۆ بەشی بەڕێوەبەری و،ئەم ناوەش نابێنە ناوی بلاگەكەت مەگەر خۆت لە دوواییدا هەمان ناو هەڵبژێریتەوە(دواتر ڕوونی دەكەینەوە)

–له خانەی (كلمە عبور)دا ،وشەی نهێنی بلاگەكەت بنووسە .

–له خانەی (تكرار كلمە عبور)دووبارە وشە نهێنییەكە دووبارە بكەرەوە،بنووسەرەوە.

–له خانەی (پست الكترونيك)ناونیشانی ئیمەیلێكی خۆت بنووسەو،بیرت نەچێت ئیمەیلی خۆت بێت .چونەكە كارت بەو نامەیە دەبێت كە ماڵپەڕی بلۆگسكای دەینێرێت بۆت.

–له خانەی (تكرار پست الكترونيك)دا دووبارە پۆستە ئەلەكترۆنییەكەت (ئیمەیڵ)بنووسەرەوە.

پاشان بەشی خوارەوەی فۆڕمەكە پڕبكەرەوە:

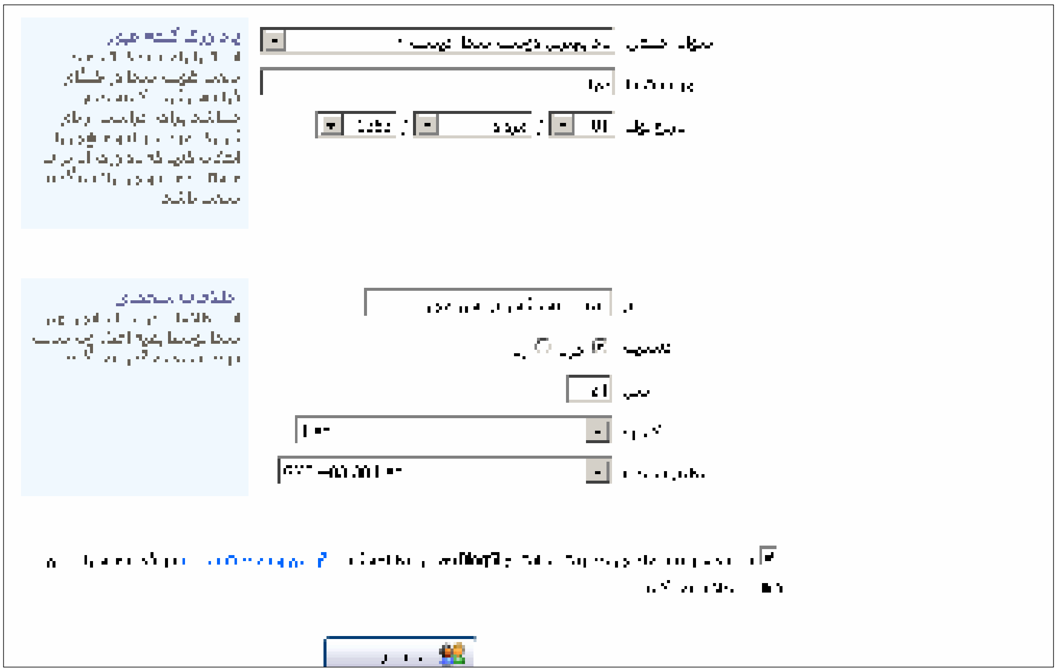

–لەخانەی (سوال امنيتى)دا،پرسیارێك هەڵبژێرە.

–له خانەی (جواب شما)وەلآمی ئەو پرسیارە بدەرەوە كە پێشتر هەڵت بژارد.

–له خانەی (تاريخ تولید)دا،بەرواری لە دایك بوونت هەڵبژێرە.

–له خانەی(نام)دا ،ناوی خۆت بنووسە.

–لەخانەی (جنسيت)دا،ڕەگەزەكەت هەڵبژێرە،(مرد)بۆ نێرینەو، ٠(زن)بۆ مێیینە.

–له خانەی (سن)دا،تەمەنت بنووسە.

–له خانەی (كشور)دا،ماوی ولآتێك هەڵبژێرە.

–له خانەی (**تنظیم ساعت**)دا،ڕێكخستنی كاتی پیشاندان هەڵبژێرە.

–كليك له ناو چوار گۆشە بچوكەكە بدە.

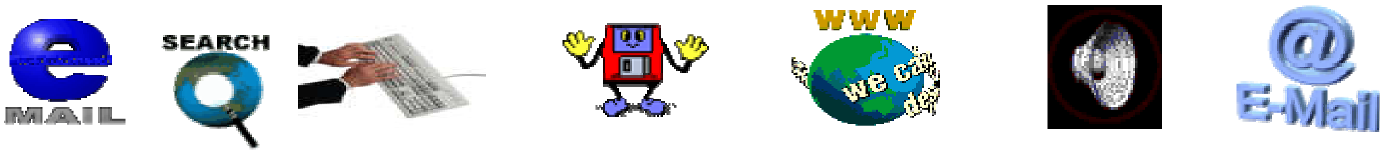

٣-كلیك لەسەر دووگمەی (**ثبت**)بكە،كەبەهۆیەوە ئەم شێوەیەی خوارەوە دەكرێتەوە:

دەبینیت پێت دەڵێت قۆناغی یەكەم كۆتای هات كە جێگیربوونی ناوەو،بۆ تەواو كردنی كارەكەو،دروستكردنی بلاگەكە بەتەواوی،كلیك لەسەر (ورود به سیستم)بكەو،پاشان بچۆ ئیمەیلەكەت بكەرەوە،ئەو ئیمەیلەی لەپڕكردنەوەی فۆڕمەكەدا نووسیت و،تیایدا كلیك لەسەر ئەو لینكە بكە كە بلۆگسكای بۆی ناردوویت ،و دەبینیت داغڵ بە بلاگەكەت دەبیت وەكو لە خوارەوە دیارە:

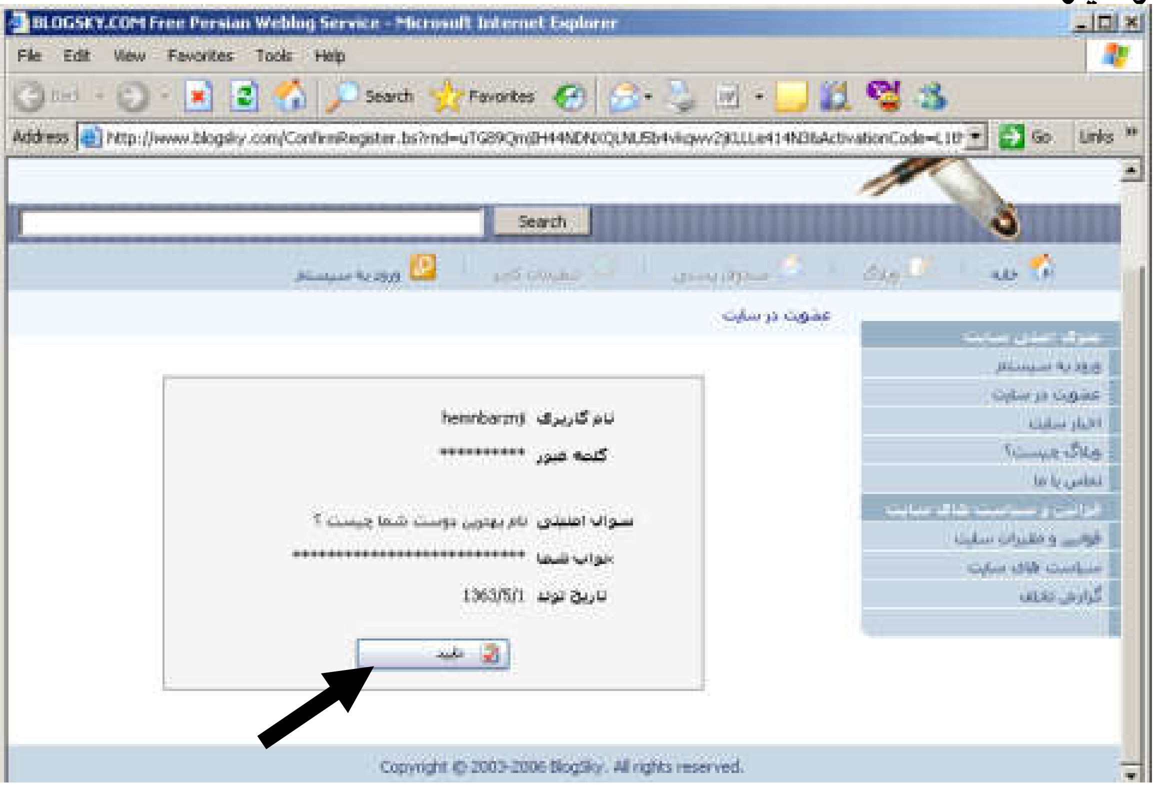

پاشان كلیك لەسەر دووگمەی (تایید)بكەو،بەمەش بەشێك دێتە پێش كەپیرۆزبایت لێدەكات:

هەنووكە دەتوانیت لە و بەشە دەبچیت بە كلیك كردن لەسەر (ورود به سیستم).

٤-ئەگەر دەتەوێت بابەت داببەزێنی فەرموو لە ماڵپەڕی بلۆگ سكای دا،ناوی بەكارهێنەریت و،پاسۆردەكەت(وشەی نهێنی)بنووسەو،كلیك لەسەر دووگمەی (ورود)بكە:

پاشان كە داغڵبوویت كليك لەسەر (ایجاد وبلاگ)بكەو،ئەو فۆرمە پربكەرەوە:

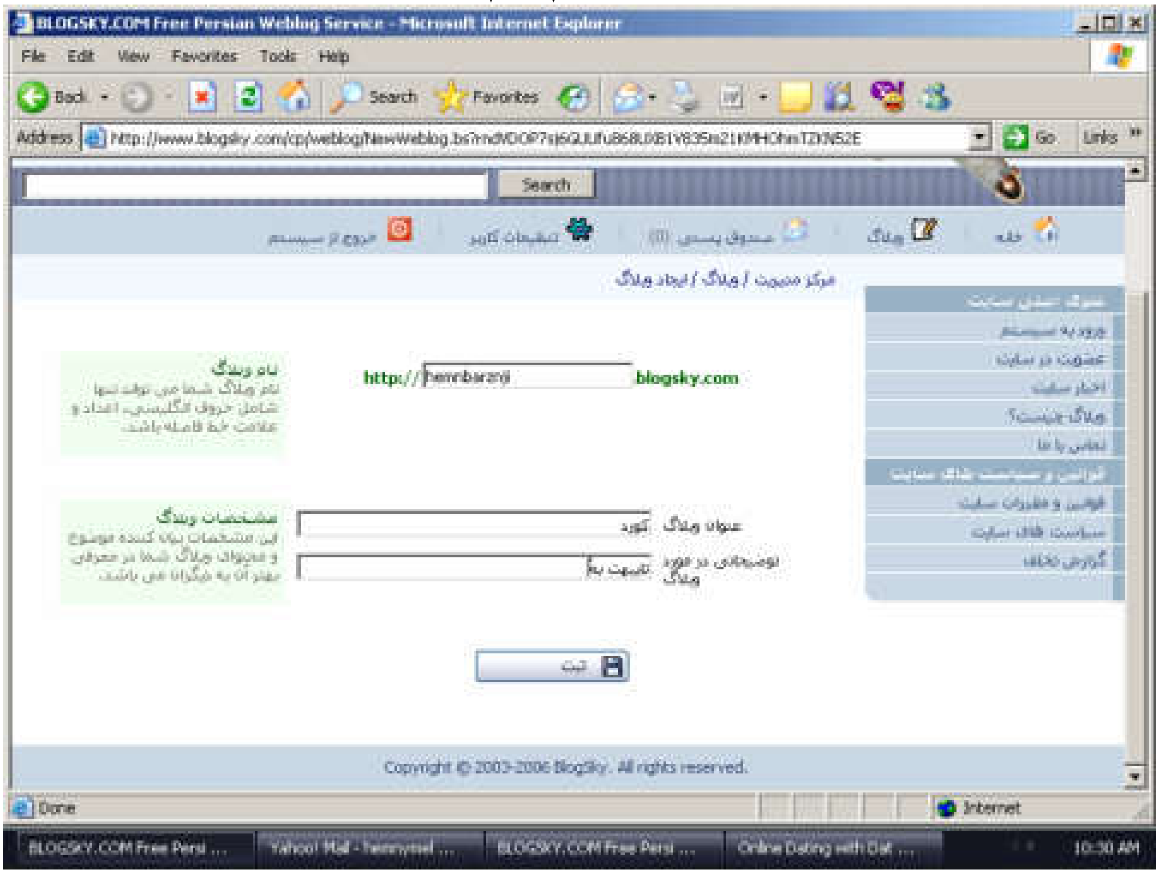

–لە خانەی http:// دا،ناونیشانی بلاگەكەت بنووسە كە دەتوانرێت بەهۆیەوە سەردانی بلاگەكەت بكرێت و،زانیارییەكانی ببینرێت و،دەتوانین (نام كاربر)بەكار نەهێنیت و،وشەیەكی دی بنووسیت.

–لە خانەی (عنوان وبلاگ)ناونیشانی بلاگەكەت بنووسە ،و بەهۆیەوە بە خوێنەر بڵێ تایبەتە بەچی.

–لە خانەی (توزیحات در مورد وبلاگ)دا ،چەند وشەیەك لە بارەی ناونیشانی بلاگەكەتەوە بنوسە.

لە كۆتایدا كليك لەسەر (**ثبت**)بكە،كە بەهۆیەوە ئەم شێوەیەی خوارەوە دەردەكەوێت:

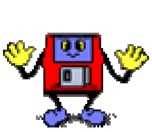

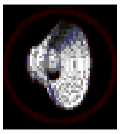

پاشان بۆ کردنەوەی بەشی بەڕێوەبەرێتی بلاگەکەت کلیك لەسەر (مدیریت بلاگ)بکە،کەبەهۆیەوە بەشی بەڕێوەبەری و،پێکهاتەکانی دەکرێتەوەو،دەتوانیت بابەت دابەزێنی و،گۆڕانیش بکەیت:

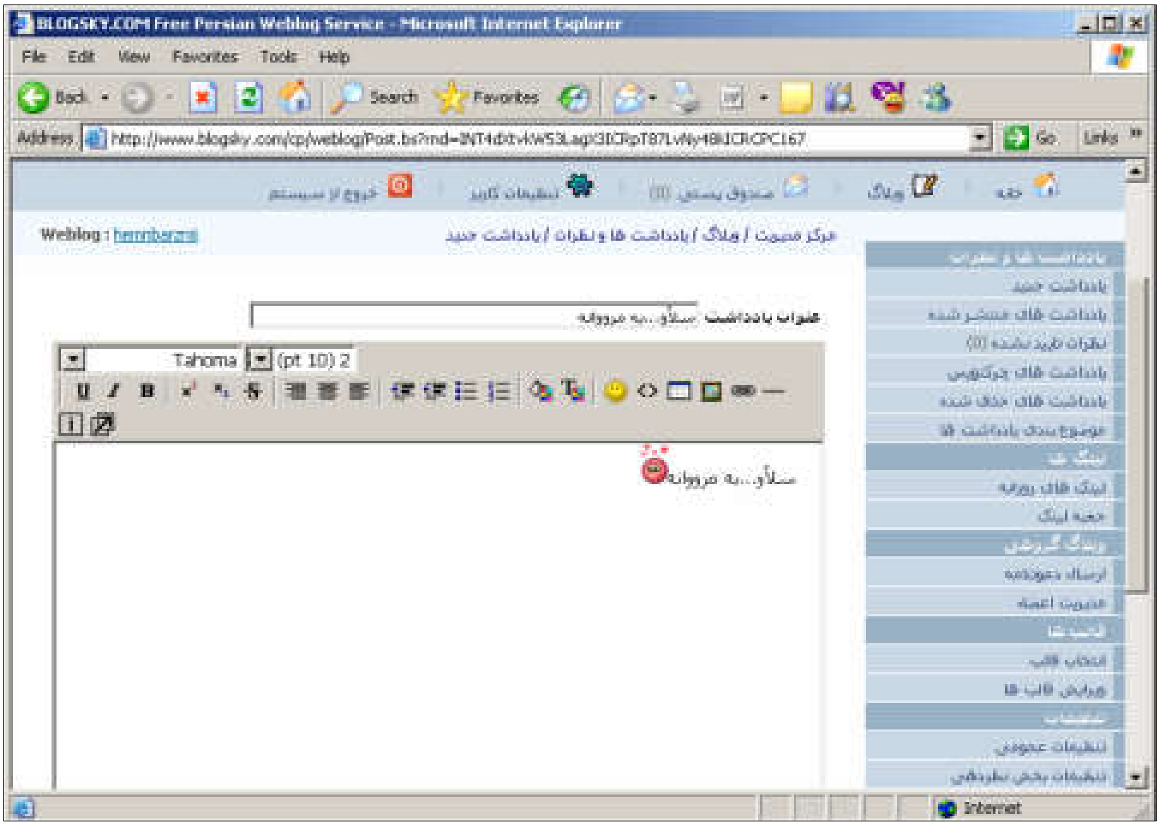

ئەگەر دەتەوێت بابەت دابەزێنیت لە خانەی (عنوان یاداشت)دا ،ناونیشانی بابەتەکە بنووسە و،لە شوێنی نووسینی دەق،کە ئێمە تیایدا نووسیومانە (سلاو...بەمزووانە)،ئەو نوسینە بنوسە کەدەتەوێت بلاوی بکەیتەوە و،یان copyوpasteبکە.پاشان کلیك لەسەر دووگمەی دابەزاندن بکە لەکۆتای پەنجەرەکەدا.

٥-ئێستا بۆ دەرچوون لەبەشی بەڕێوەبەرێتی کلیك لەسەر دووگمەی (خروج از سیستم)بکە

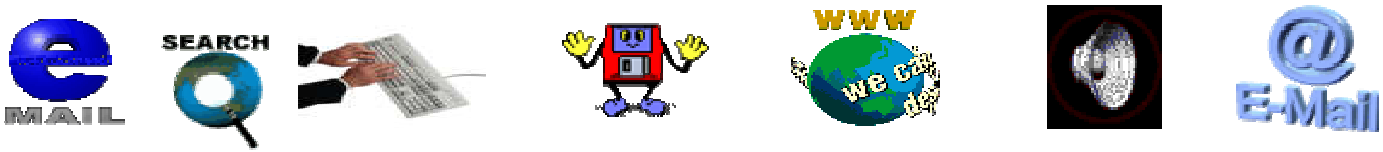

٦-بۆ داغڵبوون بە بەشی بەڕێوەبەر بلاگەکەت بۆ ئەوەی گۆڕان ئەنجامبدەیت ،پێویستە لە سەرەتادا ماڵپەڕی بۆگ سکای www.blogsky.com بکەیتەوە:

پاشان کلیك لەسەر بەشی (ورود به سیستم)بکە لای ڕستی ماڵپەڕەکە،کەبەهۆیەوە ئەم شێوەیە دەکرێتەوە:

-لەخانەی (نام کاربر)دا،ناوی بەکارهێنریت (user name)بنووسە.

-لەخانەی (کلمه عبور)دا ،وشە نهێنییەکەت بنووسە.

-لە دووایدا کلیك لەسەر دووگمەی (ورود)بکە

–دەبینیت داغڵ بەم بەشە دەبێت:

–بە کلیك کردن لەسەر (خانە)بەشی ماڵەوە(home)دەکرێتەوە،بەکلیك کردن لەسەر (وبلاگ)بەشی ویبلاگ دەکرێتەوە و،بە کلیك کردن لەسەر بەشی (**صندوق** پستی)بەشی سندوقی بەریدی دەکرێتەوە و،بە کلیك کردن لەسەر (**تنظیمات** **کاربر**)بەشی ڕێکخستنی بەکارهێنەی (user name)دەکرێتەوە وەکو لە وێنەکەی خوارەوە دا دیارە:

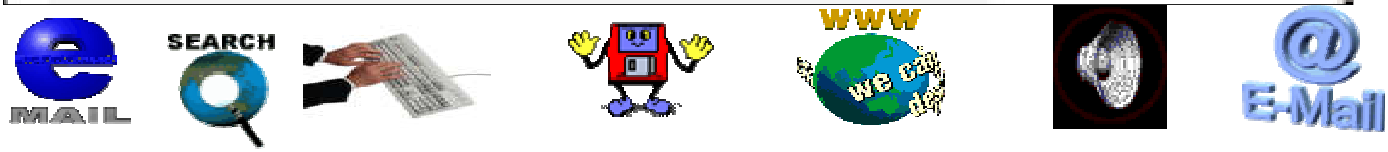

پاشان به‌شی خواره‌وه‌ی فۆڕمه‌كه‌ پڕبكه‌ره‌وه‌،له‌ كۆتایدا كلیك له‌سه‌ر (**ثبت**)بكه‌:

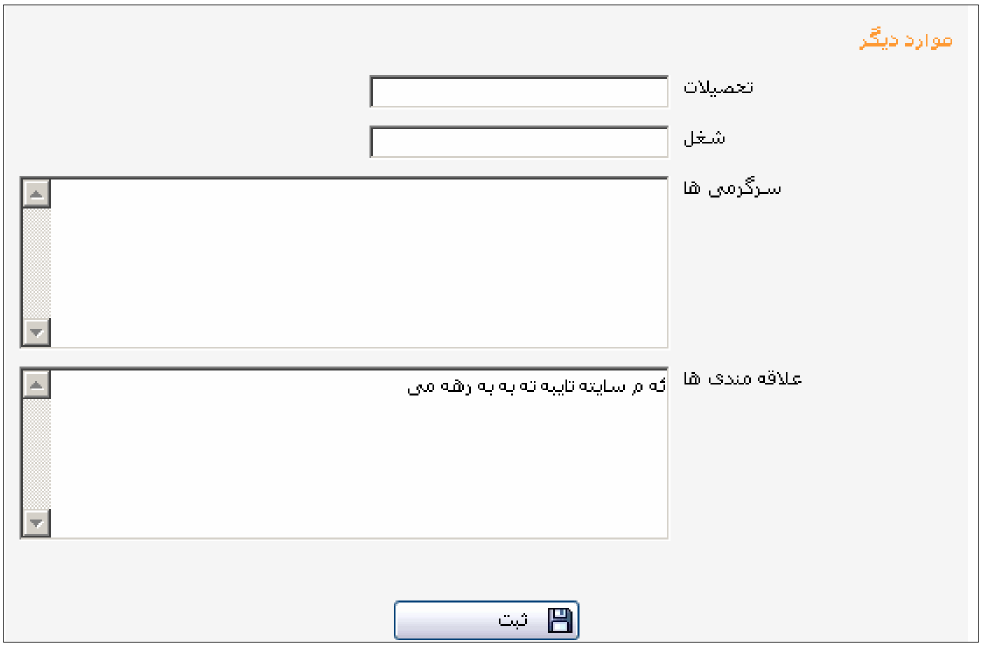

–ئه‌گه‌ر ده‌ته‌وێت گۆڕان له‌ ڕێكخستنی گشتی دا بكه‌یت و،دووباره‌ ڕێكی بخه‌یته‌وه‌،ئه‌وا كلیك له‌سه‌ر **تنظیمات عمومی**) بكه‌،لای ڕاستی ڕوكاره‌كه‌ی به‌رده‌ستت و،ده‌بینی ئه‌م شێوه‌یه‌ی خواره‌وه‌ت بۆ ده‌كرێته‌وه‌:

*له‌به‌شی زمان(زبان)دا ،زمانی فارسی هه‌یه‌ بۆ به‌كارهێنا،كه‌ بۆ زمانی كوردی به‌سوده‌و،واده‌كات هیچ فۆنتێكی كوردی تێك نه‌چێت.

*له‌ به‌شی ڕێكخستنی كاتدا (**تنظیم ساعت**) كاتی وێبلۆگه‌كه‌ت هه‌ڵبژێره‌ كه‌ به‌گوێره‌ی چ ناوچه‌و شوێنێك بنووسرێت له‌ چێربابه‌ته‌ دابه‌زێنراوه‌كاندا.

له‌خانه‌ی ئیمه‌یڵ دا ده‌توانیت ئه‌و ئیمه‌یڵه‌ بگۆڕیت یان وه‌كو خۆی بیهێڵیته‌وه‌ وله‌كۆتایدا كلیك له‌سه‌ر (**ثبت**) بكه‌.

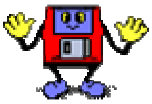

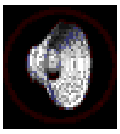

–پاشان كلیك لەسەر (وبلاگ)بكە ،بۆ ئەوەی بچیتەوە بۆ بەشی ناوەندی بەڕێوەبردن(مدیریت وبلاگ) و،بۆ ئەنجامدانی زۆربەی كارە گرنگەكان كلیك لەسەر دووگمەی (مدیریت وبلاگ)بكە:

–بە كلیك كردن لەسەر فەرمانی یەكەم(یاداشت جدید)بەشی دابەزاندنی بابەتی نوێ دەكرێتەوەو،دەتوانیت بابەتەكەی تیابنوسیت،یان copyوpasteبكەیت و،لە كۆتایدا كلیك لەسەر دووگمەی (انتشار)بكە:

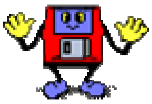

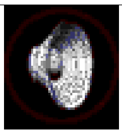

-ئەگەر دەتەوێت بابەتە دابەزێنراوەکان ببینیتەوە تاگۆڕانیان تیا بکەیت ،یان بییان سڕیتەوە کلیك لەسەر فەرمانی (یادداشت های منتشر شود)بکە:

*لە ژێر خانەی (ردیف) ژمارەی ئەو بابەتانە نووسراوە کەدات بەزاندووەو،لە ژێر خانەی (عنوان یادداشت)دا ناوی هەموو ئەو بابەتانە بە ڕیز نووسراون کەدات بەزاندووەو،لە ژێر خانەی (تاریخ انتشار)دا بەرواری بلاَوکردنەوەی بابەتەکان نووسراوە.

*ئەگەر دەتەوێت بابەتەکە ببینیتەوە کلیك لە هێماری ژێربەشی (نمایش)بکە ،کە بەرامبەر ولەڕیزی بابەتەکەیە .

*بۆ پیشاندانی بابەتەکەو گۆڕان تیایداو دووبارە هەڵگرتن و،خەزنکردنەوەی بابەتەکە ،کلیك لەسەر هێمای (ویرایش)بکە لە بەرامبەر هەربابەتێکدا کەدەتەوێت.

*ئەگەر دەتەوێت بابەتەکە بسڕتەوە کلیك لەسەر هێمای تەنەکە خۆڵەکە بکە لەژێر (حزف)داو،ئەگەر تێبینی و سەرنجت نووسیبێت بە کلیك کردن لەسەرهیماو چمارەی ژێر (**نضرات**) دەبیینیت.

-ئەگەر دەتەوێت سەرنج وتێبینی ببینیت کەلەسەر هەربابەتێك نووسیووتە کلیك لەسەر فەرمانی(**نضرات**)بکە:

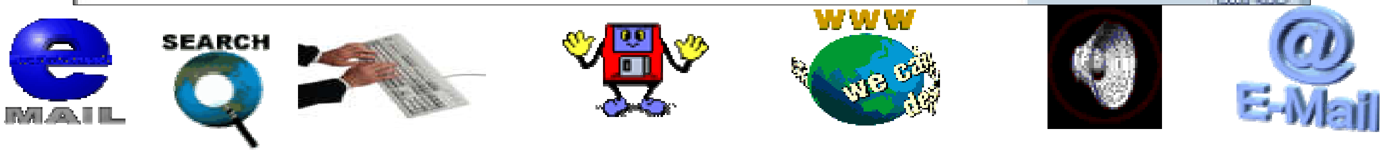

-ئەگەر دەتەوێت لە بەشی ئەرشیفدا بەشوێن بابەتێکدا بگەڕێیت کلیك لەسەر فەرمانی (یاداشت های چرکنویس)بکەو لەخانەی گەڕاندا (جستجو)ئەو شتە بنوسە کەدەتەوێت بەشوێنیا بگەڕێیت و،کلیك لەسەر سەهمەکەی کۆتای بەشی گەڕان بکە:

-ئەگەر دەتەوێت بابەتە سڕاوەکان ببینیتەوە کلیك لەسەر (یادداشت های حزف شود)بکە:

*بە کلیك کردن لەسەر دووگمەی (پاك کردن)بۆ هەمیشە بابەتەکان دەسڕێنەوە .

*بە کلیك کردن لەسەر دووگمەی (برگرداندن یاداشت)بابەتە نووسراوەکان دەگەڕێنرێنەوە .

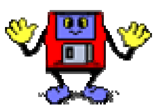

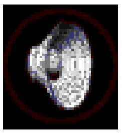

–ئەگەر دەتەوێت بابەتبەندی ئەنجامبدەیت،ئەوا كلیك لەسەر بەشی (**موضوع بندی یاداشت ها**) بكەو،خۆت شێوەی بابەت بەندی بابەتە بلاْوكراوەكان دیاری بكە:

–ئەگەر دەتەوێت ماڵپەڕی دڵخوازی خۆت لینك بكەیت دەتوانیت كلیك لەسەر (لینك های روزانە)یان (جعبە لینك)بكە، كە بەهۆیەوە ئەم شێوەیەی خوارەوە دەكرێتەوە:

–لەخانەی (عنوان لینك)دا ناونیشانێك بۆ ئەو سایت یان بلاْگە بنووسە كەدەتەوێت لینكی بكەیت.

–لە خانەی (ادرس لینك)دا ناونیشانی ماڵپەڕیان ویبلاْگەكەت بنووسە.

–لە خانەی (**توضیحات**)**دا** ،دەتوانیت ڕوونكردنەوەیەك لەسەر لینكەكە بنووسیت ،یان فەرامۆشی بكەیت.

لە كۆتایدا كلیك لەسەر دووگمەی (**ثبت**)بكە.

بەكارهێنانی بەشی (جعبە لینك)بەهان شێوەی سەرەوەیە:

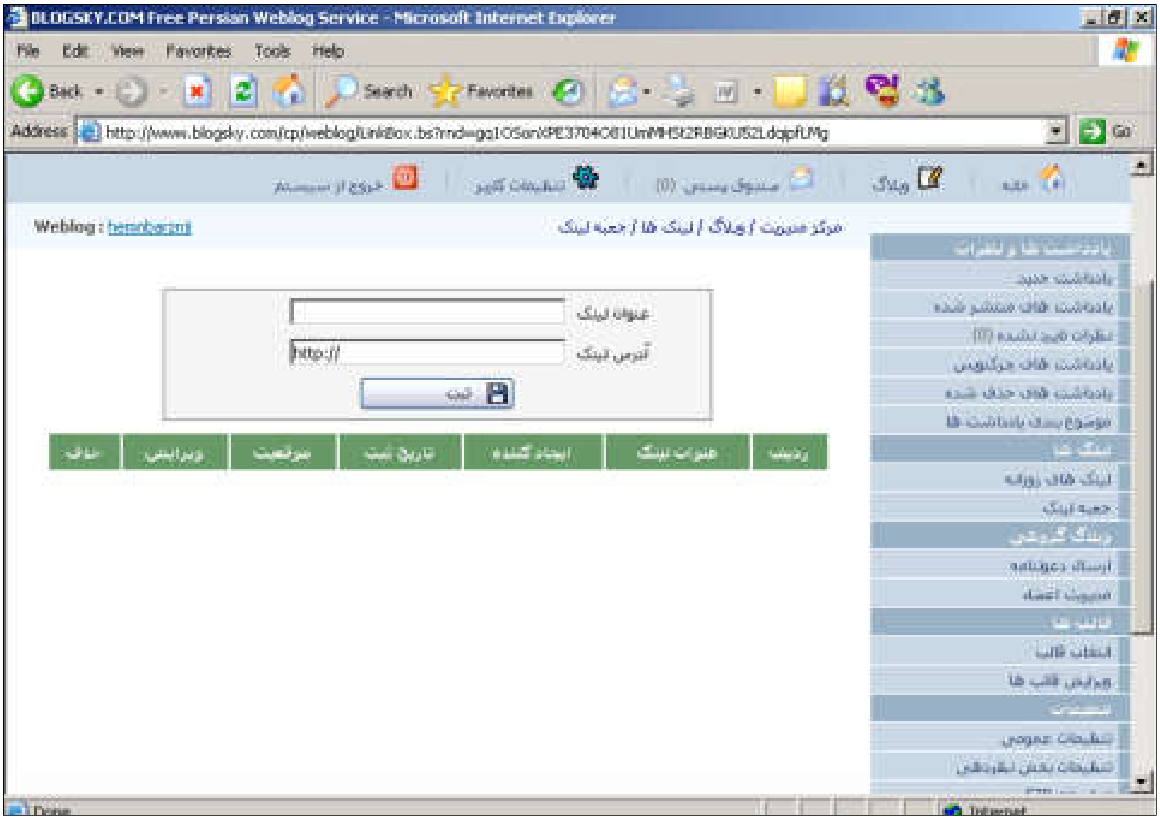

-ئەگەر دەتەوێت بانگهێشت نامەیەك بۆ كەسێك بنێریت ئەوا سود لەبەشی (ارسال دعوتنامە)وەربگرە:

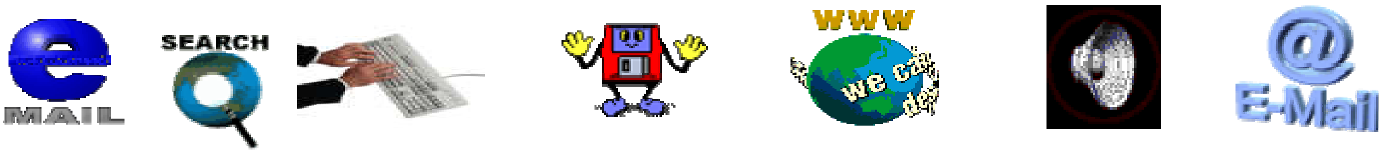

–ئەگەر دەتەوێت نامەی بنێریت بۆ بەڕێوەبەرێتی ئەندامان و،بلاَگەکەت بکەیت ،بلاَگی گروپی ئەوا سود لەفەرمانی (مدیریت اعضاء)وەربگرە:

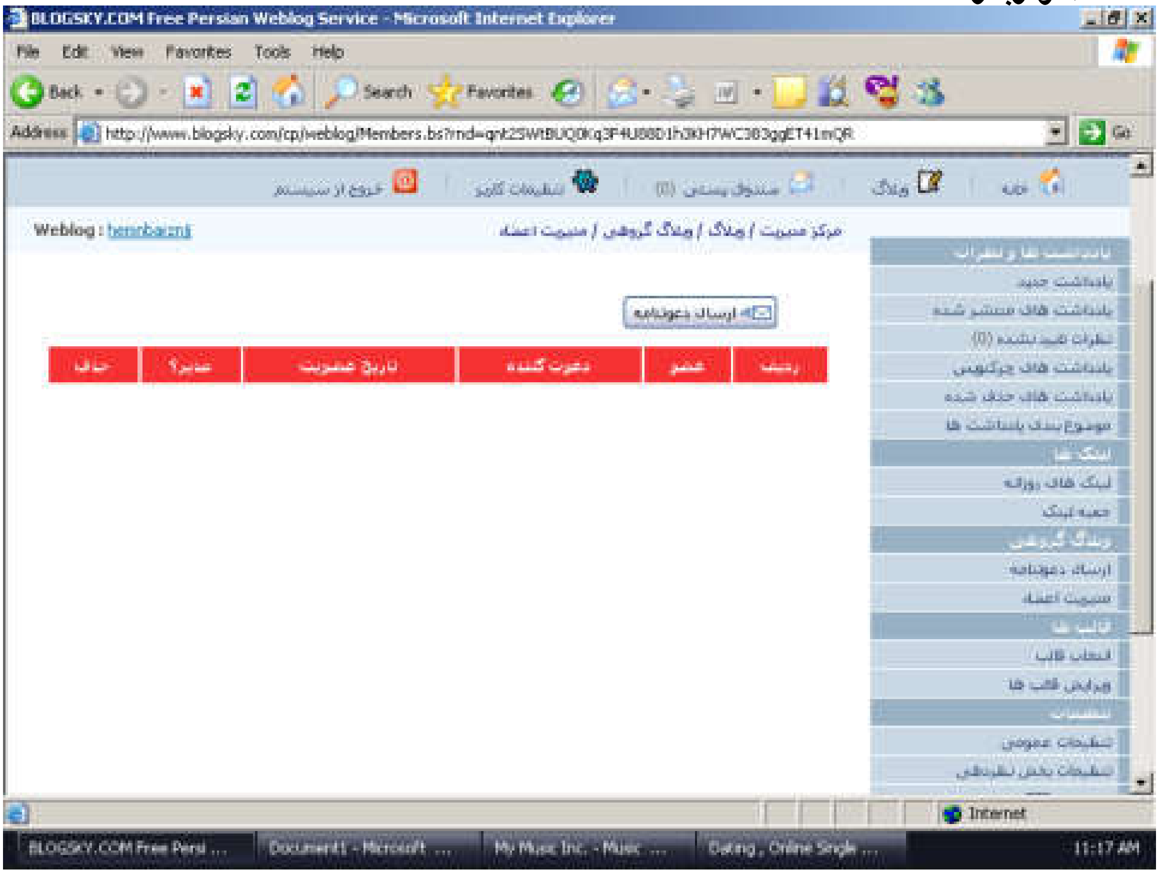

–بەشی (انتخاب قالب)سودی لێوەر دەگیرێت بۆ هەڵبژاردنی قالب ،وەلێ تەنها یەك قالبی تێدایە .

–بەشی (ویرایش قالب ها)بەکاردێت بۆ پیشاندانی کۆدی قالبەکە کەدەتوانرێت گۆڕانی تیابکرێت و،گۆڕانەکەش خزن بکرێت بەهۆی کلیك کردن لە سەر (**ثبت**)بکە:

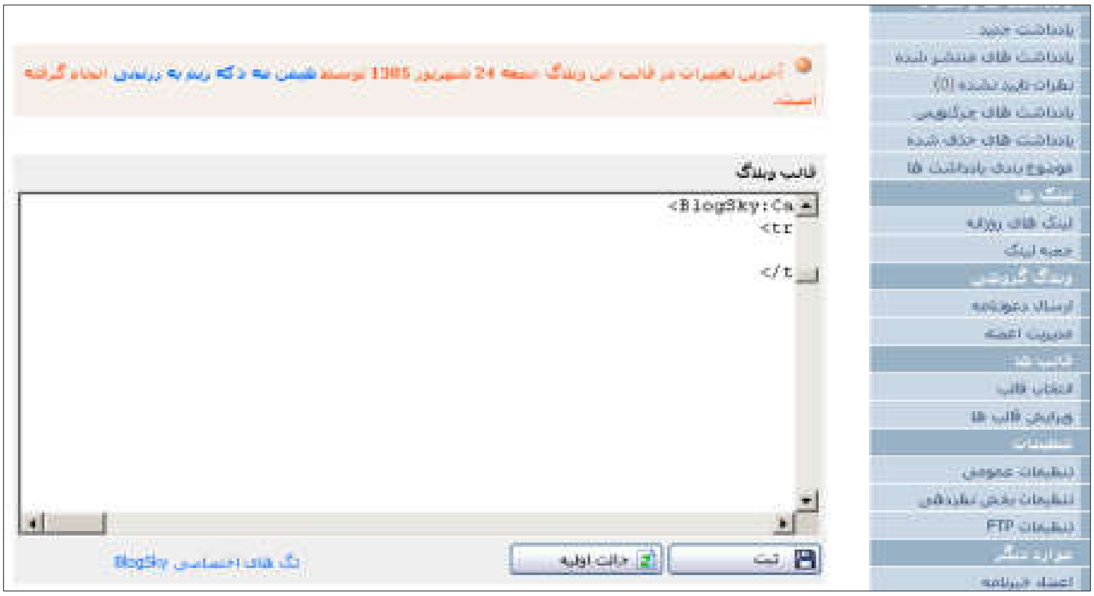

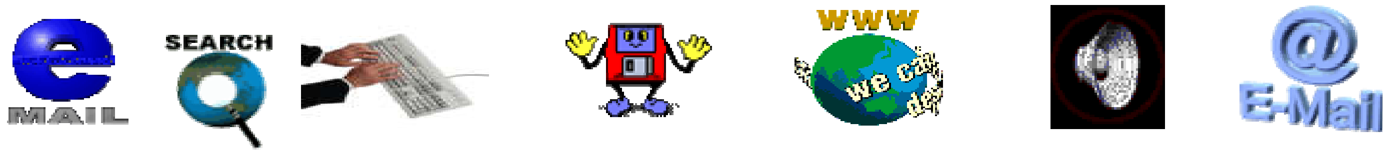

-ئەگەر دەتەوێت ڕێکخستنی گشتی ئەنجامبدەیت،لە بلاَگەکەتدا ئەوا کلیك لەسەر فەرمانی (**تنضیمات عمومی**)بکە و،گۆڕانی لە فۆڕمەکەدا بکەو،بەتەوای پڕی بکەرەوە وەکو لەوێنەکەدا دیارە:

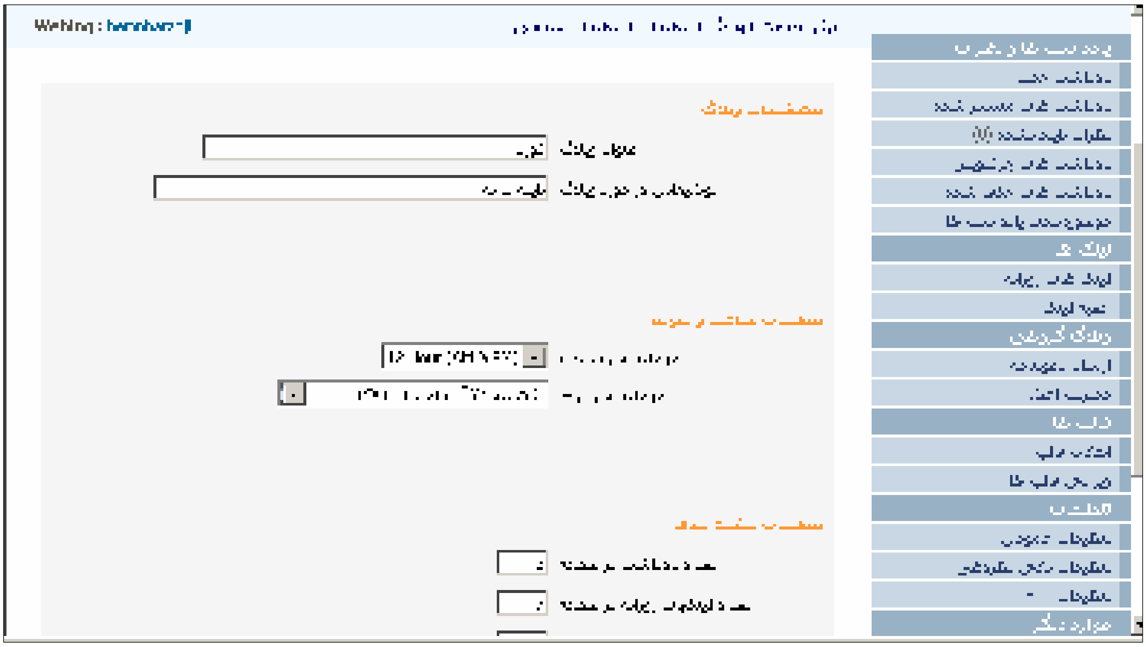

بەشەکانی دیکەی فۆڕمەکەش پڕبکەرەوە ،وەکو لەوێنەکەدا دیارەو،لە کۆتایدا کلیك لەسەر (**ثبت**)بکە:

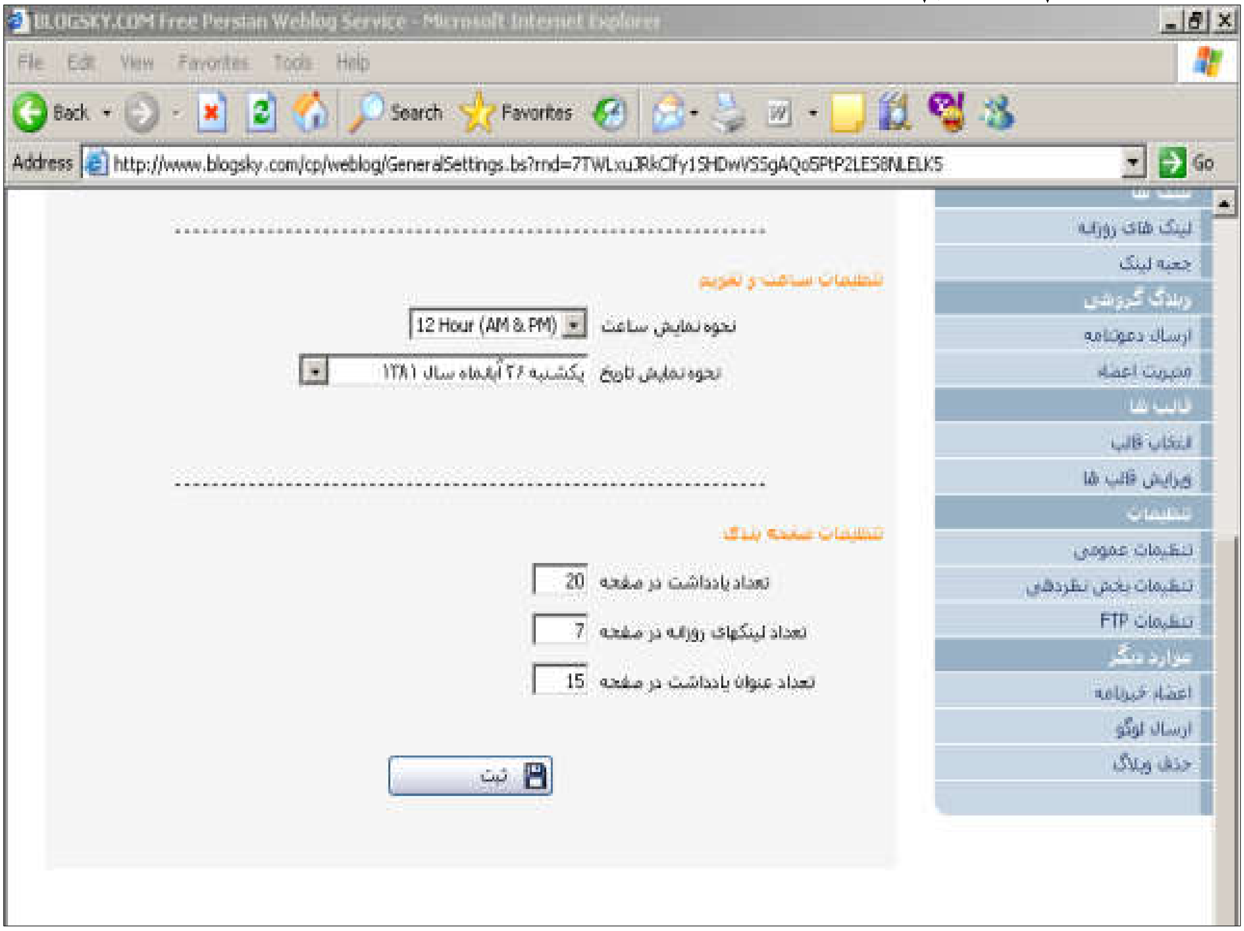

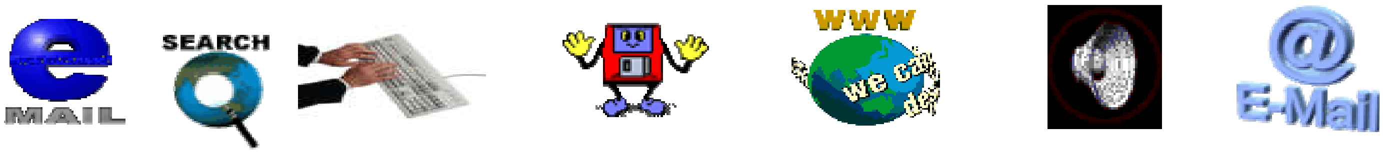

–بۆ دەست بەسەردا گرتنی پیشاندانی هەندێك شێوەو،بەش دەتوانیت سود لە(**تنضیمات بخش نضردهی**)بكەو،دووای هەڵبژاردنی شێوەكان كلیك لەسەر (**ثبت**)بكە:

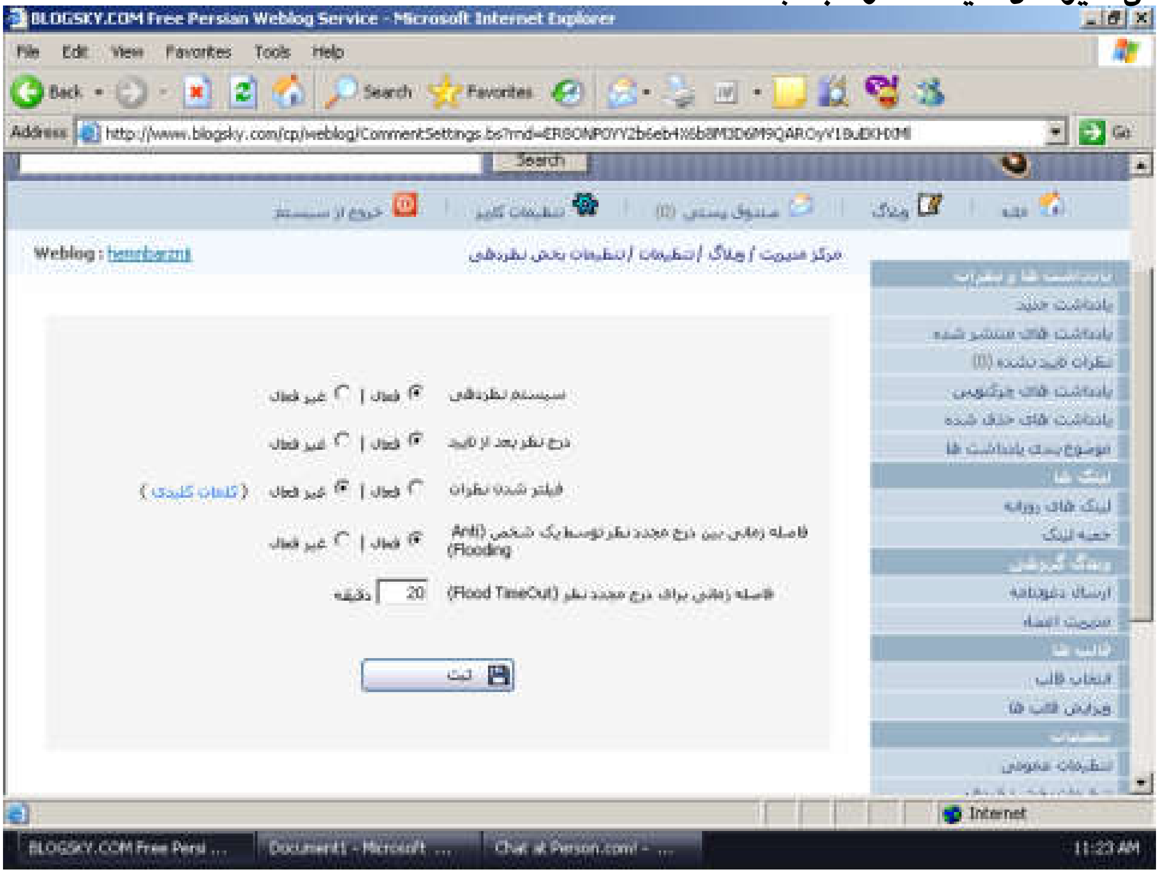

–بۆ ڕێكخستنی FTPدەتوانیت سود لەفەرمانی (**تنضیمات FTP**)وەربگریت:

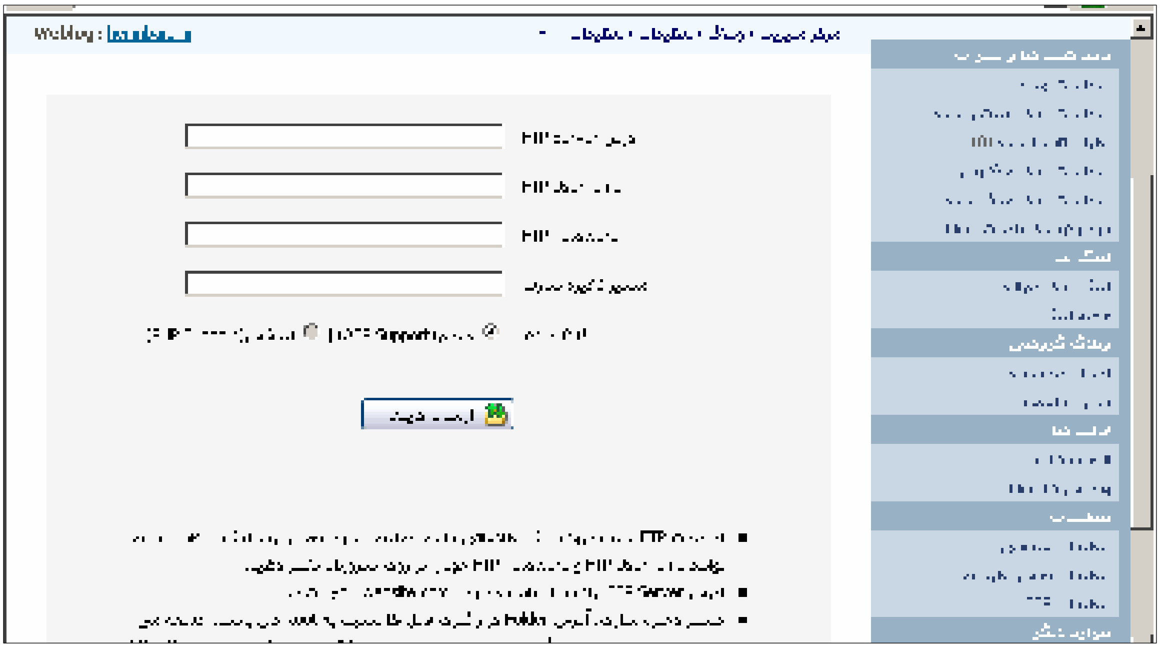

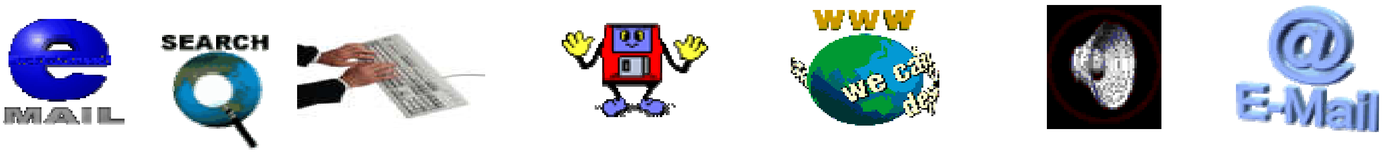

–ئەگەر دەتەوێت بلآگەکەت بسڕیتەوە کلیك لەسەر (**حذف وبلاگ**)بکەو،دوواتریش کلیك لەسەر (تایید)بکە و،بەمەش ویبلۆگەکەت دەسڕێتەوە و،وەئەگەر نا تەوێت بیسڕیتەوە سود لەم فەرمانە وەرمەگرە ،هەتاوەکو ئەو کاتەی دەتەوێت بیسڕیتەوە:

بۆ دەرچوون لەبەشی بەڕێوەبەرێتی کلیك لەسەر دووگمەی (خروج از سیستم)بکە .

ئێستا بوویتە خاوەنی بلآگی خۆت وپیرۆزە:

www.hemnbarznji.blogsky.com

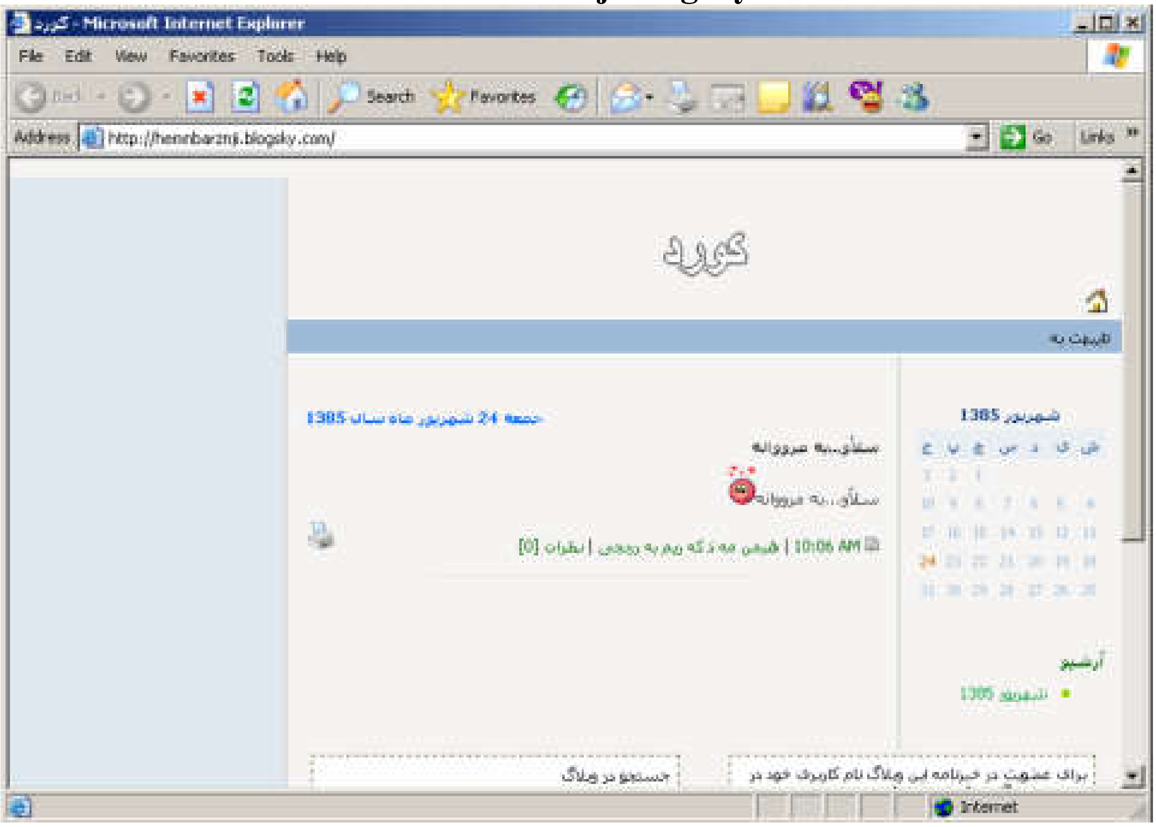

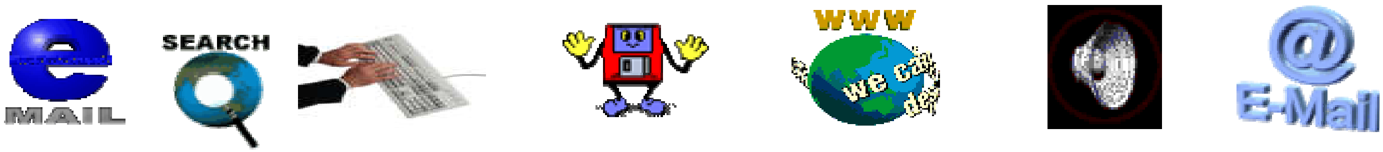

بێگومان ژمارەی ئەو ماڵپەڕانەی کە خزمەتگوزاری بڵاگ پێشکەش دەکەن زۆر لەمانەی لە پێشەوا باسکران زیاترن و،تەنها دەتوانین ئەوەندەیان ڕوون بکەینەوە ،لە بەر زۆرییان،ئەگەرچی هەوڵدەدەم، کە لە ئایندەدا کتێبێك لە سەر ویبلۆگ بنووسم و،ئەوانەی لێرەدا سەد لەسەد ڕوونم نەکدۆتەوە لەوێدا ڕوونیان بکەمەوە،وەلێ لە کۆتای ئەم بەشە دا پێمباشە ئاماژە بە ناوی هەندێك ماڵپەڕی دیکە بدەم ،کە خزمەتگوزاری بڵاگ پێشکەشدەکەن:

www.blogsource.com

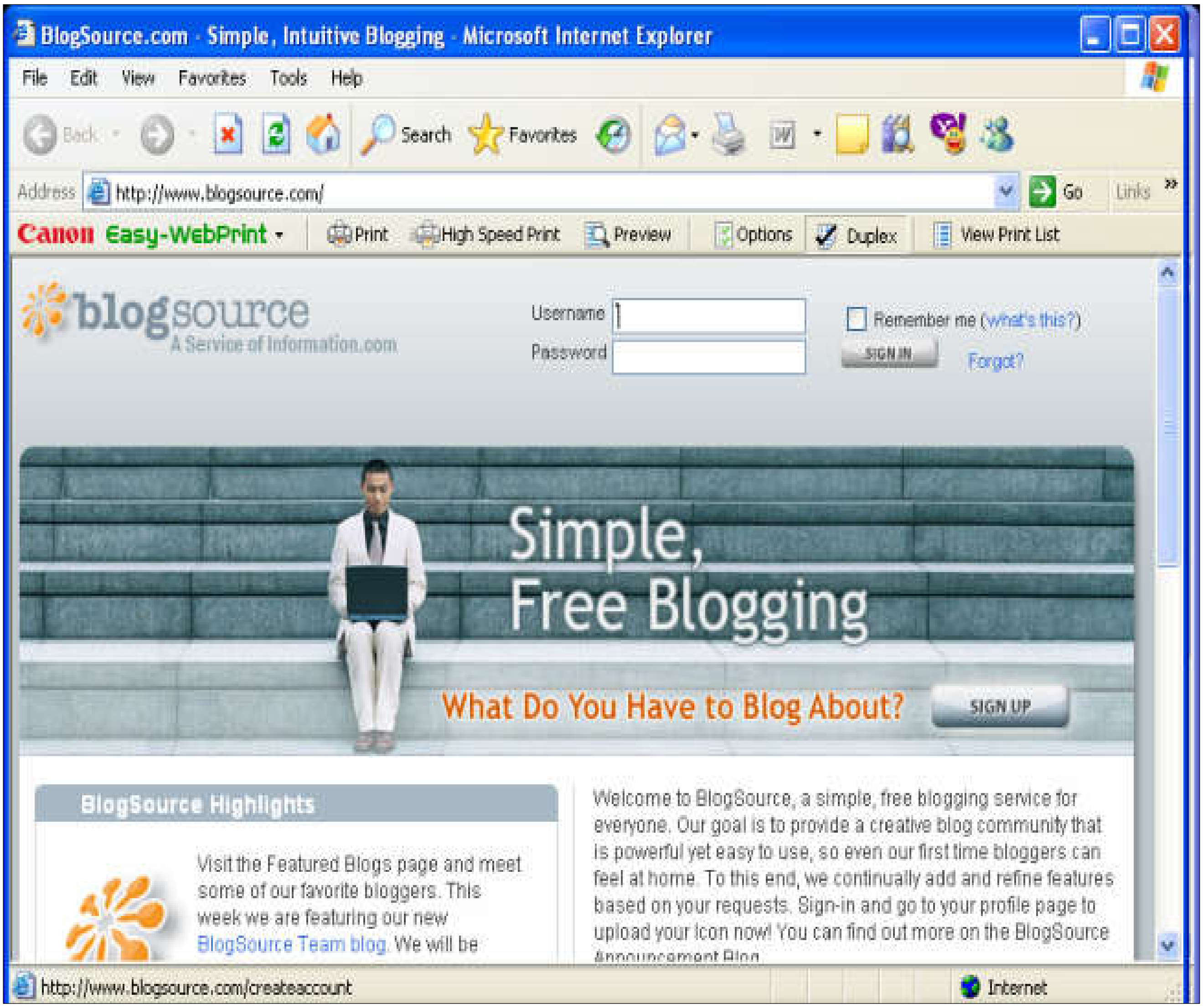

http://www.smartpunters.com/login.php

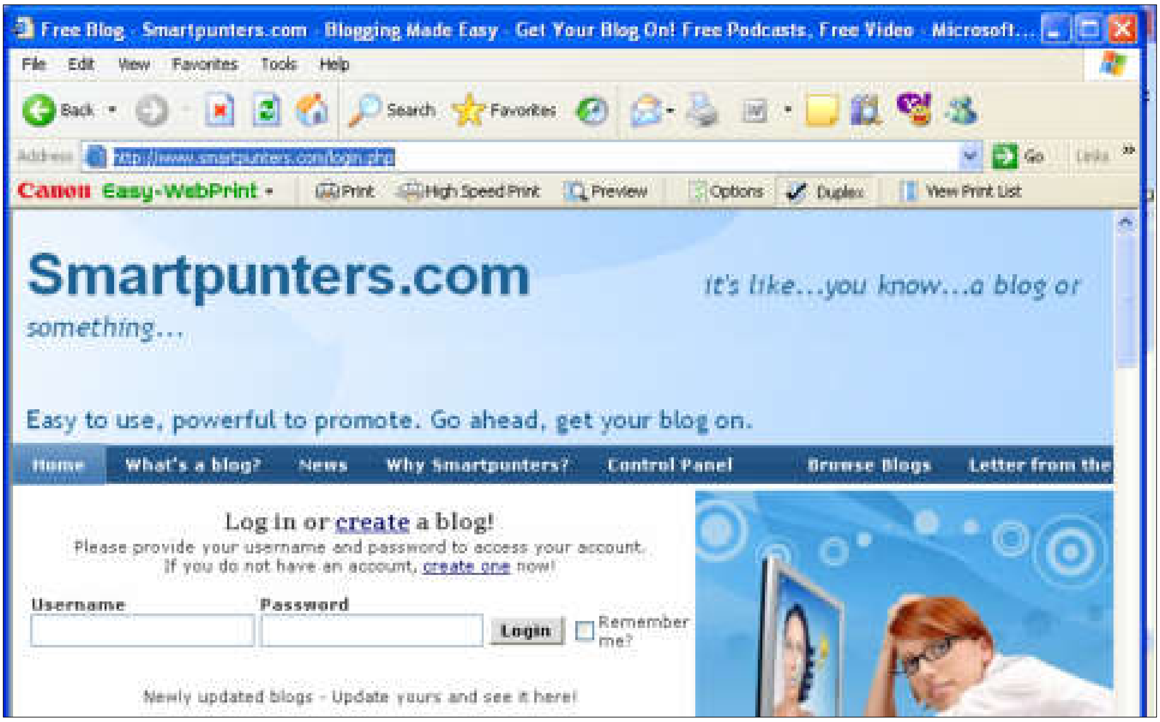

http://www.hothomepages.com/index.php?mode=login&act=menu_err

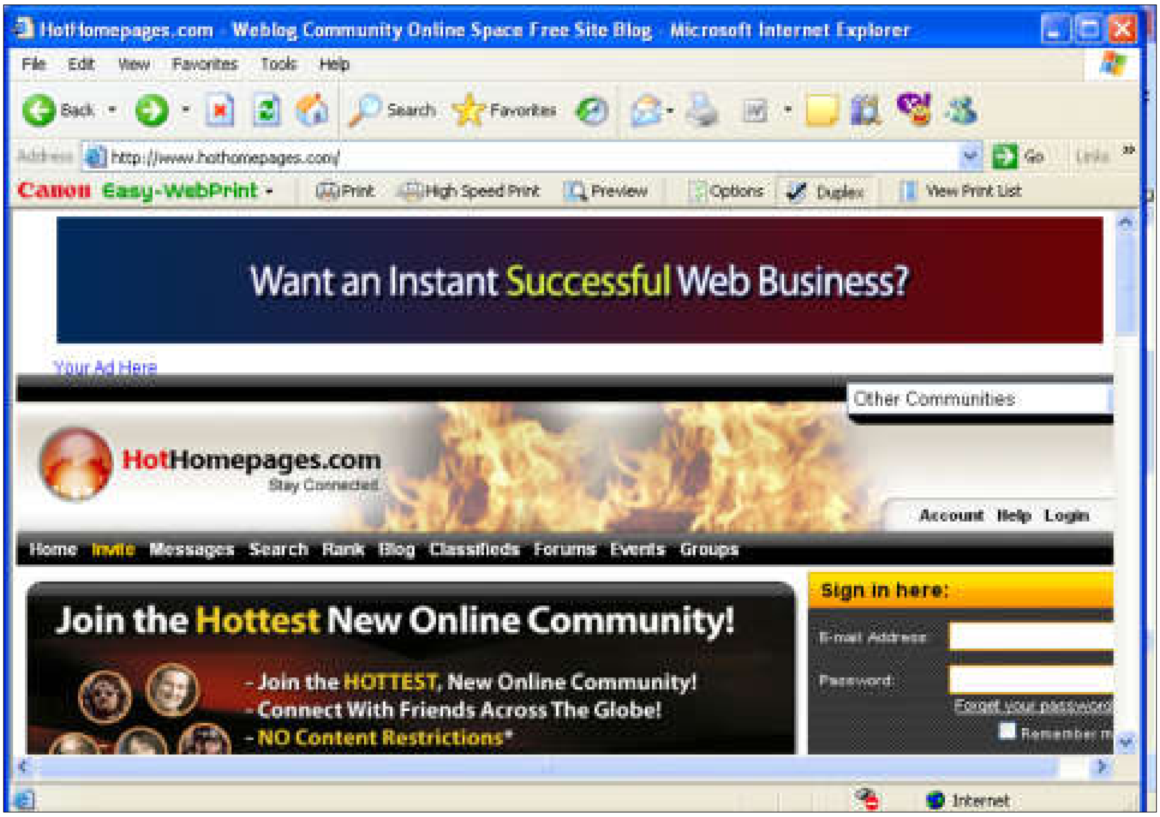

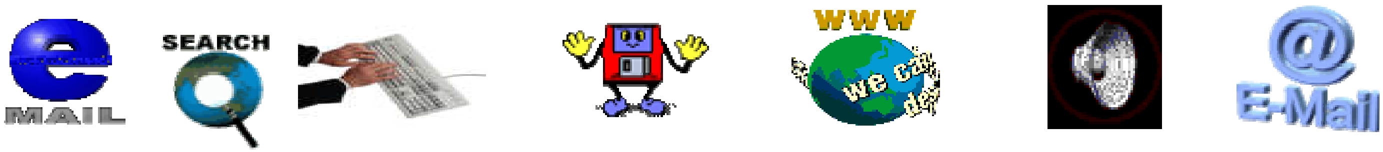

http://spaces.msn.com/

/

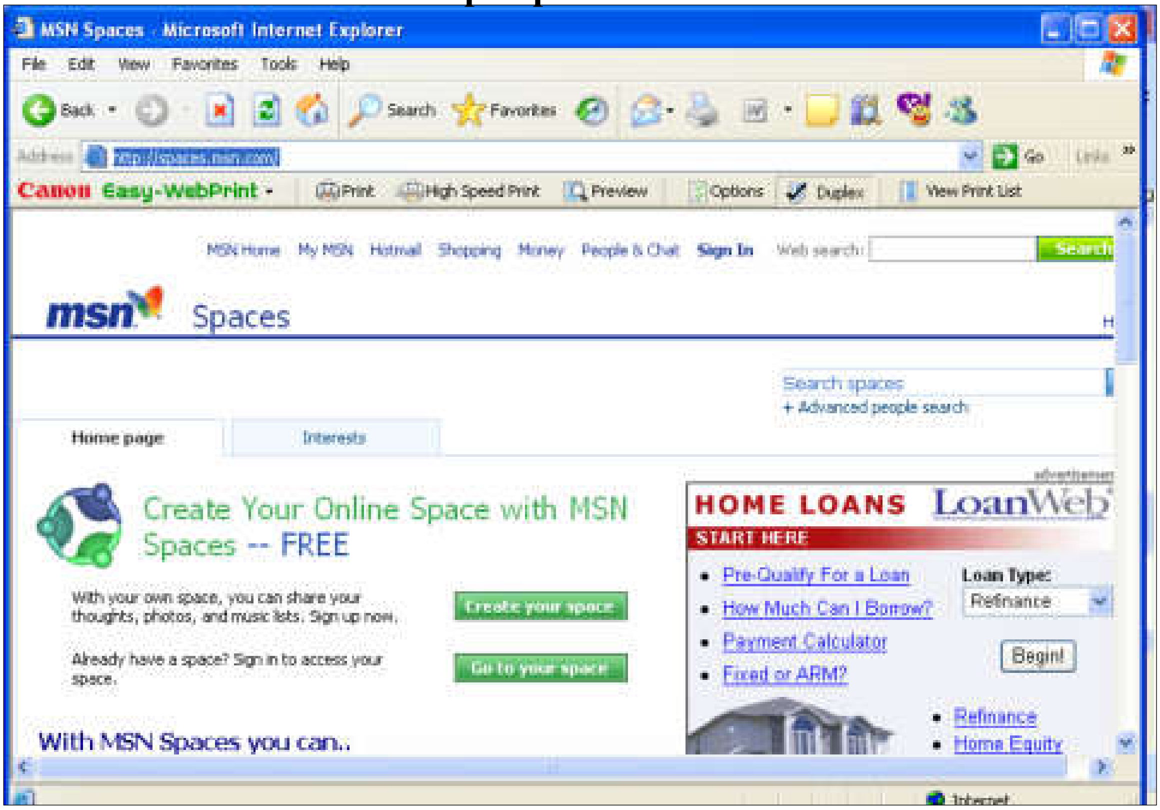

www.newblog.com

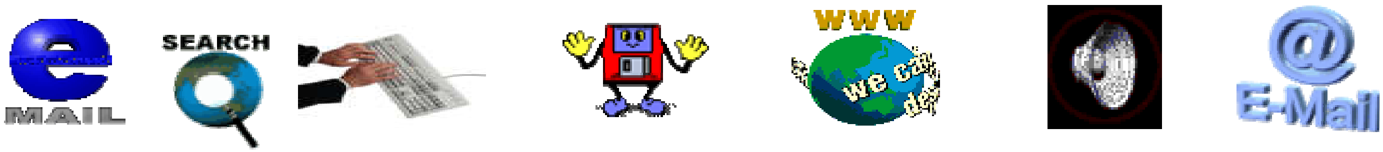

http://www.fortunecity.com

www.bayosphere.com

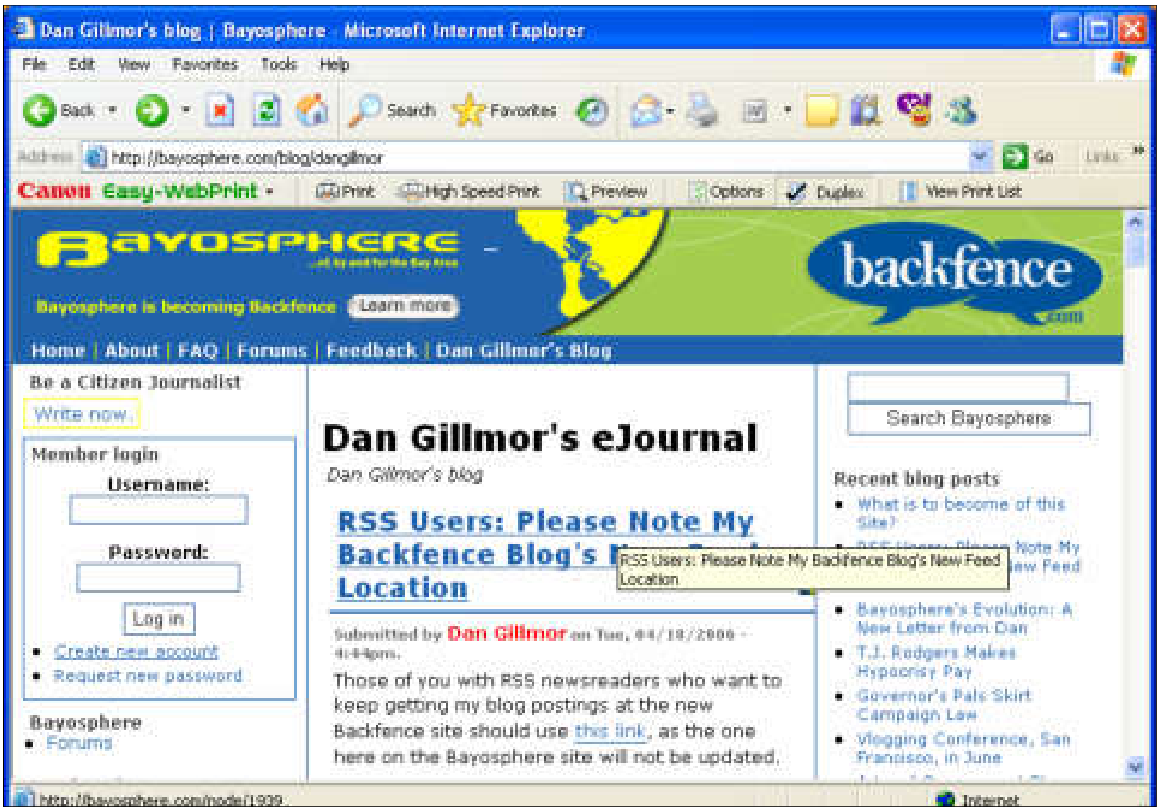

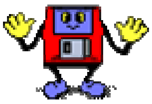

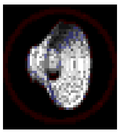

www.blogharbor.com

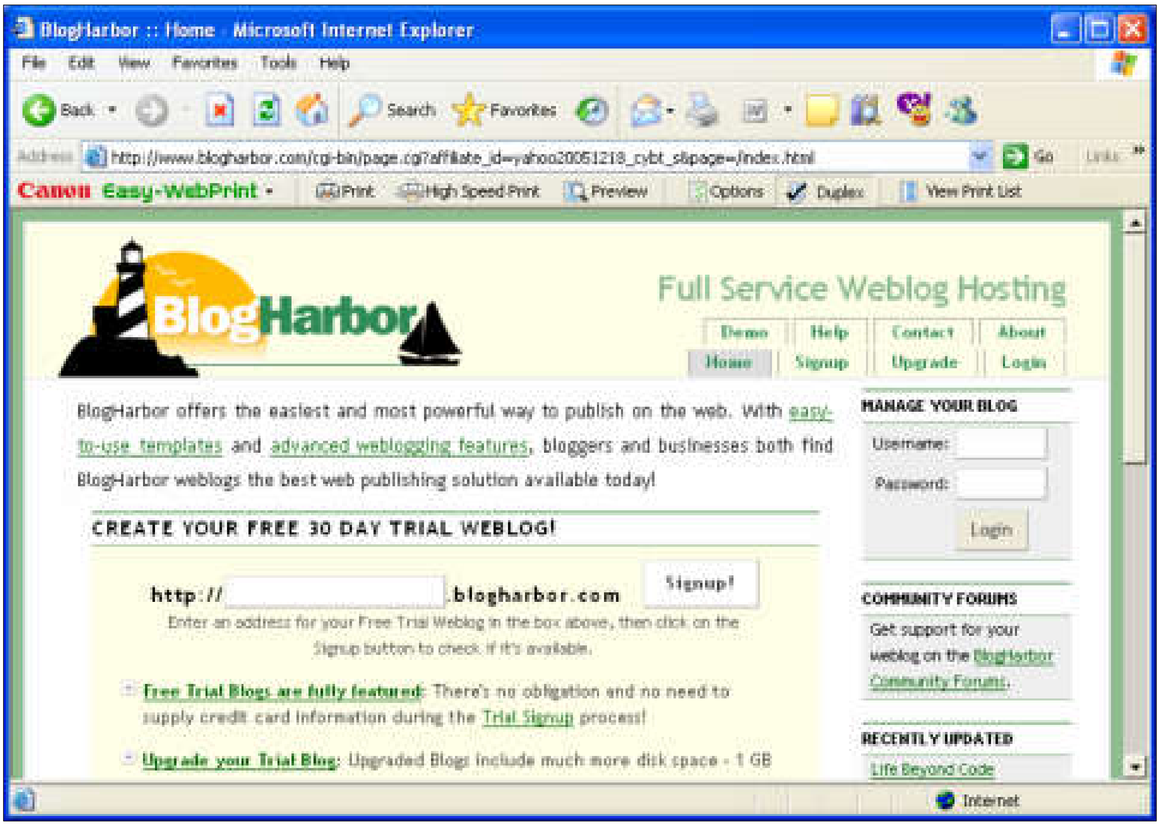

www.٢١publish.com

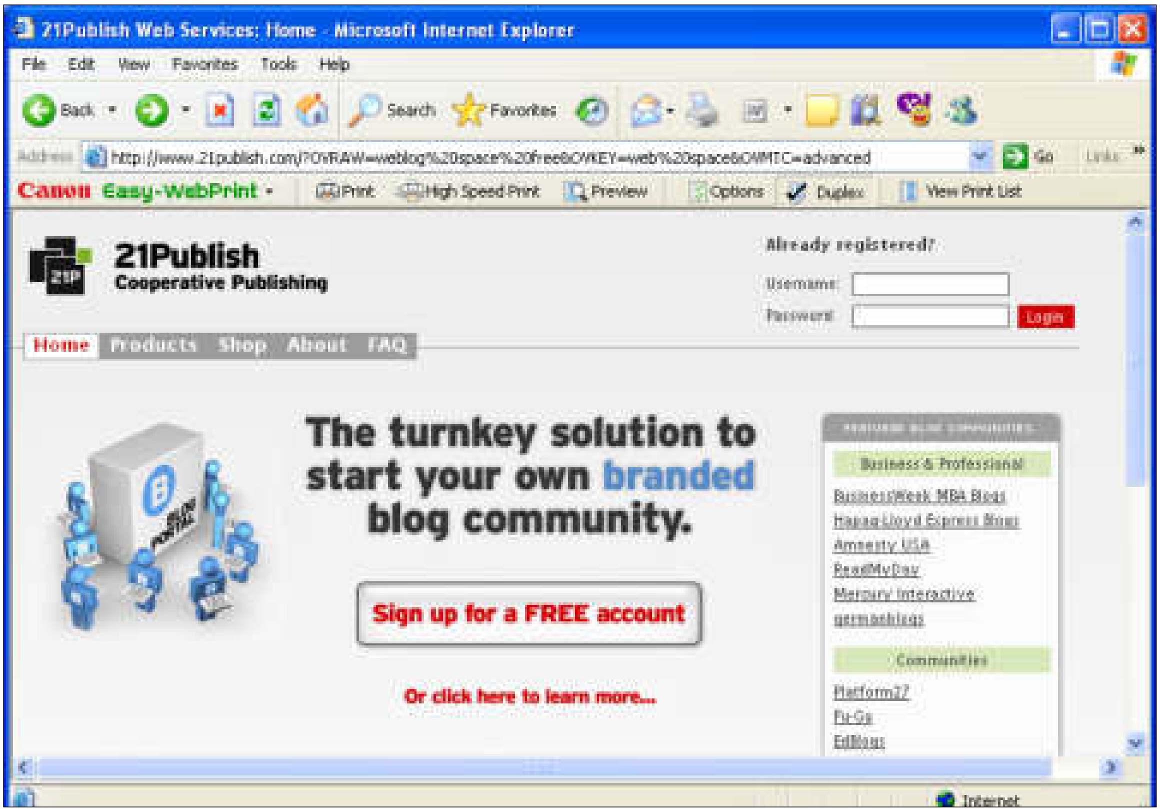

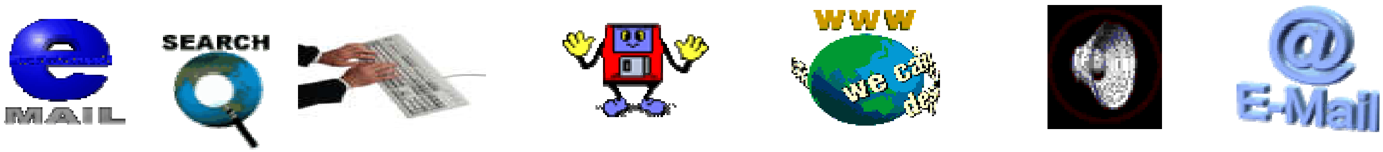

www.neigo.com

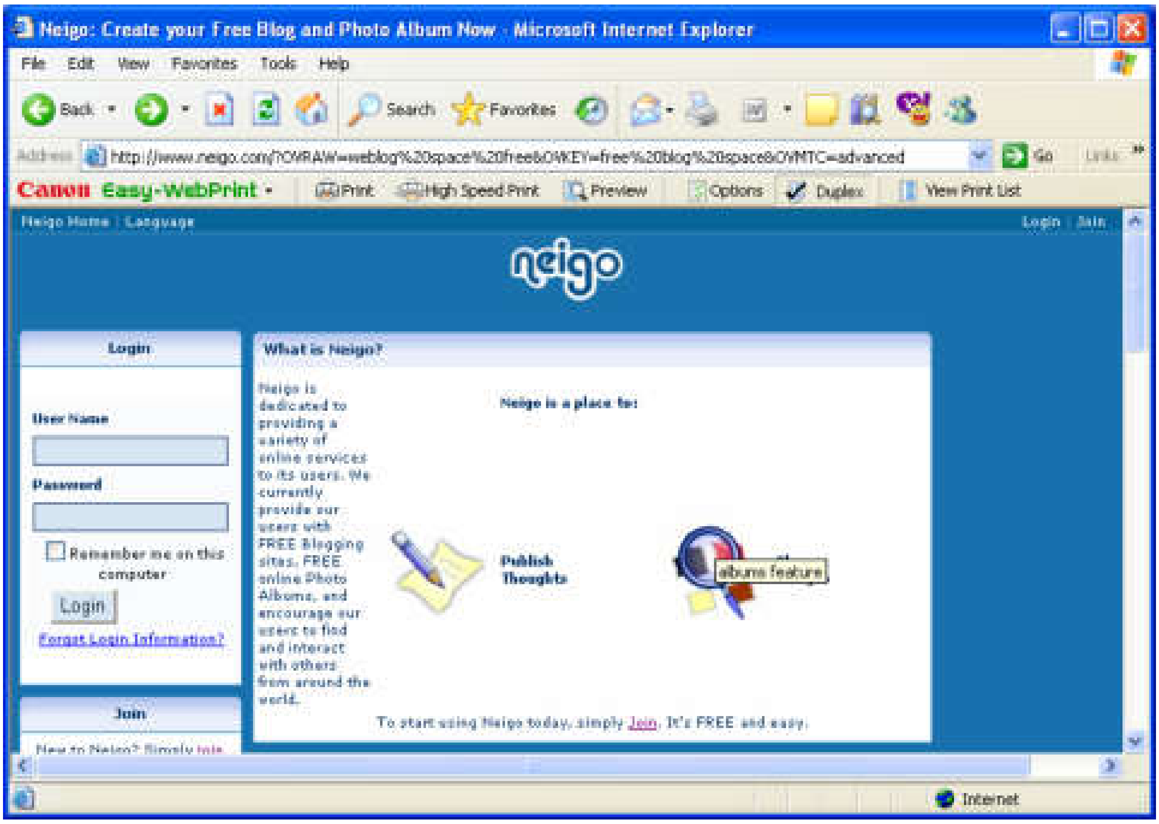

www.freewebspace.net

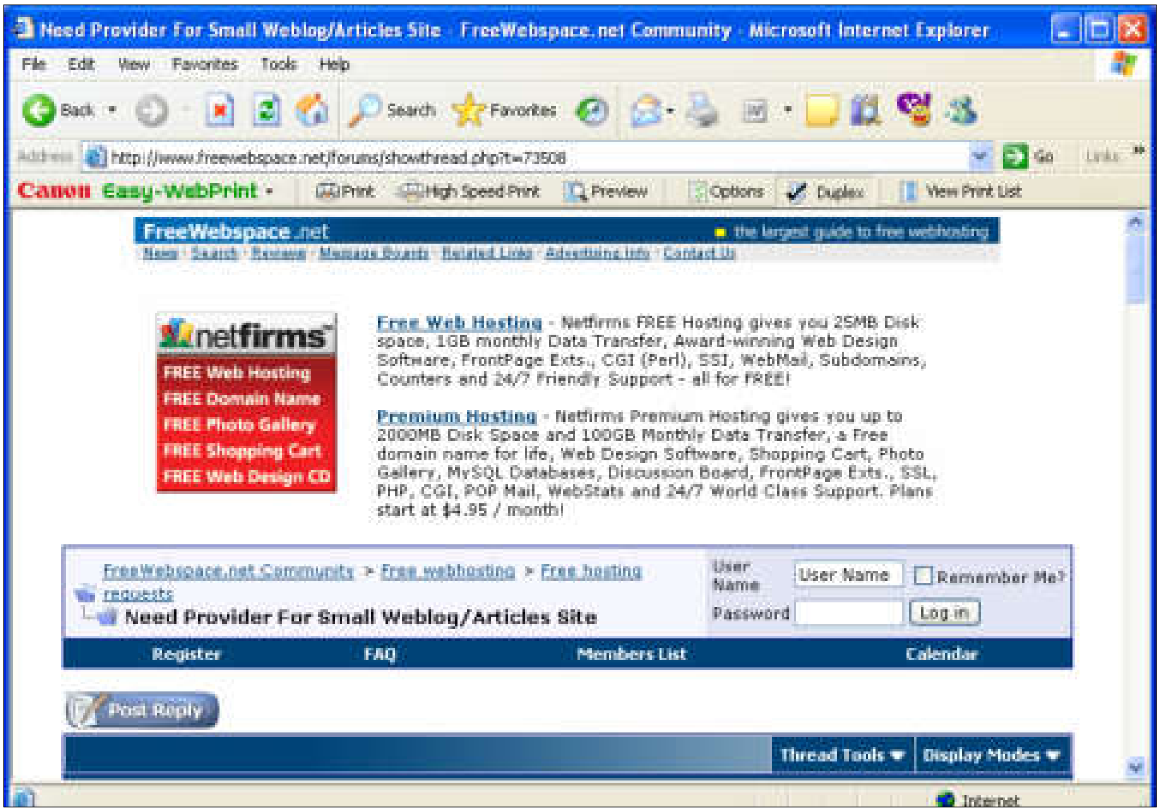

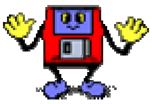

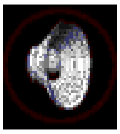

www.myphotoalbum.com

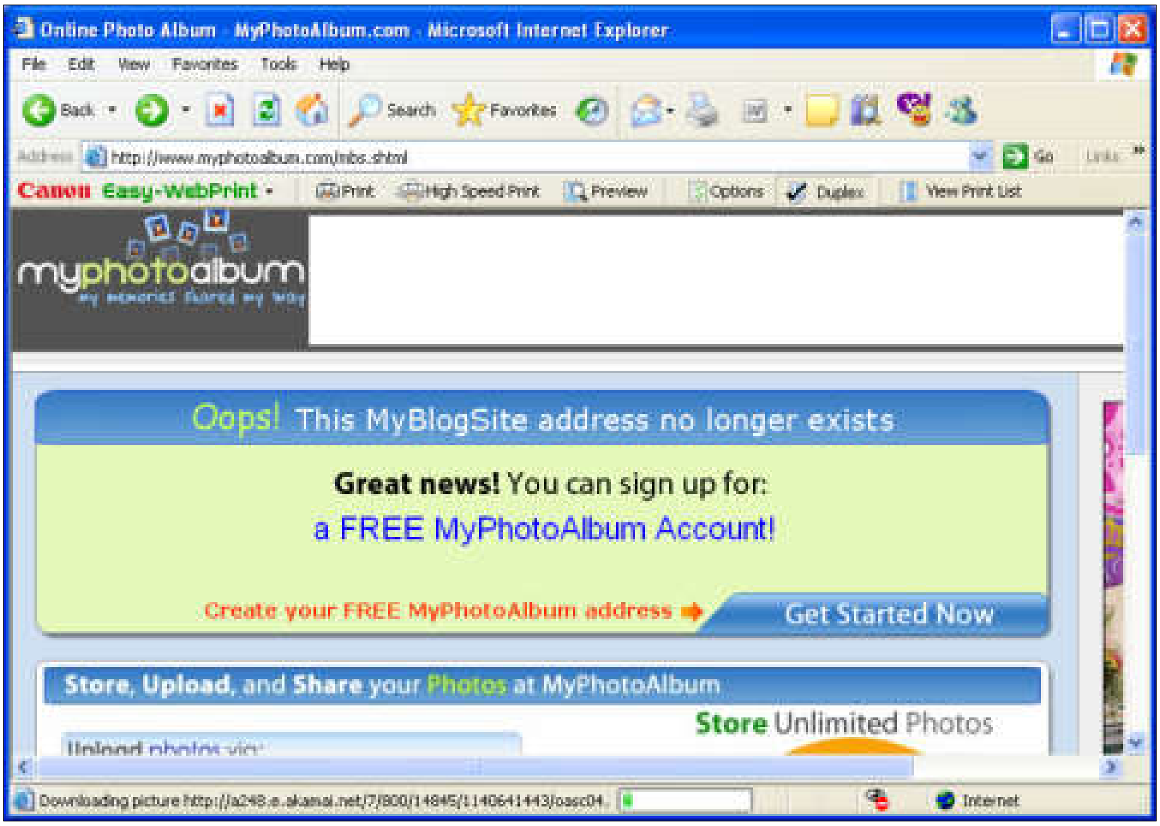

بەمزووانە

١-ڕێبەری وێنەی ماڵپەڕە جیهانییەکان

٢-ڕێبەری سەتەلایت

٣-مایکرۆسۆفت وۆرد

٤-مایکرۆسۆفت ئێکسل

٥-مایکرۆسۆفت پاوەر پۆینت

٦-ئینتەرنێت چات

(یاهوو-مسن-پاڵتاك-ekurd.net-Kurd land-person-.....)به

تەواوی و،بە وردی

بەشی

پێنجەم

ماڵپەڕی وەرزشی

Sports Website

www.maradona.com

www.majed٩.net

www.yousif١٥.com

www.batistuta.com

www.yas٩.com

www.jubi-net.com/dunga/eng.htm

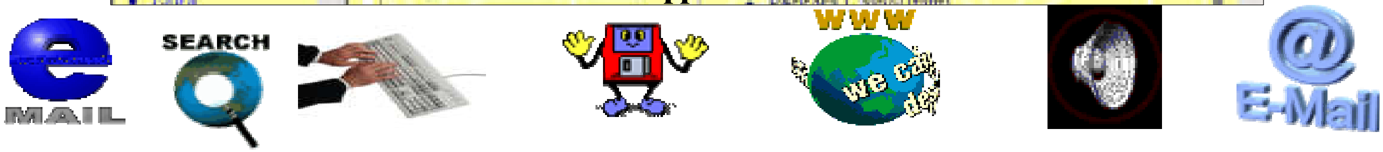

reyada.akhbarak.net

www.ali.com

sports.naseej.com

www.acmilanclub.com/vb/

www.oshaqalreal.com

www.forcabarca.com

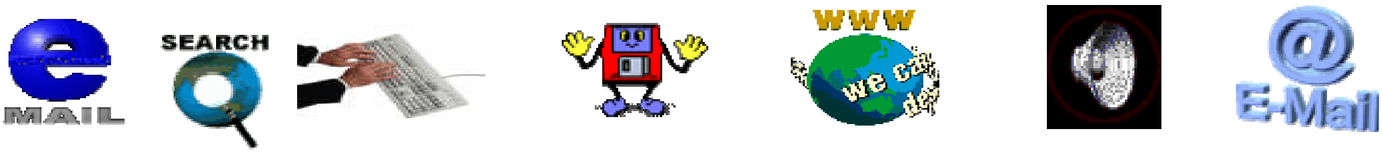

www.sport٤ever.com/mag

www.inter.it

www.juventus.it

www.arsenal.com

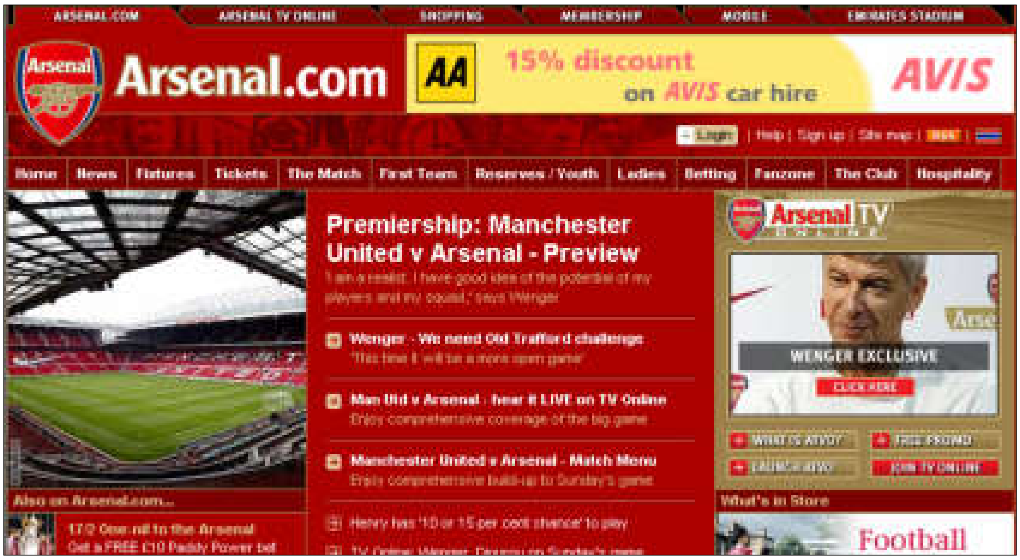

www.realmadrid.com

٨٢,٢٠١,١٤٣,٦٩

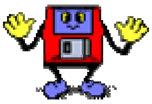

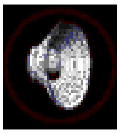

www.kooora.com

www.karate٤arab.com

www.egyptsports.com

www.ismailyonline.com

www.kamalagsam.com

www.fernandovargas.com

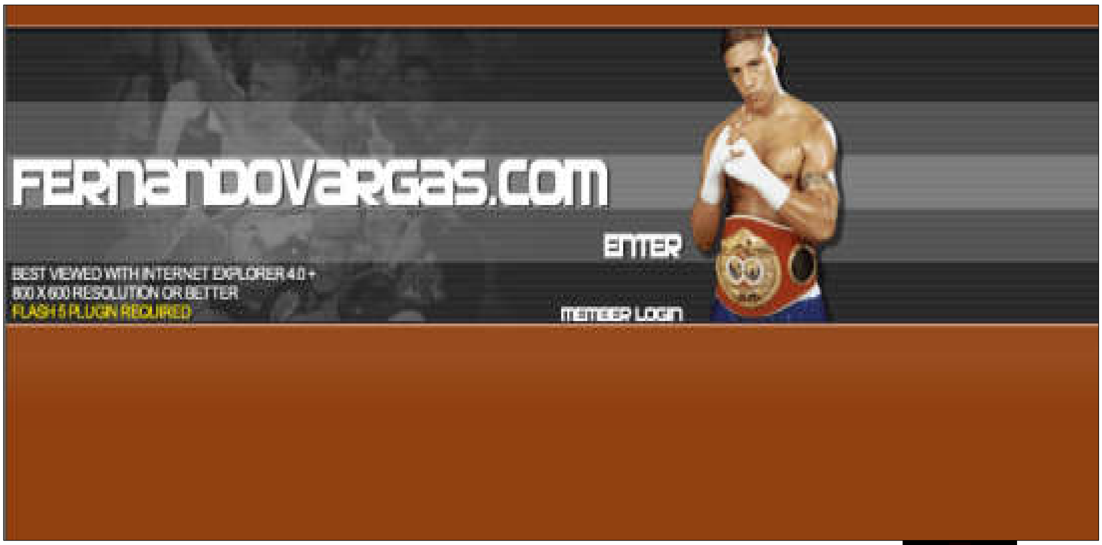

www.ifbb.com

www.sportcorner.ws

www.michael-ballack.com

www.beckham-magazinge.com

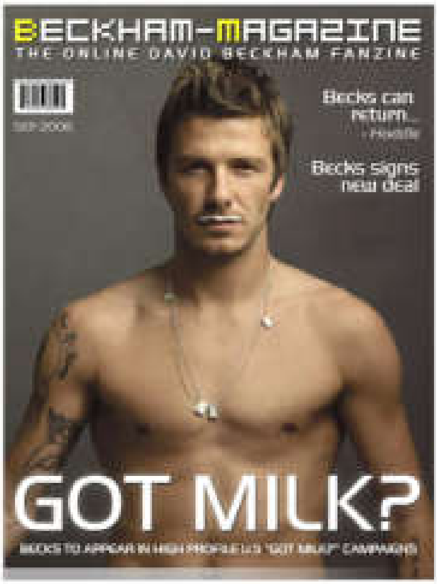

www. Thierry-henry.net

luisfigo.hihome.com

www.fabiocannavaro.8m.com

www.al-nadi.com.sa

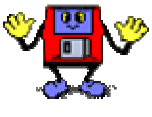

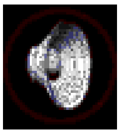

www٢.uol.com.br/cafu

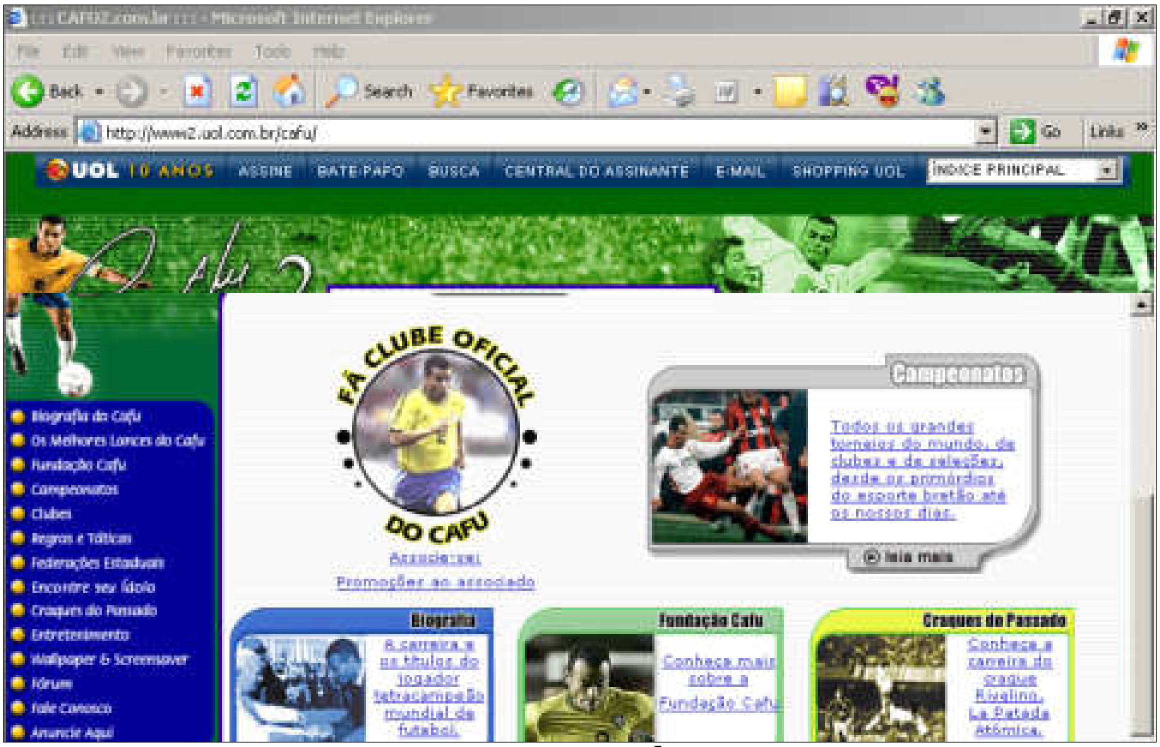

www.sport٤arab.com

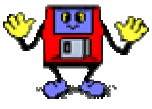

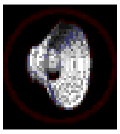

www.football.ae

www.arreyadi.com.sa

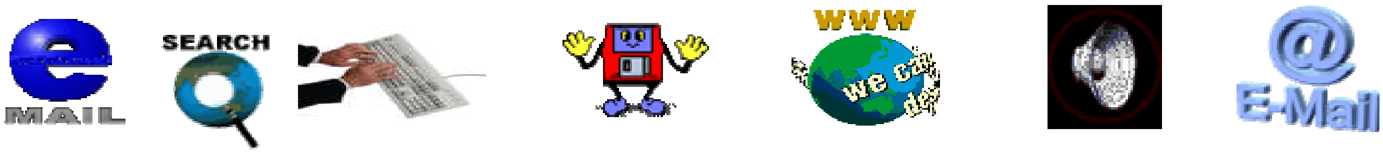

www.sportxsport.com

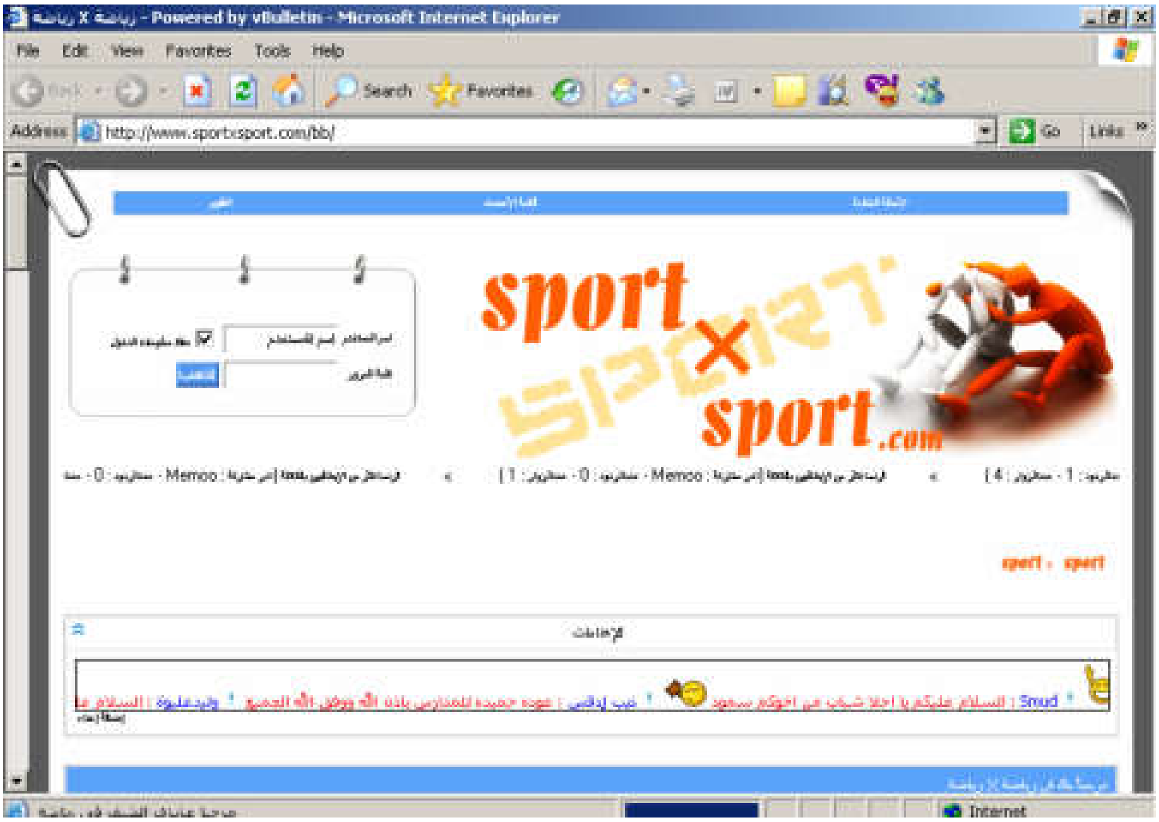

www.calcio.ae

www.hernancrespo.net

www.khayma.com

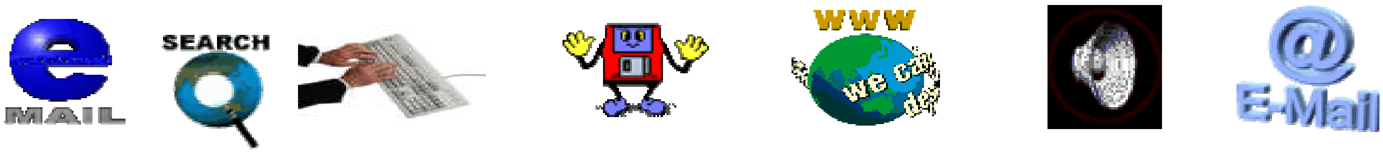

www.korh.com

www.sportegypt.com

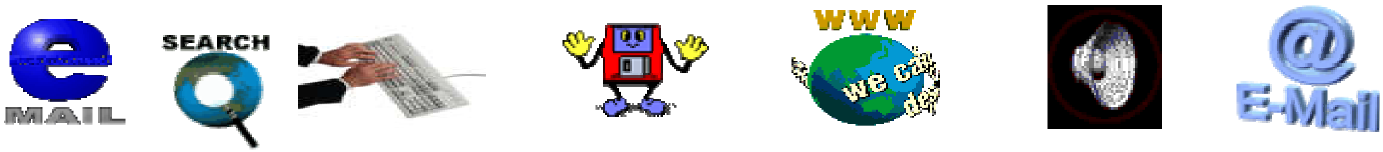

www.uaegoal.com

www.rayig.com

www.dfb.de

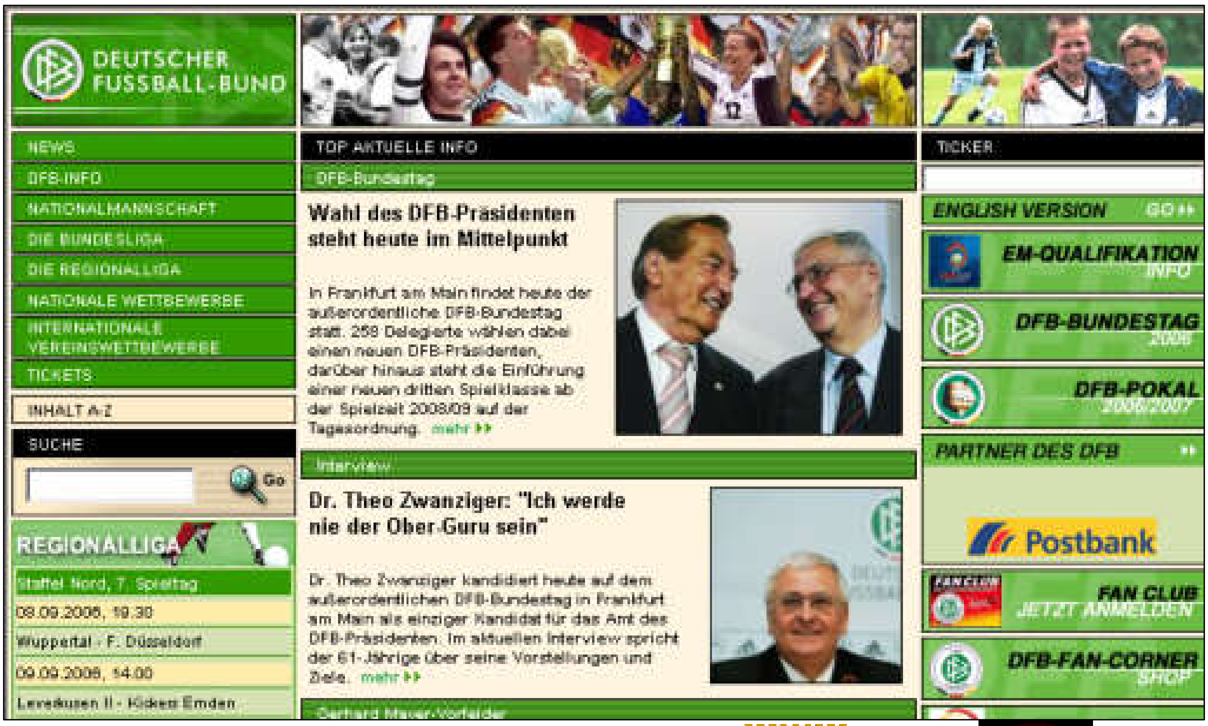

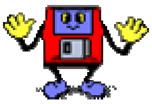

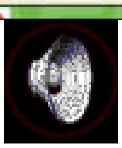

زیدان

www.zidane.fr

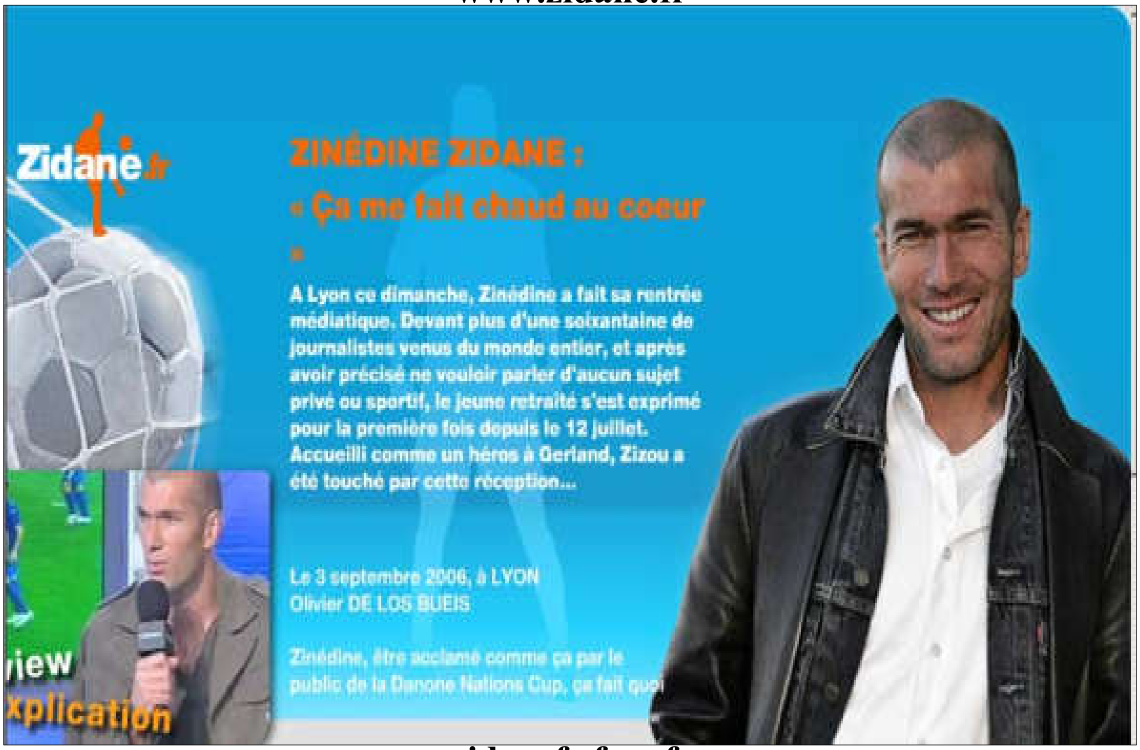

zidanefr.free.fr

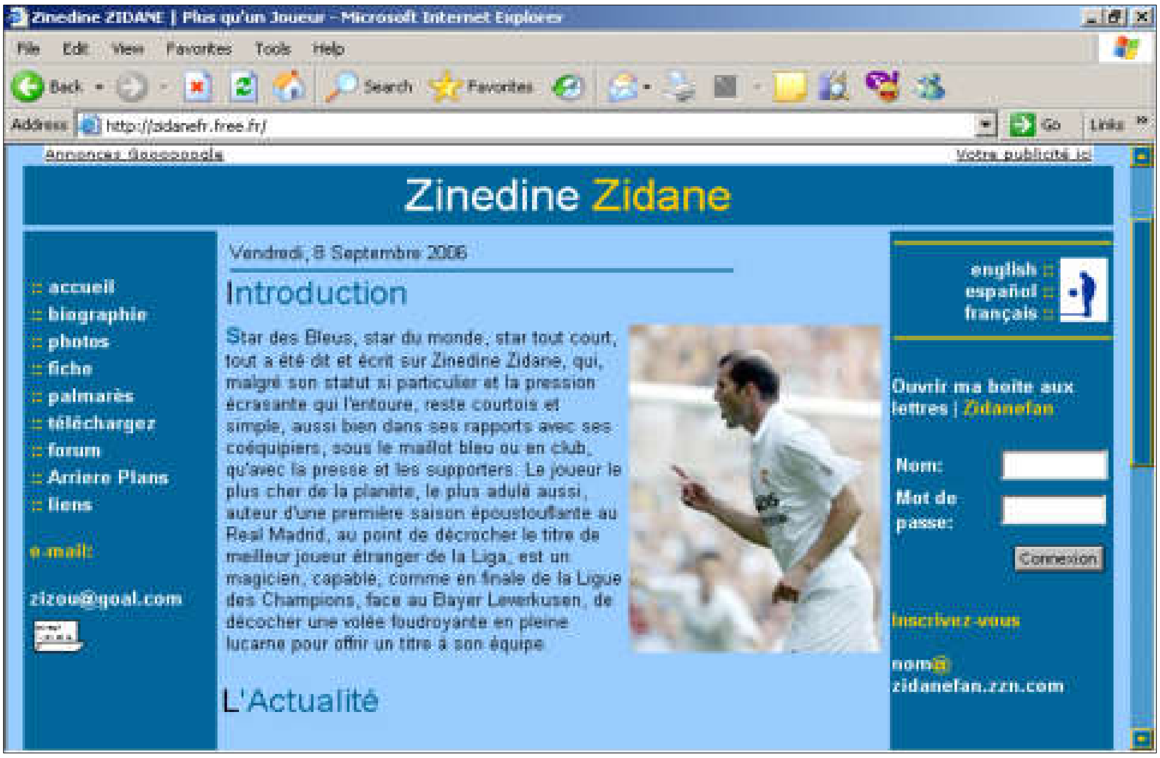

www.thefa.com

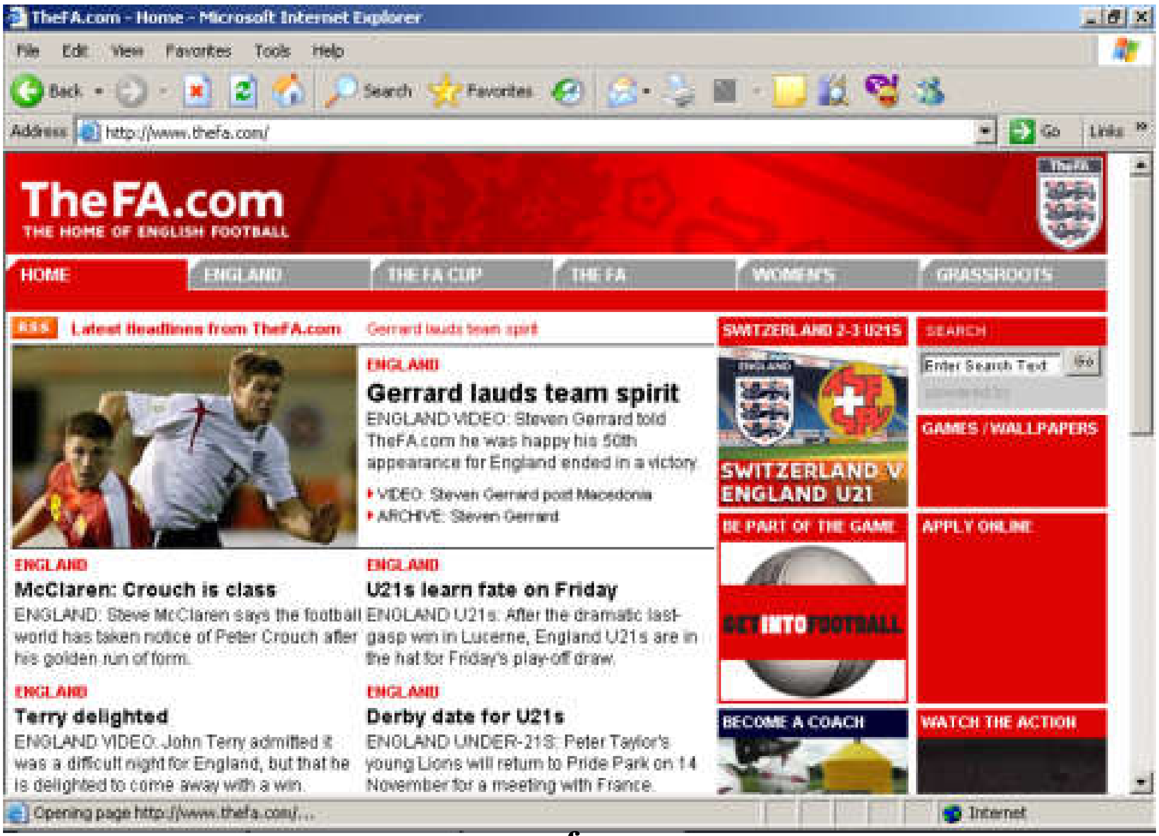

www.apf.org.py

www.fedefutbol.com

www.svenskfotboll.se

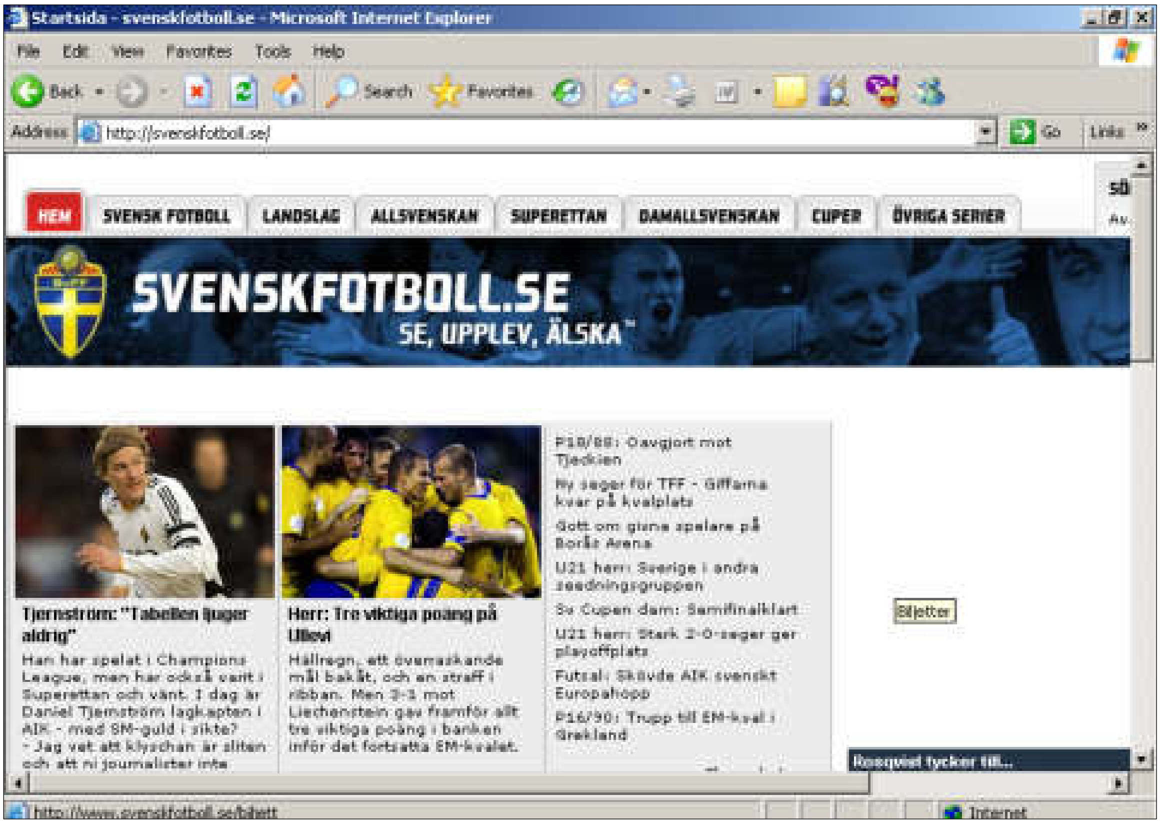

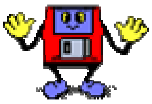

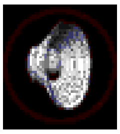

بەشی شەشەم

گەڕان

لە

ئینتەرنێت-دا

search

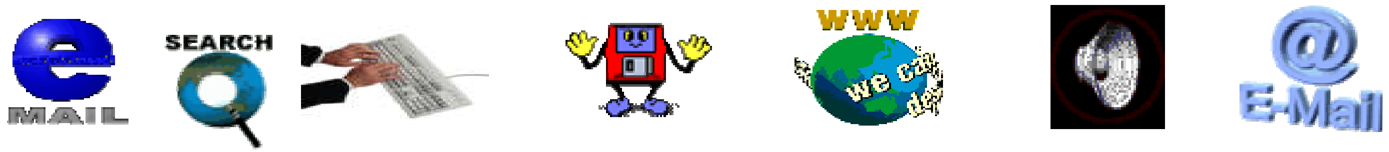

گەڕان لە یاهوو–دا

www.yahoo.com

١– ماڵپەڕی یاهوو www.yahoo.com بکەرەوە:

٢–لە بەشی گەڕاندا ئەو وشەیە بنووسە کەدەتەوێت لەبارەیەوە زانیاریت دەست بکەوێت و،بە دوواییدا بگەڕێیت و،لە کۆتاییدا کلیك لەسەر دووگمەی گەڕان searchبکە،ئێمە لێرەدا وشەی کورد مان نووسیوەو پاش کەمێك دەبینیت ژمارەیەکی زۆر ماڵپەرت بۆ دەهێنیت لەو بارەیەوە ،وەکو لە وێنەکەدا دیارە:

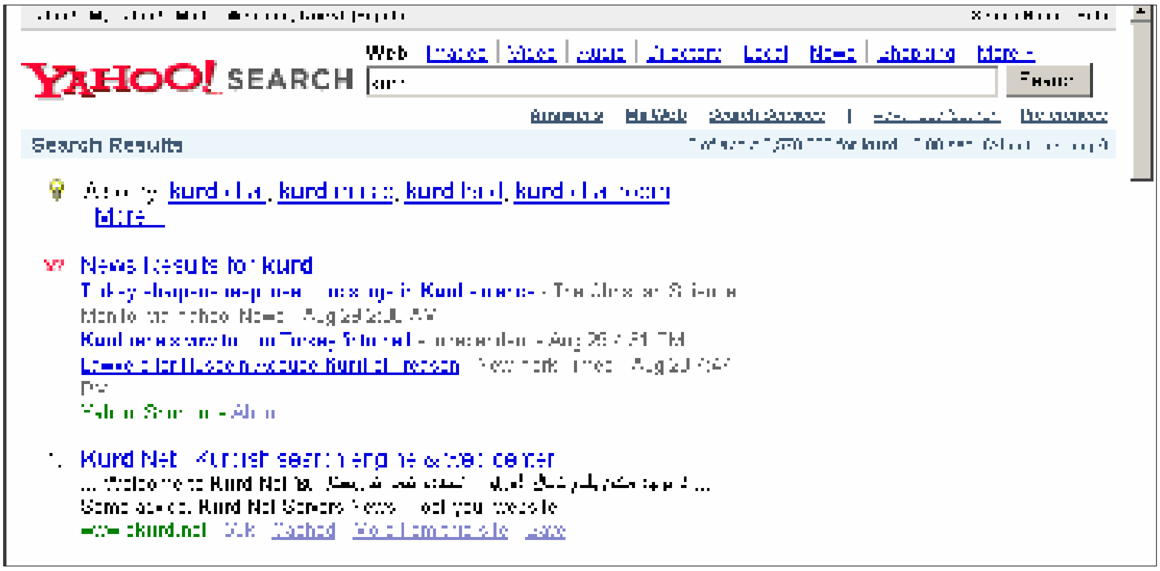

–ئەگەر دەتەوێت بەشوێن وێنەدا بگەڕێیت لەبارەی ئەو وشەیەوە کەنووسیوتە،ئەوا لەسەرەتا کلیك لەسەر **image**بکە کە دەکەوێتەسەر ئەولاکێشەی کە وشەکەی تیادەنووسیت :

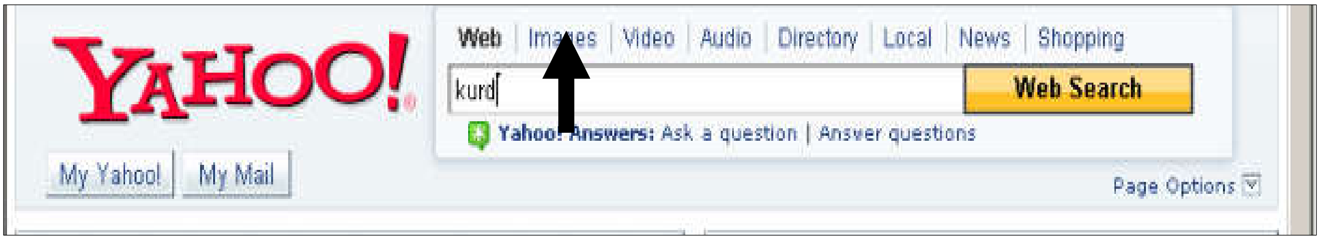

پاشان پەنجەبنێ بە دووگمەی ئینتەری سەر کیبۆردەکەدا ،یان کلیك لەسەر **search**بکەو،کەمێك چاوەڕێبە تا وێنەت بۆ دەهێنێ‌و بەکلیك کردن لەسەر هەر وێنەیەك دەکرێتەوە و،گەورە دەبێت و،دەتوانین خەزنی بکەین:

–ئەگەر دەتەوێت بەشوێن بابەتی ڤیدیۆیدا بگەڕێیت لەبارەی ئەو وشەیەی لە لاکێشەی گەڕاندا نووسیوتە،ئەوا سەرەتا کلیك لەسەر **video**بکە،کە دەکەوێتە سەر لاکێشەی گەڕان و،دوواتر **Enter**بکە:

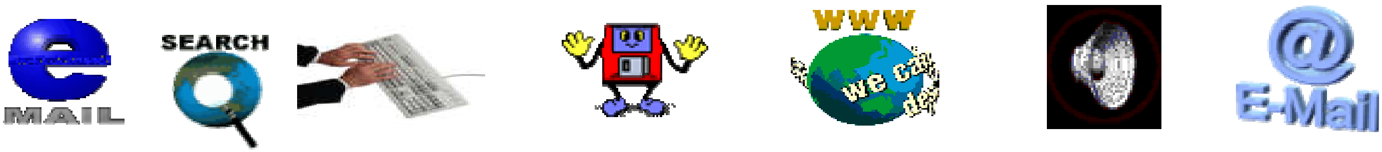

–ئەگەر دەتەوێت بەشوێن بابەتی دەنگی دا بگەڕێیت لەبارەی وشەیکی دیاری کراوە،یان بابەتێکی دیاری کراووە،ئەوا سەرەتا کلیك لەسەر audioبکەو،پاشان لەبەشی گەڕاندا وشە یان دەستەواژەکە بنووسەو،پەنجەبنێ بە دووگمەی ئینتەردا:

–ئەگەر دەتەوێت بەشێوەی دایرێکتەری(ڕێپیشاندەری)بە دووای زانیاری دابگەڕێیت، ئەوا کلیك لەسەر directoryبکەو،پاشان ئەو وشە یان دەستەواژەیە بنووسە کەدەتەوێت زانیاریت لەبارەیەوە دەست بکەوێت و،کلیك لەسەرsearchبکە:

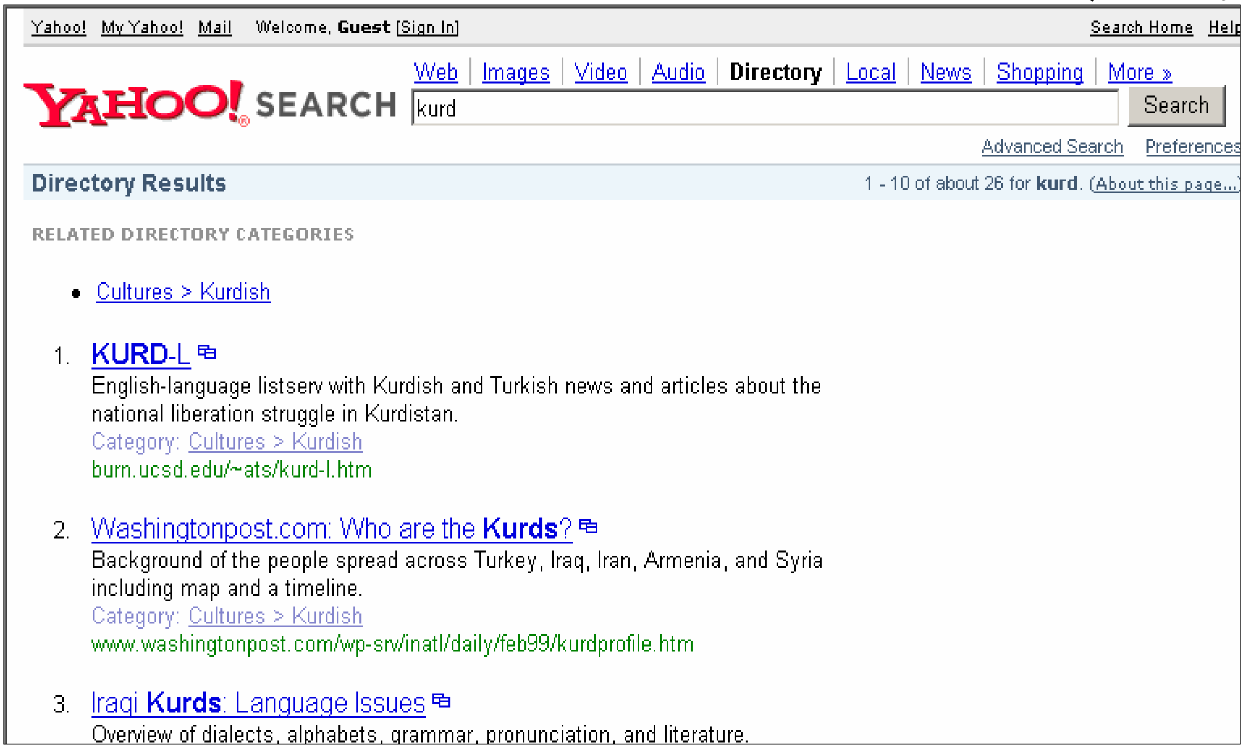

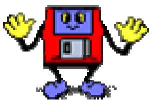

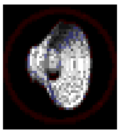

–ئەگەر دەتەوێت گەڕانەکەت لۆکاڵی بێت ئەوا کلیك لەسەر **local** بکەو،ئەو وشە یان دەستەواژەیە بنووسە کەدەتەوێت بە شوێنیدا بگەڕێیت و،دوواتر کلیك لەسەر **search**بکە:

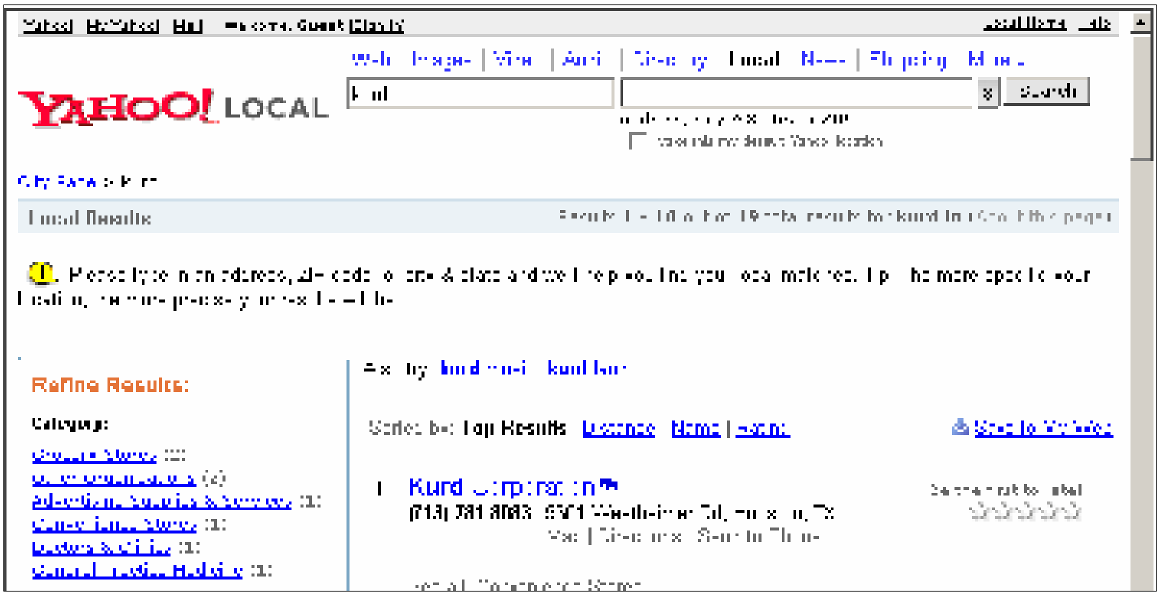

–ئەگەر دەتەوێت بەشوێن هەواڵدا بگەڕێیت لەبارەی شتێکی دیاری کراوەوە،ئەوا دەبێت کلیك لەسەر **news**بکەیت و،پاشان ئەو شتە بنووسیت و،پەنجە بنێی بە دووگمەی **Enter**دا لەسەر ڕووی کیبۆردەکە:

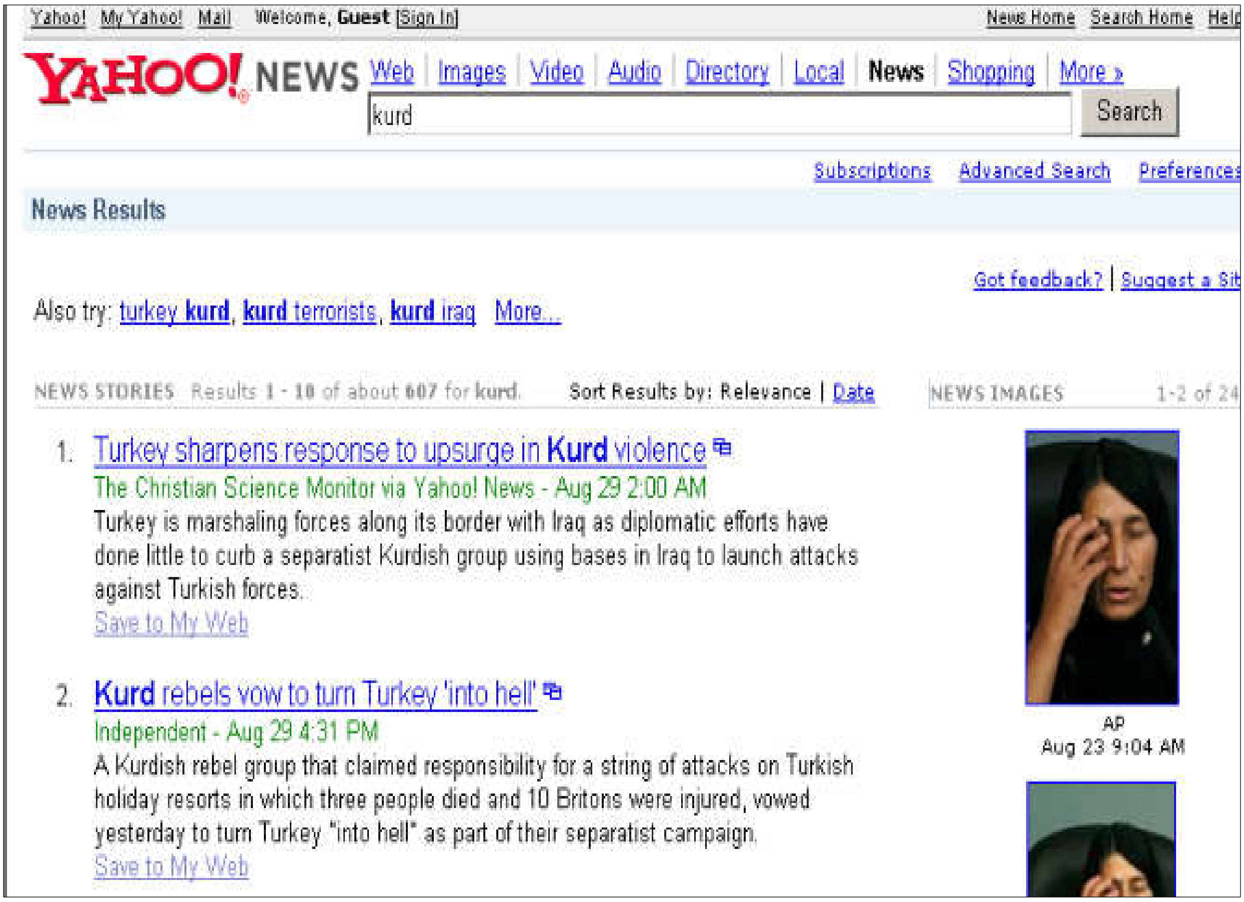

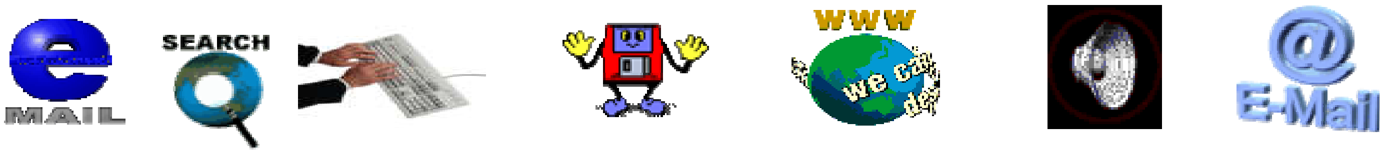

-ئەگەر دەتەوێت لەبارەی بازاڕکردنەوە بۆ شتێکی دیاری کراو بگەڕێیت،ئەوا کلیك لەسەر shoppingبکەو،پاشان دەستەواژەکە بنووسەو enterبکە:

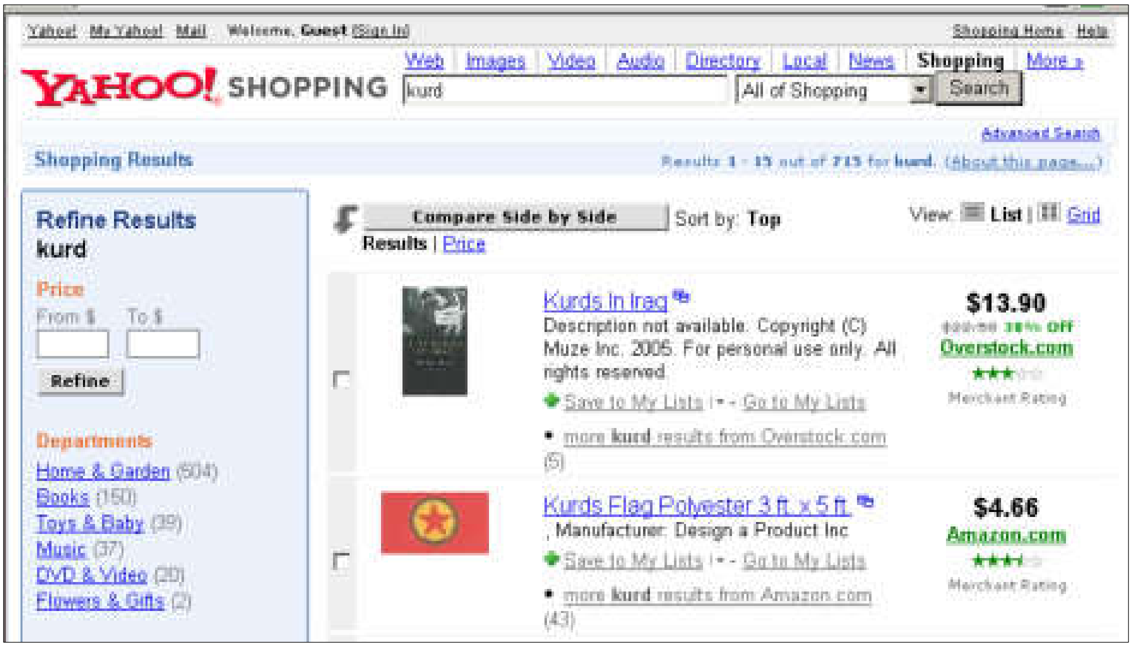

سەرنج:

جگە لەگەڕان بەو شێوانەی سەرەوە (web,Image,video,directory,…….)شێوەی دیکەش هەیەو،بەکلیك کردن لەسەر وشەی moreکە لە کۆتای ئەو شێوانەی دیکەدایە کەباسکراوە، شێوەکانی دیکەش دەردەکەوێت کەدەتوانیت تۆی بەکارهێنەر لێی سود مەندبیت:

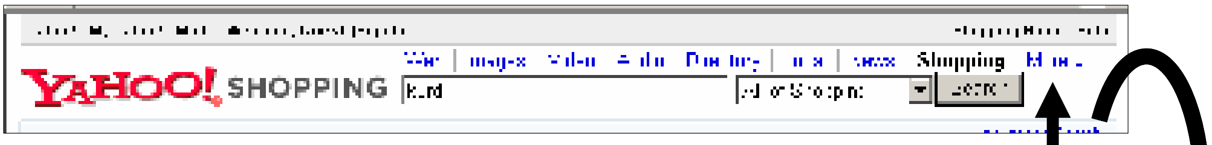

دوای کلیك کردن لەسەر more:

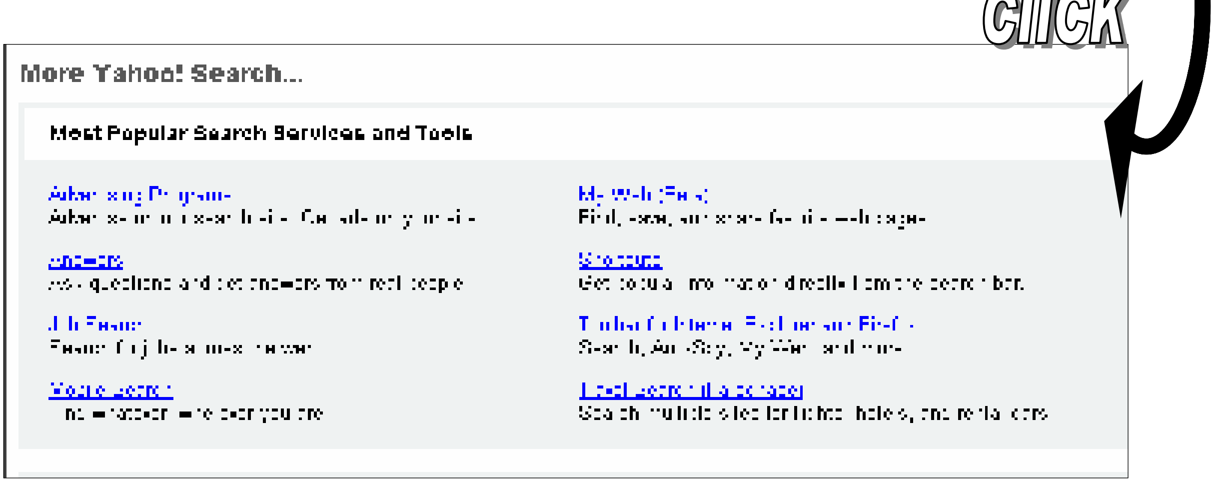

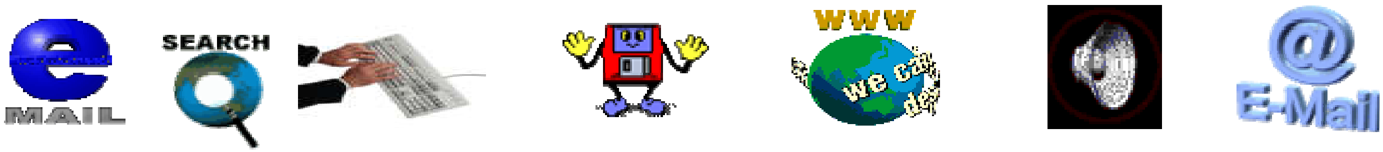

–ئەگەر دەتەوێت بەشوێن زانیاریدا بگەڕێیت لە بارەی دووشتەوە ،ئەوا لە خانەی گەڕاندا هەردوو وشەکە بە هێمای + پێکەوە ببەستەرەوە و،کلیك لەسەر searchبکە:

–ئەگەر دەتەوێت بەشوێن چەند شتێکدا بگەڕێیت و،لەیەکیان دڵنیانیت،دەتوانیت تەنها سێ پیت ،یان دووانی ئەو شتە بنووسیت و ،لە دووایەوە هێمای * دابنێیت و،لەم بارەدا هەموو ئەو بوارانە دەهێنێت کەبەو سێ یان دووپیتە دەستپێبکەن،بۆ نموونە ئێمە *ku–مان ،بەکارهێناوە لەگەڵ دوو وشەی تردا:

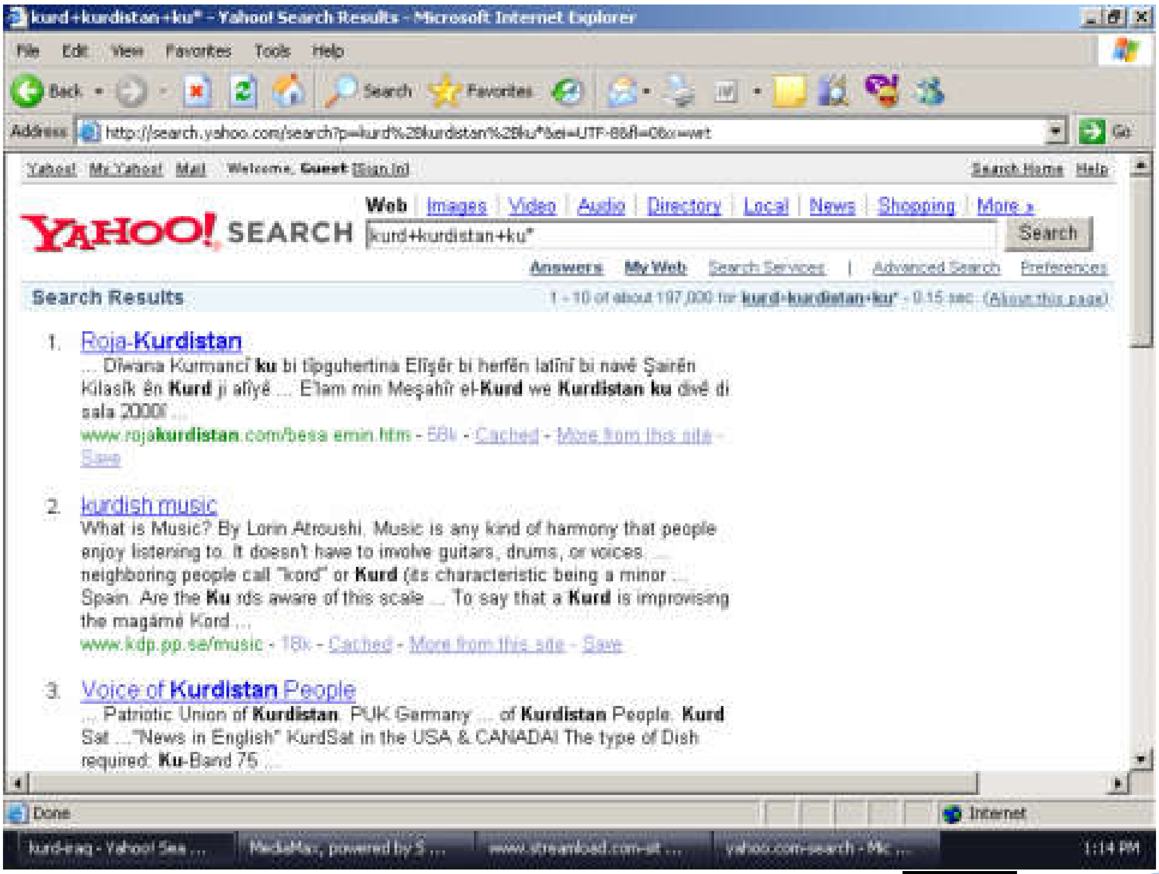

–ئەگەر بمانەوێت بە دووای بابەتێك یان بابەتێكی دیكەدا بگەڕێین ئەوا هەردوو بابەتەكە بەوشەی orدەبەستینەوەی بەیەكەوە ،وەكو ئێمە بەشوێن وێنەی كورد یان كوردستاندا گەڕاوین:

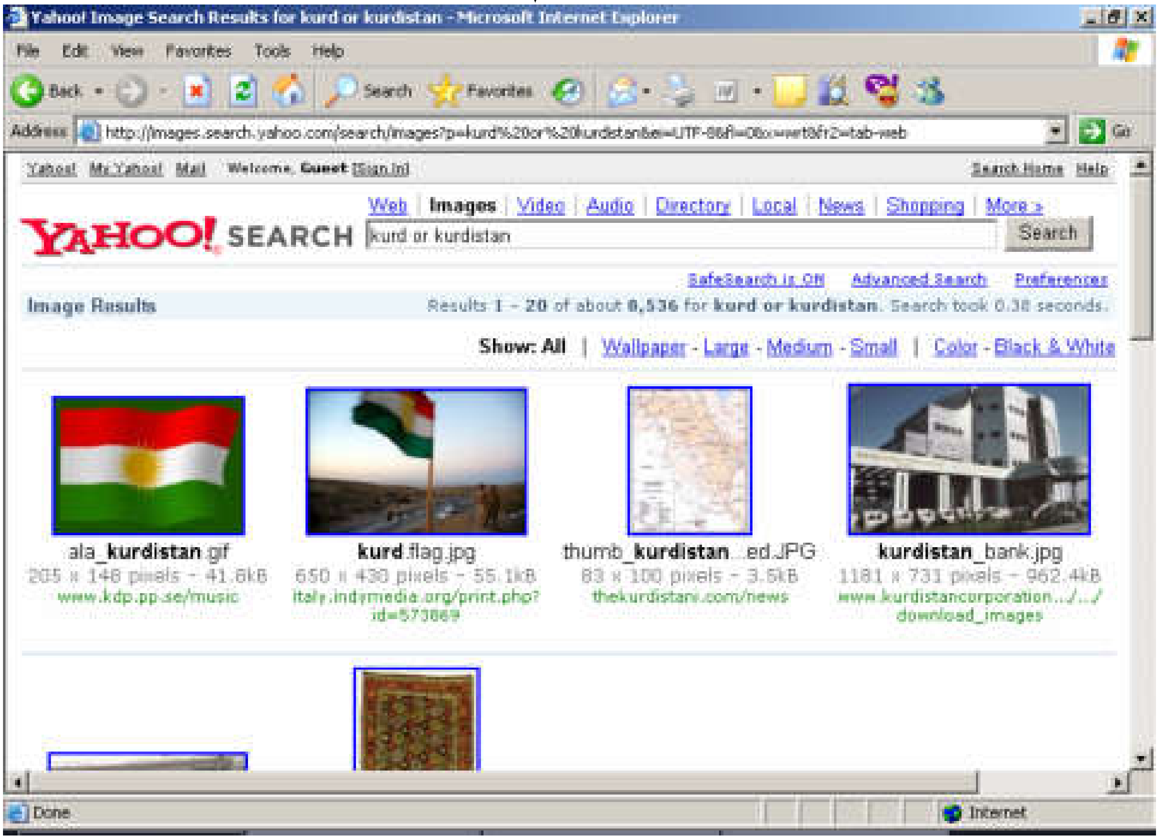

كردنەوەی وێنەو خەزنكردنی:

دووی ئەوەی گەڕان تەواو بوو وێنەكانی هێنا ئەو وێنەیەی كە دەمانەوێت كلیكی لەسەر دەكەین و،دەبینین ئەو لینكەمان بۆ دەكاتەوە،دەكەوێتە بەر چاومان:

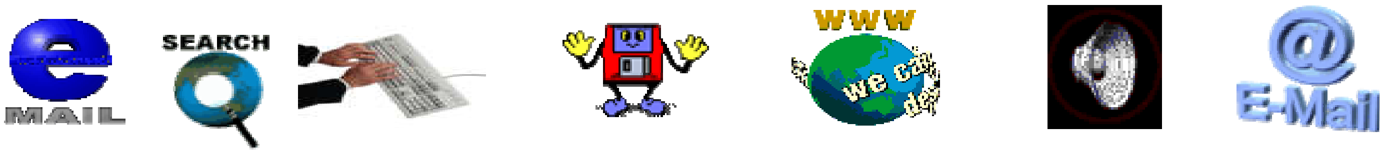

ئێمە کلیکمان لەسەر وێنەی ئاڵای کوردستاندا کردووەو،لینکی تایبەت بەو بەشەمان بۆکراوەتەوە ،بڕوانە وێنە:

-بۆ ئەوەی وێنەکە بەو بچوکییە خەزن نەکەیت، پێویستە کلیك لەسەر (view image)بکەیت، کە بەمەش وێنەکە گەورەدەبێت وەکو لە خوارەوە دیارە و،پاشان کلیکی ڕاست لەسەر وێنەکە بکە گەر دەتەوێت هەڵی بگریت و،بیپارێزیت:

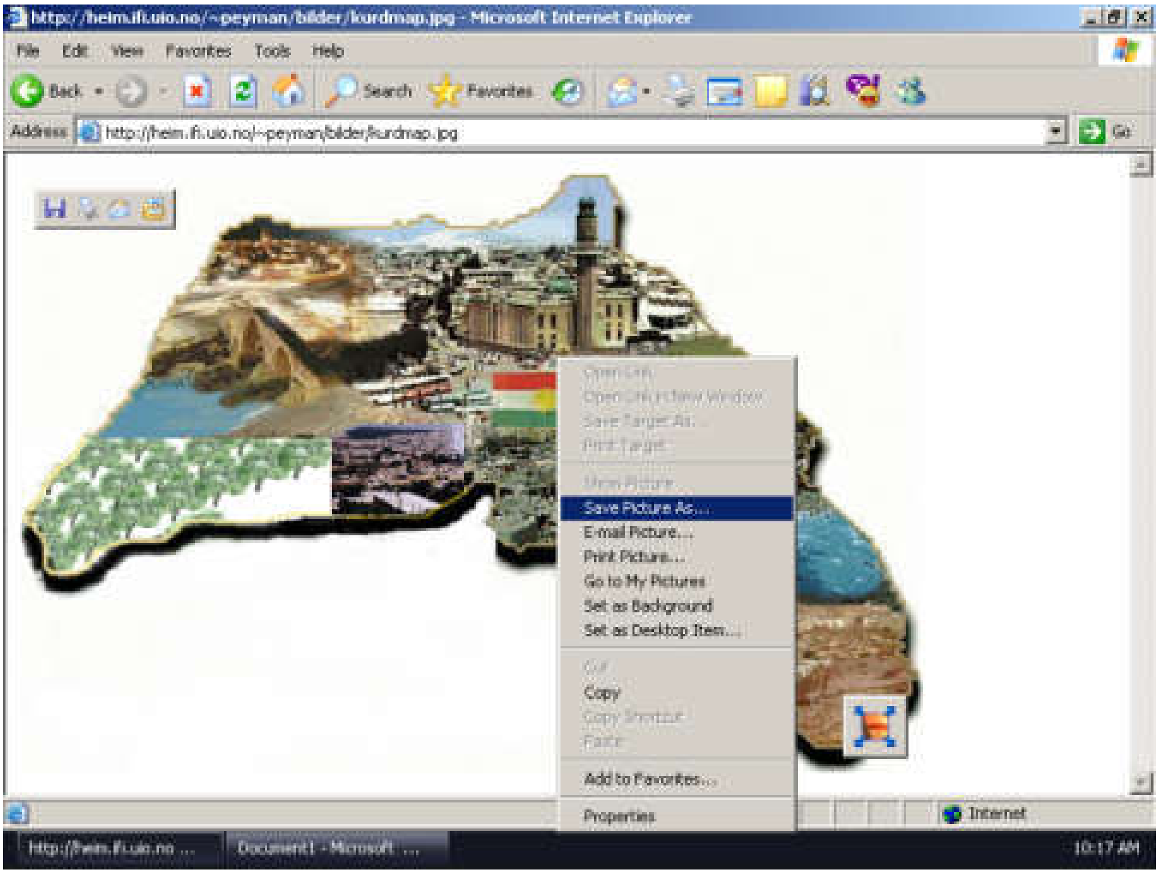

-پاشان سەهمی ماوکە ببەرە سەر فەرمانی save picture asوکلیکی لەسەر بکە:

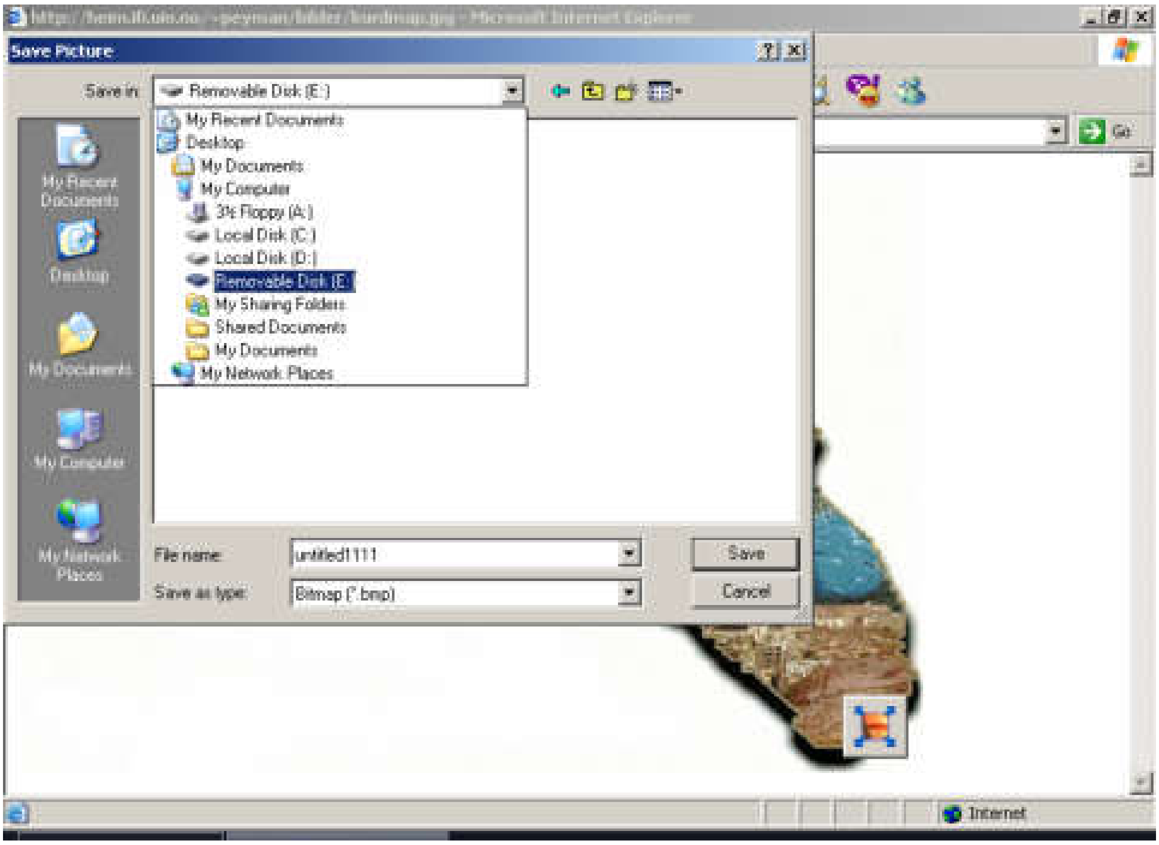

*لەبەشی (save in:)دا، ئەو بەشە دیاری بکە کەدەتەوێت وێنەکەی تیا هەڵگریت و،لەبەشی file nameیشدا ناوێك لە وێنەکەت بنێ، دەتەوێت بەچ ناوێکەوە خەزنی بکەیتو،لەبەشی save as typeیشدا، جۆری وێنەکە دیاری بکەو لەکۆتایدا کلیك لەسەر saveبکە:

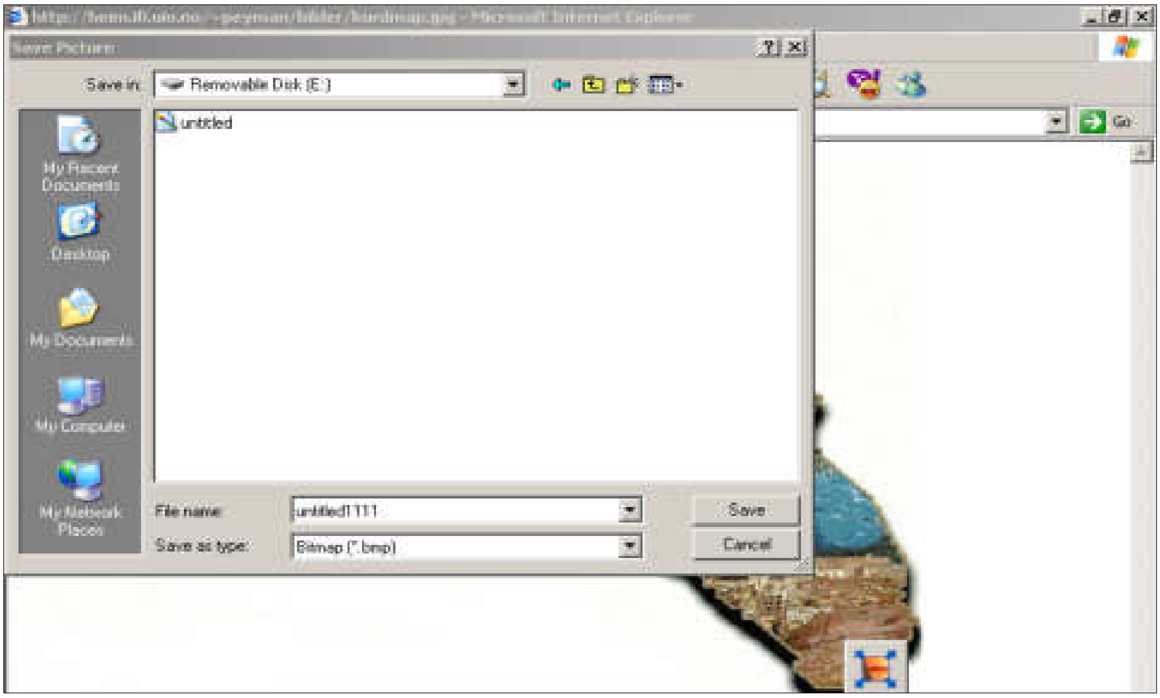

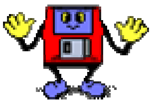

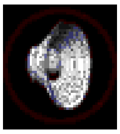

گەورەکردنی وێنە:

لە زۆر كاتدا هێمای گەورەكردنی وێنە لە واری ئەو وێنەیەدا دەردەكەوێت كەكردوومانەتەوەو،بە كلیك كردن لەسەری گەورە دەبێت و،بە دووبارە كلیك كردنەوە لەسەری بچوك دەبێتەوە بڕوانە هەردوو وێنەكە خوارەوە:

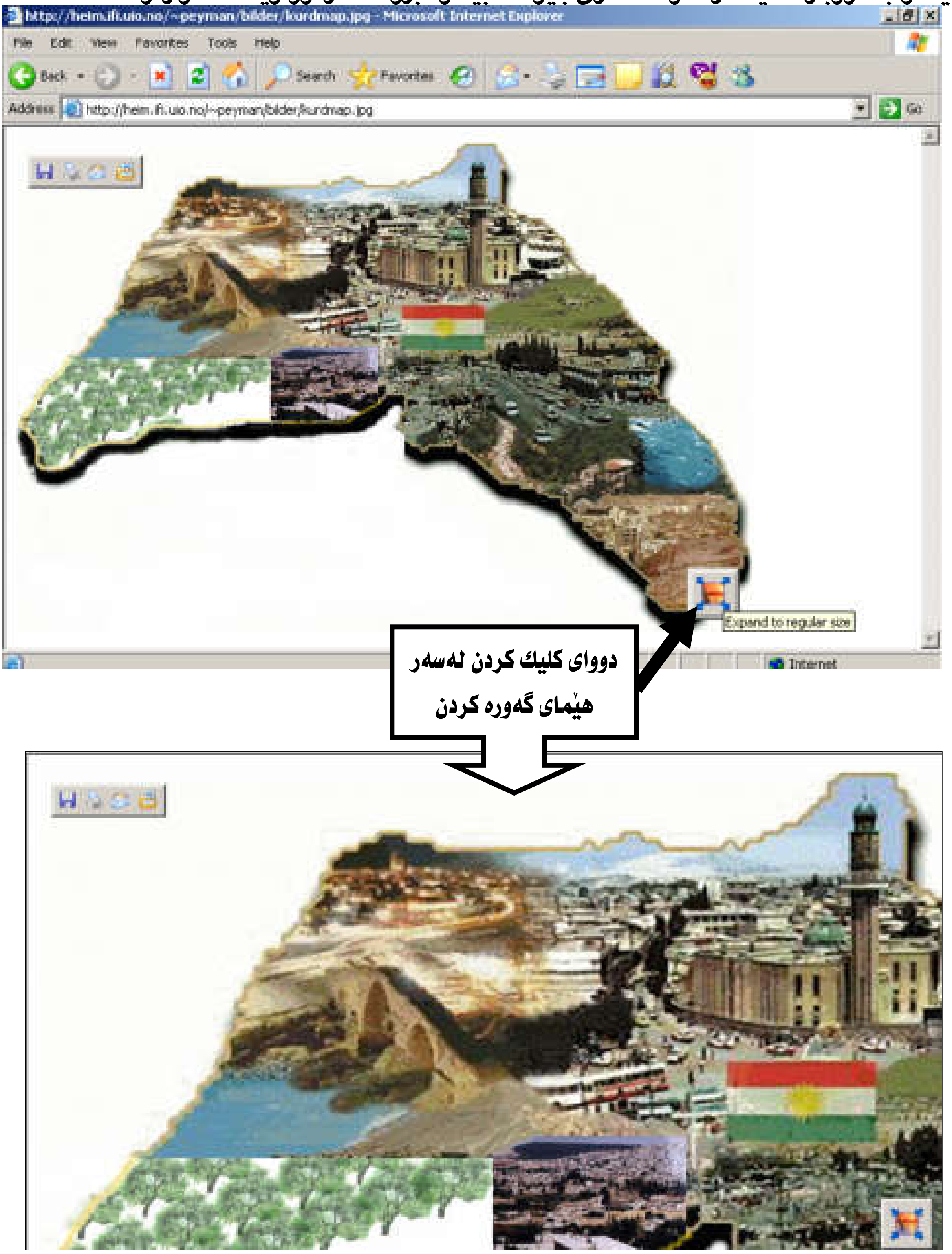

سەرنج:

بۆ خزنکردن و،هەڵگرتن و،پاراستنی ئەو وێنەیەی پێشوو دەتوانیت سود لەو سێ دووگمەیە وەربگریت کە دێنە سەر وێنەکەو،دووای ئەوەی کلیکت لەسەر (Save this image) کرد ،هەنکاوەکانی دیکە وەکو هەنگاوەکانی پێشوو وان هیچ جیاوازییەکیان نییە:

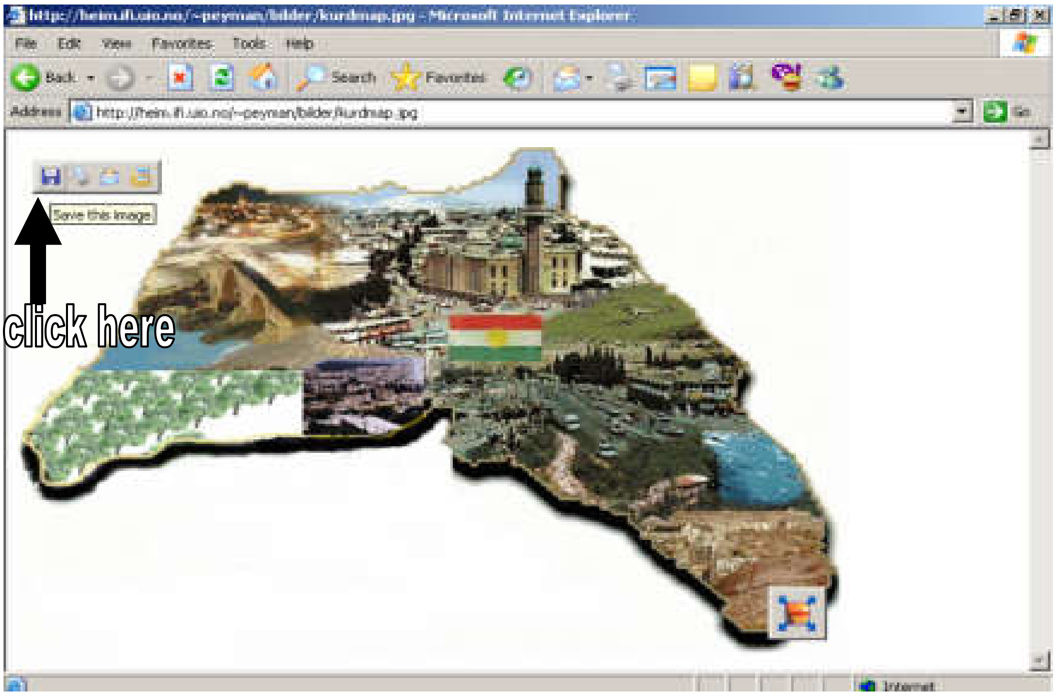

هەروەها دەتوانیت فەرمانی ...save asی لیستی fileی بەرنامەی مایکرۆسۆفت ئینتەرنێت ئێکسپلۆرەر بەکار بهێنیت وەکو لەم وێنەیەی خوارەوەدا دیارە،کە لە دووای کلیك کردن لەسەر ... save asهەنگاوەکانی دیکە دووبارە دەبنەوە کە لە پێشەوە باسکرا:

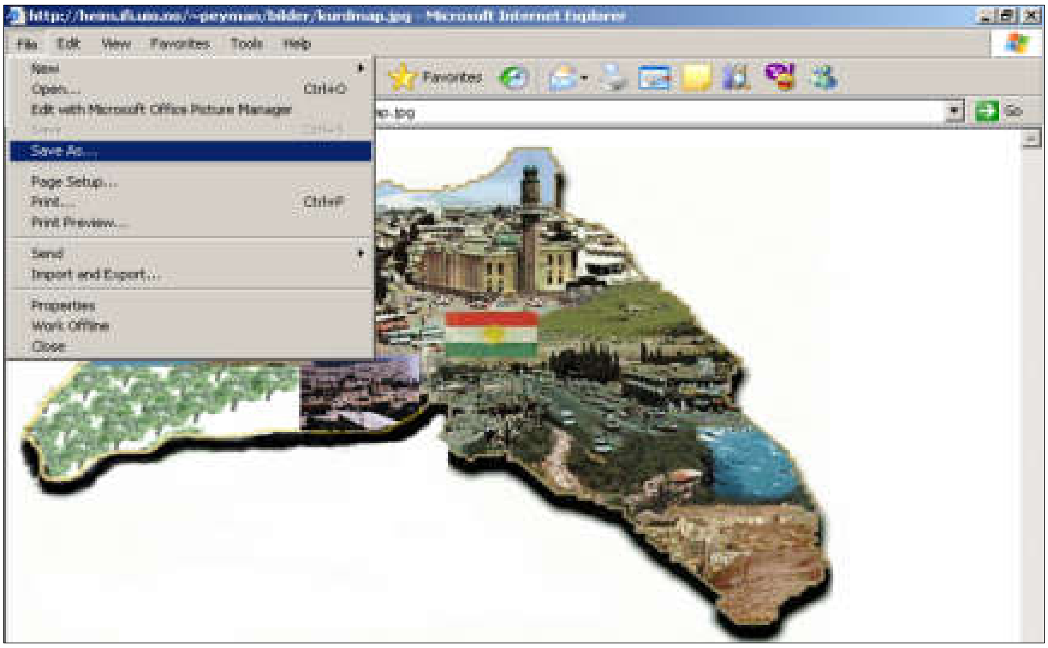

سەرنج:

کردنەوەی لینکی ئەنجامی گەڕان:

بێگوومان دوای ئەنجامدانی گەڕان کۆمەڵێك ماڵپەڕت بۆ دەهێنێ بە شێوەی لینك و،بە کلیك کردن لەسەر هەرکامێکیان ئەو ماڵپەڕەت بۆ دەکرێتەوە وەکو،ئێمە لێرەدا ڕوونمان کردۆتەوە کە بە دووی وشەی کورد دا گەڕاوین و،دوواتر کلیکمان لەسەر لینکی کورد لاین کردووە:

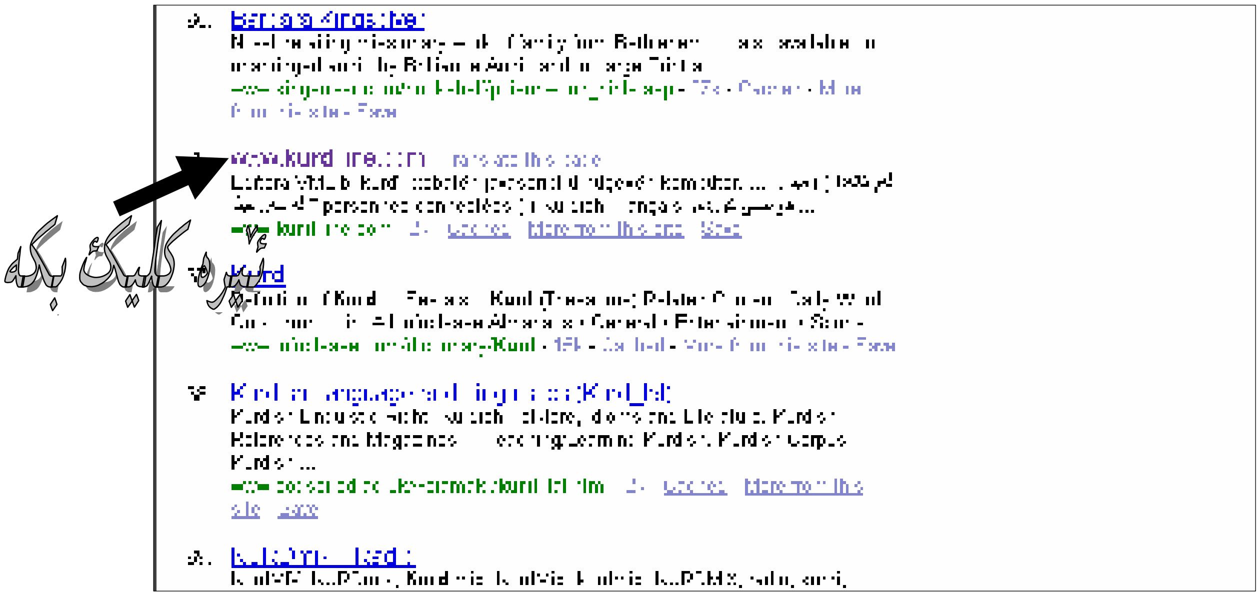

پاشان دەبینی ئەو ماڵپەڕەت بۆ دەکرێتەوە کە کلیکمان لەسەر کرد

–لە هەموو شێوەكانی گەڕاندا كە لەپێشەوە باسكران،ئەگەر تەماشای بەشی خوارەوەی لاپەڕەكە بكەیت،ئەوا لە هەندێك كاتدا دەبینیت زیاتر لەیەك لاپەڕە ئەنجامی گەڕانەكەتەو،بە كلیك كردن لە سەر **next**دەچیتە لاپەڕەكانی دیكە:

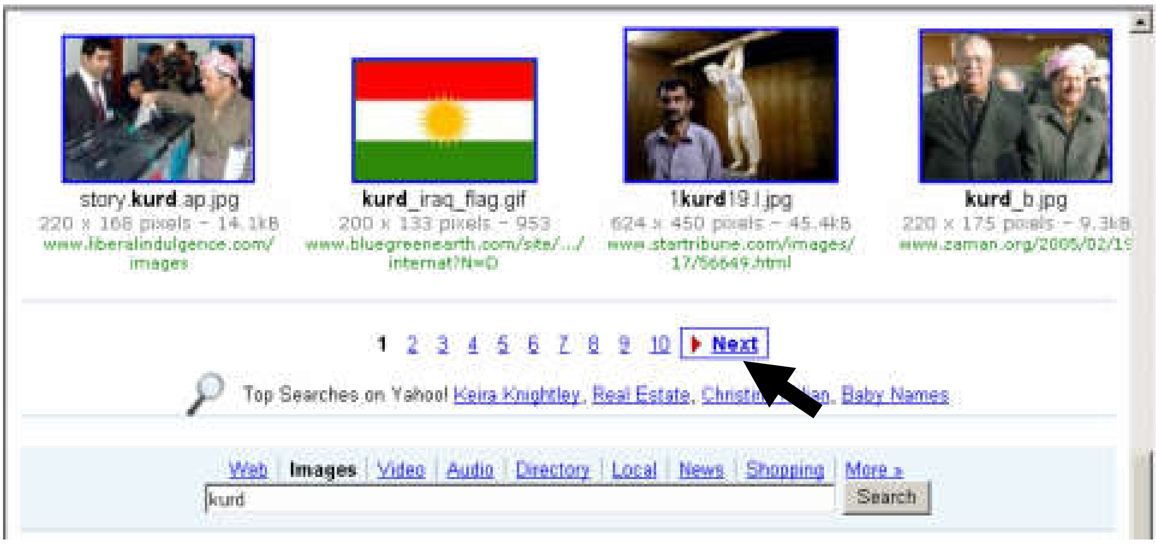

دووای ئەوەی كلیكت لەسەر **next**كرد، دەبینیت لەلای چەپی لاپەڕەكەدا بەشی گەڕانەوە **prev**دروست دەبێت كە بەكلیك كردن لەسەری دەگەڕێیتەوە بۆ لاپەڕەی پێشتر:

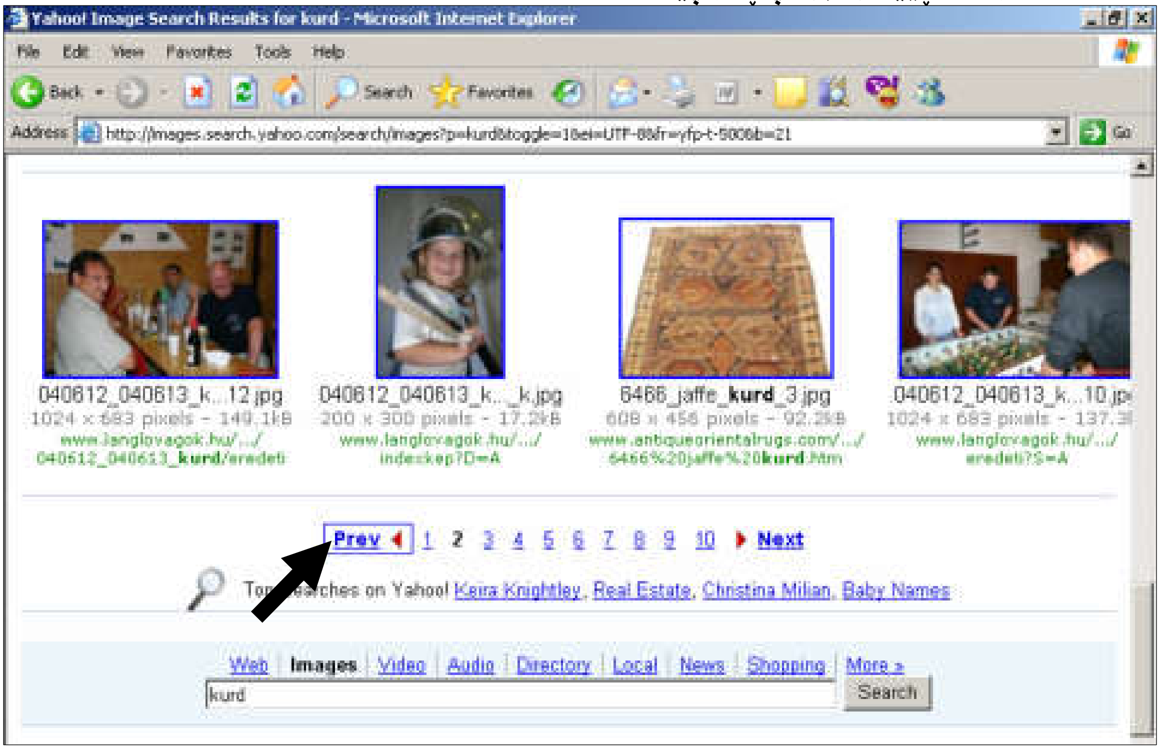

سەرنج:

لە زۆربەی بارەكانی گەڕاندا (**web,Images,video,audio,directory,local.news,shopping,more**)دا ئەو شێوەیەی سەرەوە ڕوودەدات،بە گوێرەی ئەنجامی ئەو وشە یان دەستەواژەیەی كە بە دووی دا گەڕاین ،بەڵام مەرجیش نییە هەیبێت.چونكە هەندێك جار ئەنجامی گەڕانەكە تەنها یەك لاپەڕەیە.

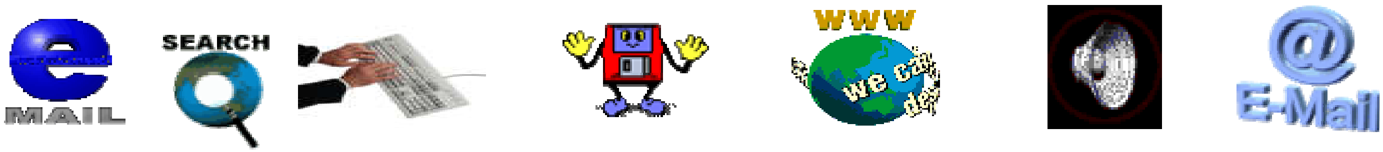

گوگڵ

www.google.com

١-ماڵپەڕی گوگڵ www.google.comبکەرەوە،و لە خانەی گەڕاندا ئەو وشە یان دەستەواژەیە بنووسە و،جۆری گەڕانەکە دیاری بکە ،کە ئێمە شێوەی ویب web-مان هەڵبژاردووە ،لە دووی دا کلیك لەسەر Google searchبکە:

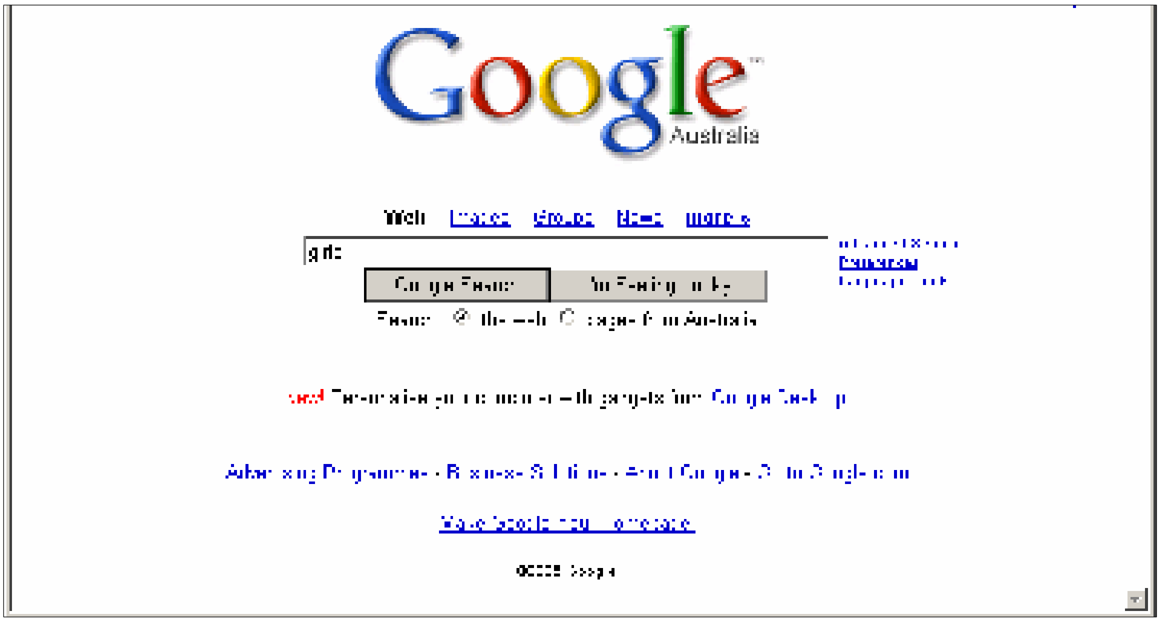

پاش کەمێك دەبینیت ،لەو بارەیەوە زانیاریت بۆ دەهێنێت:

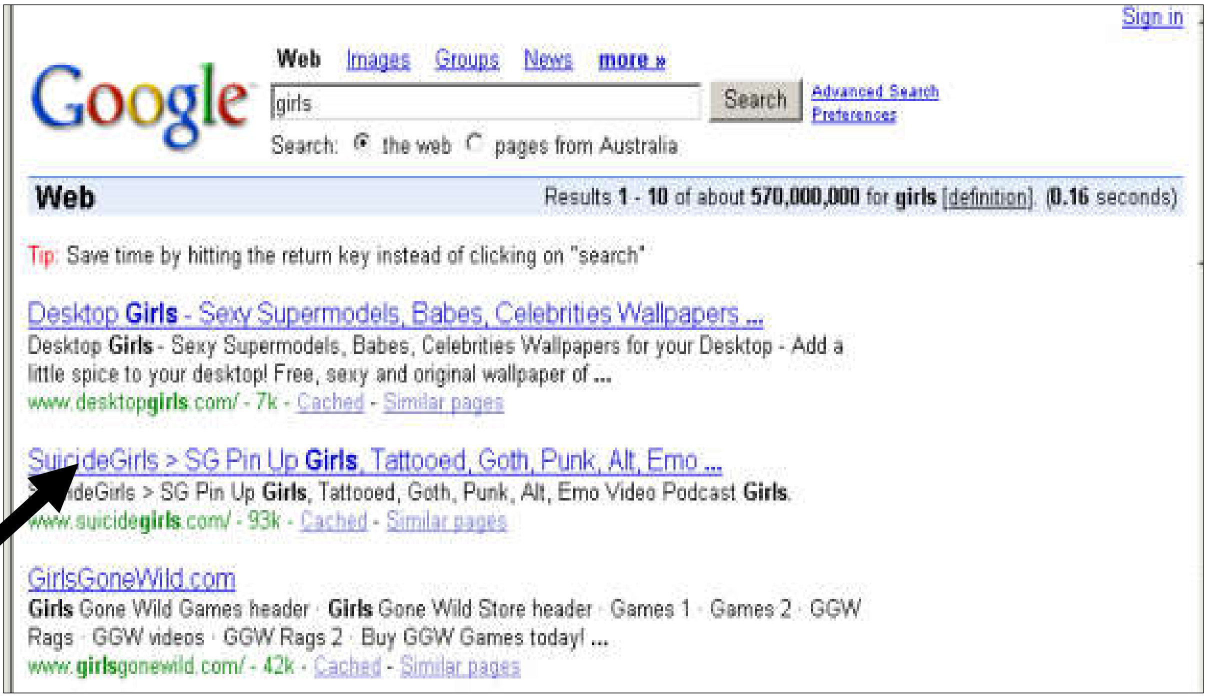

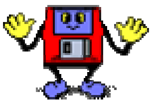

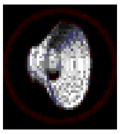

پاشان دەتوانین کلیك لەسەر هەر لینکێك بکەین ،کە دەمانەوێت بیکەینەوە ، وەکو ئێمە کلیکمان لەسەر لینکی sucidegirls کردووە ،و بەهۆیەوە ئەو ماڵپەڕەمان بۆ کراوەتەوە کەتایبەتە بەو بووارە وەکو لە وێنەکە خوارەوەدا دیارەو،تۆش بەگوێرەی پێویستی خۆت کلیك لەسەر هەر بەشێك بکە:

–ئەگەر دەتەوێت بەشوێن وێنەدا بگەڕێیت ئەوا سەرەتا کلیك لەسەر Imagesبکە،کە دەکەوێتە سەر لاکێشەی نووسینی دەستەواژەی گەڕانەکەو،دوواتر ئەو وشە یان دەستەواژەیە بنووسە کەدەتەوێت بە دووای وێنەدا بگەڕێیت لەبارەیەوە،لەکۆتاییشدا کلیك لەسەر searchبکە:

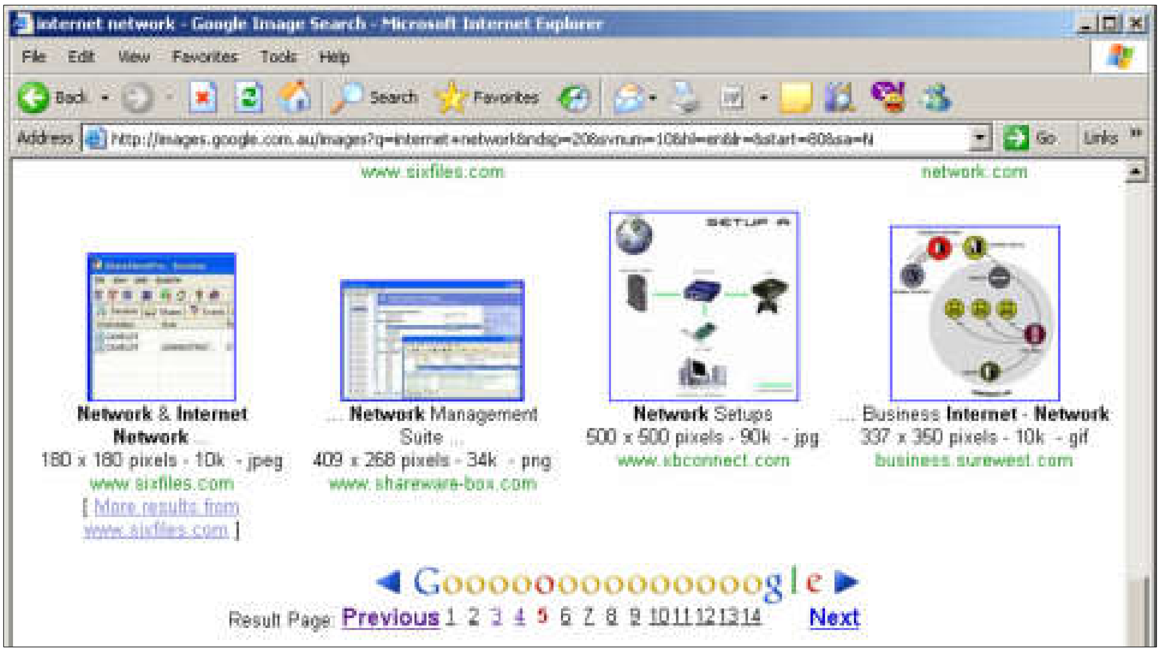

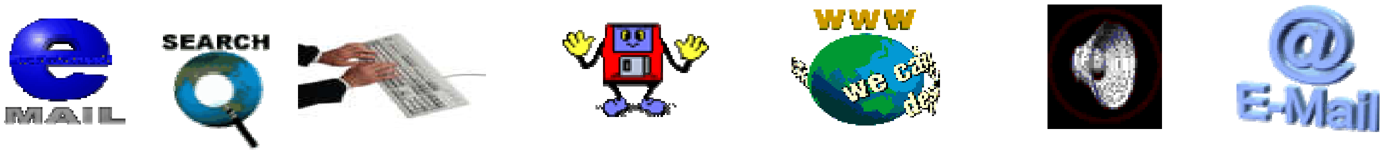

*دەتەوێت کام وێنەیە خەزن بکەیت کلیکی لەسەر بکە،کە بەهۆیەوە لاپەڕەی تایبەت بەو وێنەیە دەکرێتەوەو،پاشان وێنەکە بکەرەوە،یاخود وەرە بەشەکانی خوارەوە و،بزانە وێنە کە بەکراوەی نییە،ئەگەر هەبوو کلیکی ڕاستی لەسەر بکە،و دوواتر کلیك لەسەر save picture asبکەو،هەنگاوەکانی خەزن جێبەجێبکە کەپێشترو،لە بگەڕی یاهوو دا باسمان کردووە:

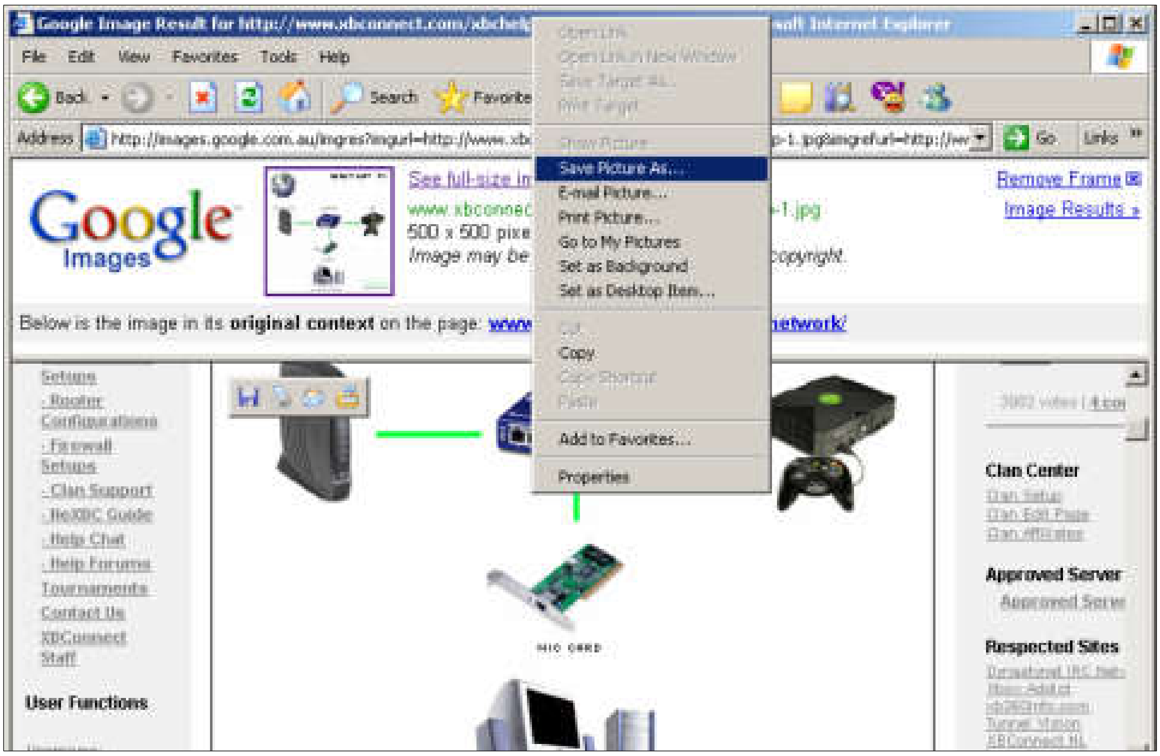

–ئەگەر دەتەوێت بەشوێن گروپەکانی وشە ،یان دەستەواژەکی دیاری کراودا بگەڕێیت،ئەوا کلیك لەسەر groupبکەو، دوواتر دەستەواژە،یان وشەکە بنووسەو، کلیك لەسەر searchبکە،یان پەنجەبنێ بە دووگمەی ئینتەری سەر کیبۆردەکەدا:

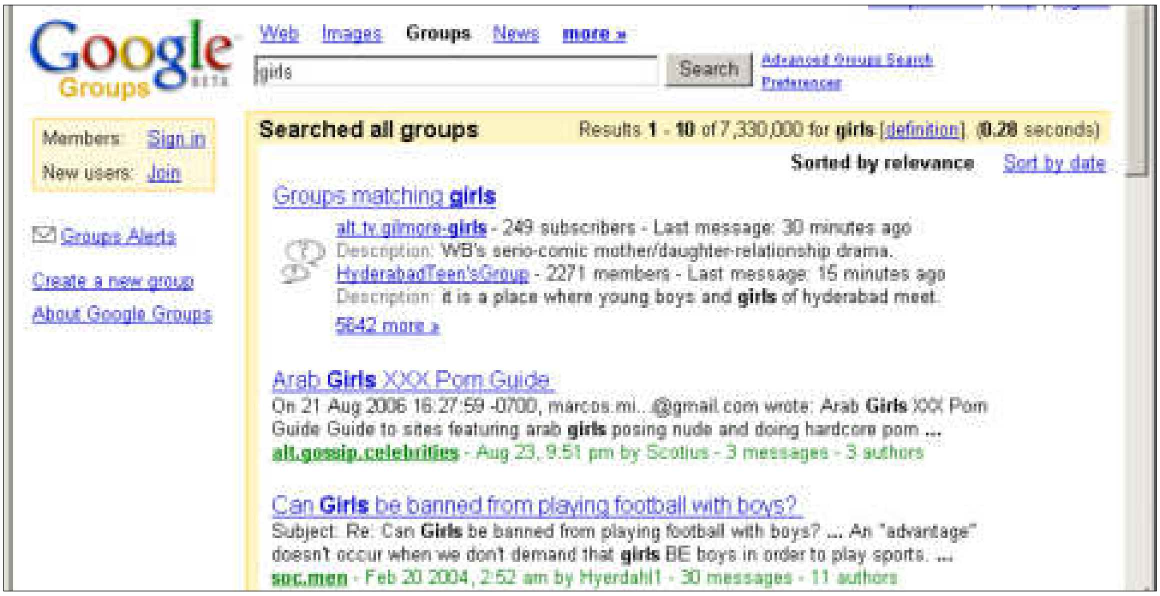

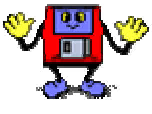

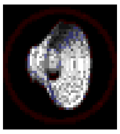

*ئێستا بۆ کردنەوەی هەر بەشێکی (خاڵێکی)ئەنجامەکەی پێشەوە ،کە سەهمی ماوسەکەی لێنزیك دەکەینەوەو،دەبێت بەدەست ،کلیك لەسەر هەر بەشێك بکە ،کە دەتەوێت،وەکو ئێمە کلیکمان لەسەر بەشێك کردووەو،ماڵپەڕی پەیوەندی دار بەو بەشەمان بۆ کراوەتەوە:

–ئەگەر دەتەوێت بەشوێن هەواڵدا بگەڕێیت ئەوا کلیك لەسەر **news**بکەو،پاشان وشەو،دەستەواژەکە بنووسە کە دەتەوێت بەدووای هەواڵدا بگەڕێیت لە بارەیەوەو،دوواتر کلیك لەسەر **search**بکە،یان پەنجەبنێ بە دووگمەی ئینتەردا لەسەر ڕووی کیبۆردەکە:

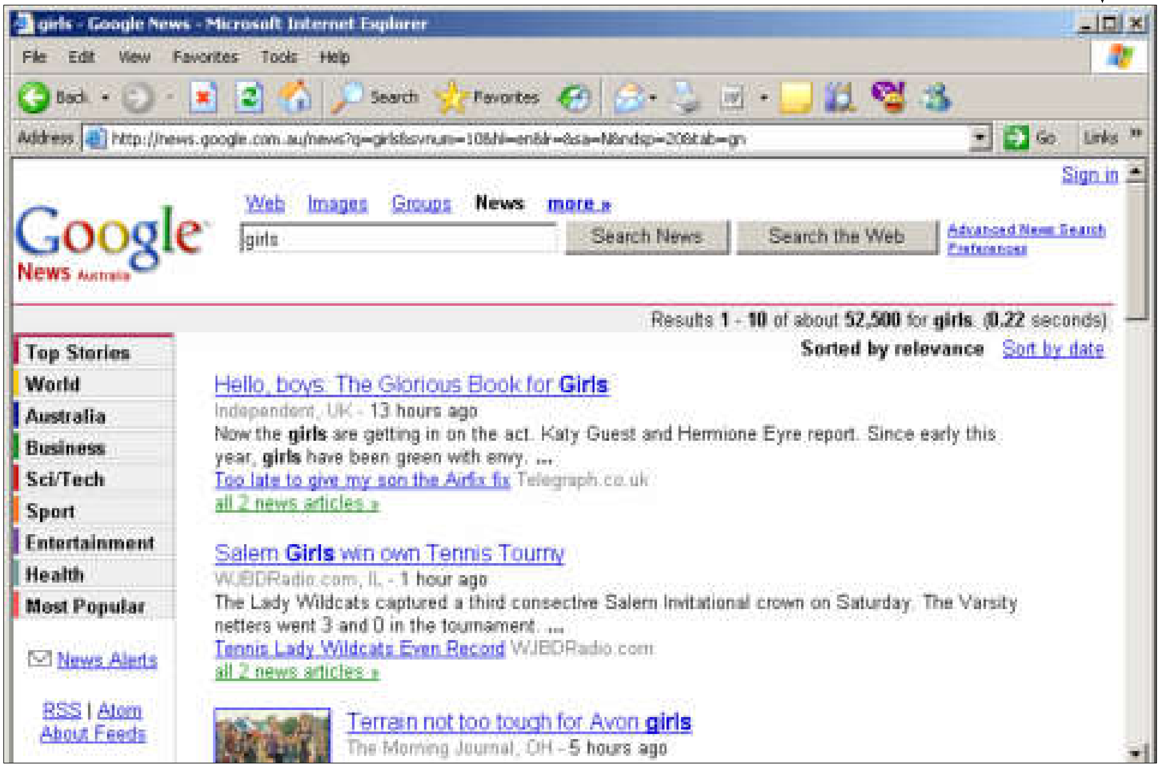

–ئەگەر دەتەوێت بەشوو شێوەی زیاتری گەڕانت بۆ بکرێتەوە،کلیك لەسەر **more** بکە:

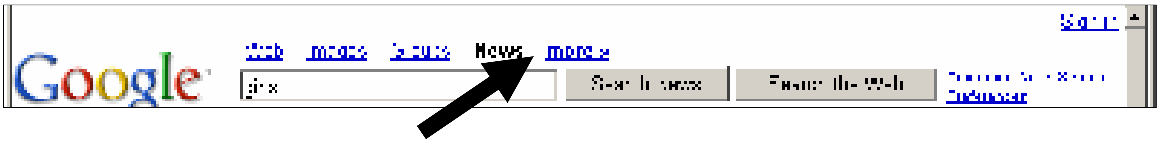

دەبینیت ئەم بەشانەی دیکەت بۆ دەکرێتەوە:

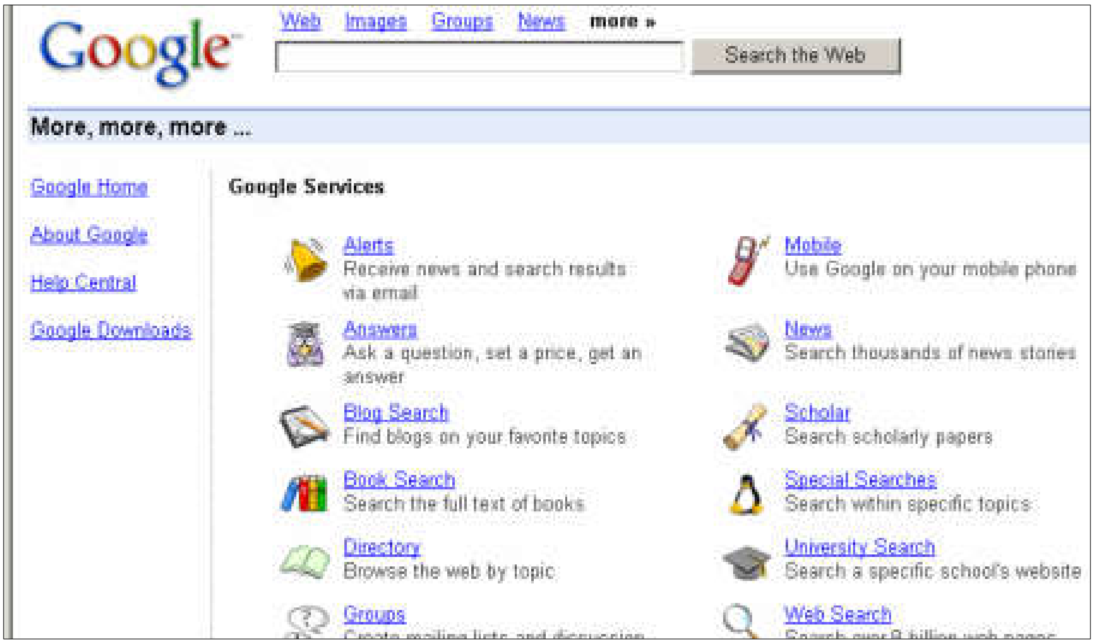

ئەگەر بێینە بەشی خوارەوە لاپەڕەکە ئەم بەشانەی دیکەش دەبینین:

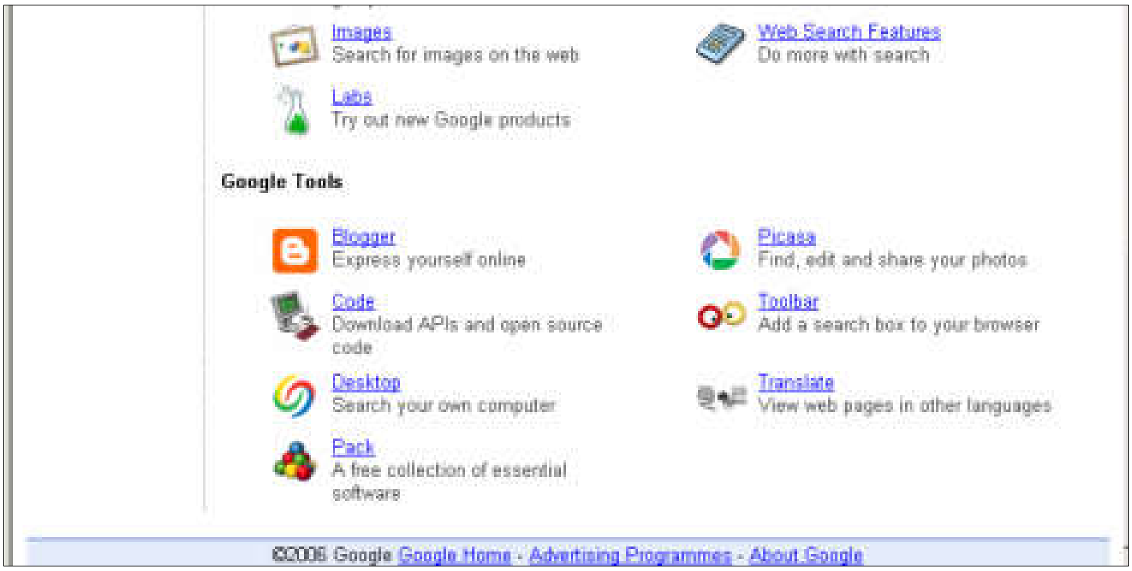

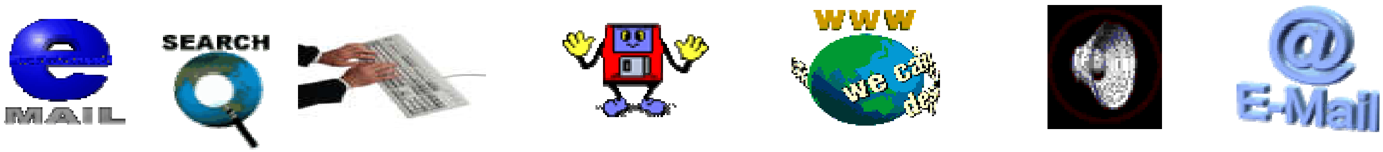

بەكلیك كردن لەسەر ئەو بەشانەی پێشوو ،ئامرازی گەڕانی تایبەت بەو بەشەت بۆ دەكرێتەوە ،وەكو:

–بە كلیك كردن لەسەر بەشی بلۆگ،گەڕانی گووگڵ بۆ بلۆگ دەكرێتەوە:

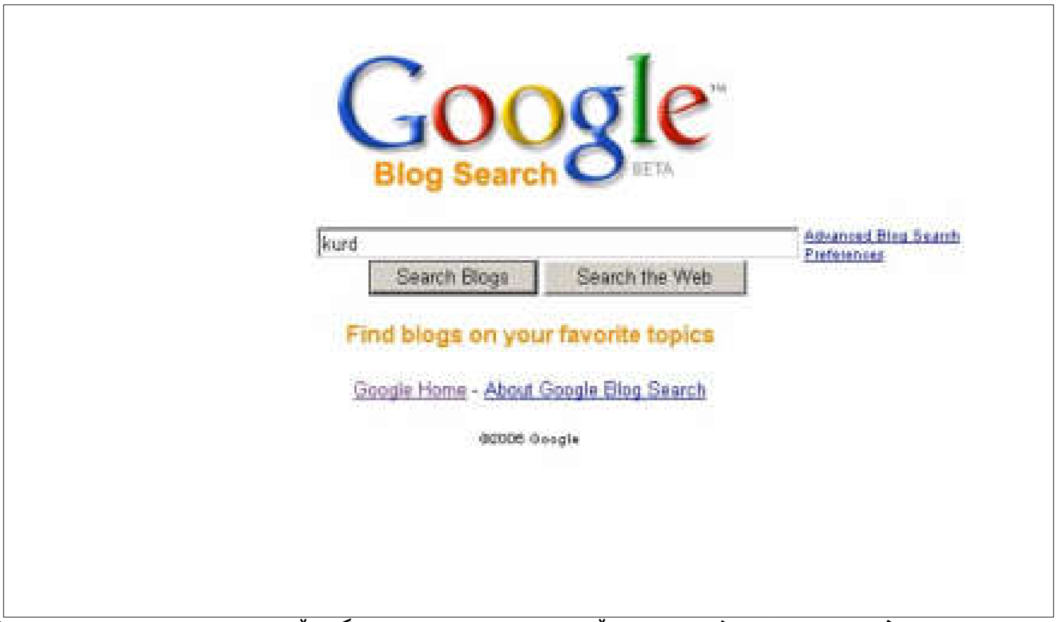

بەكارهێنانی ئاسانەو،ئەو وشەو ،دەستەواژەی دەتەوێت بەدووای زانیاردا بگەڕێیت لەبارەیەوە بینووسەو،كلیك لەسەر search blog بكە.

–ئەگەر دەتەوێت بەشوێن كتێبدا بگەڕێیت ،ئەوا كلیك لەسەر بەشی book بكەو،پاشان سود لەو بەشە وەربگرە وەكو بەشەكانی دیكە:

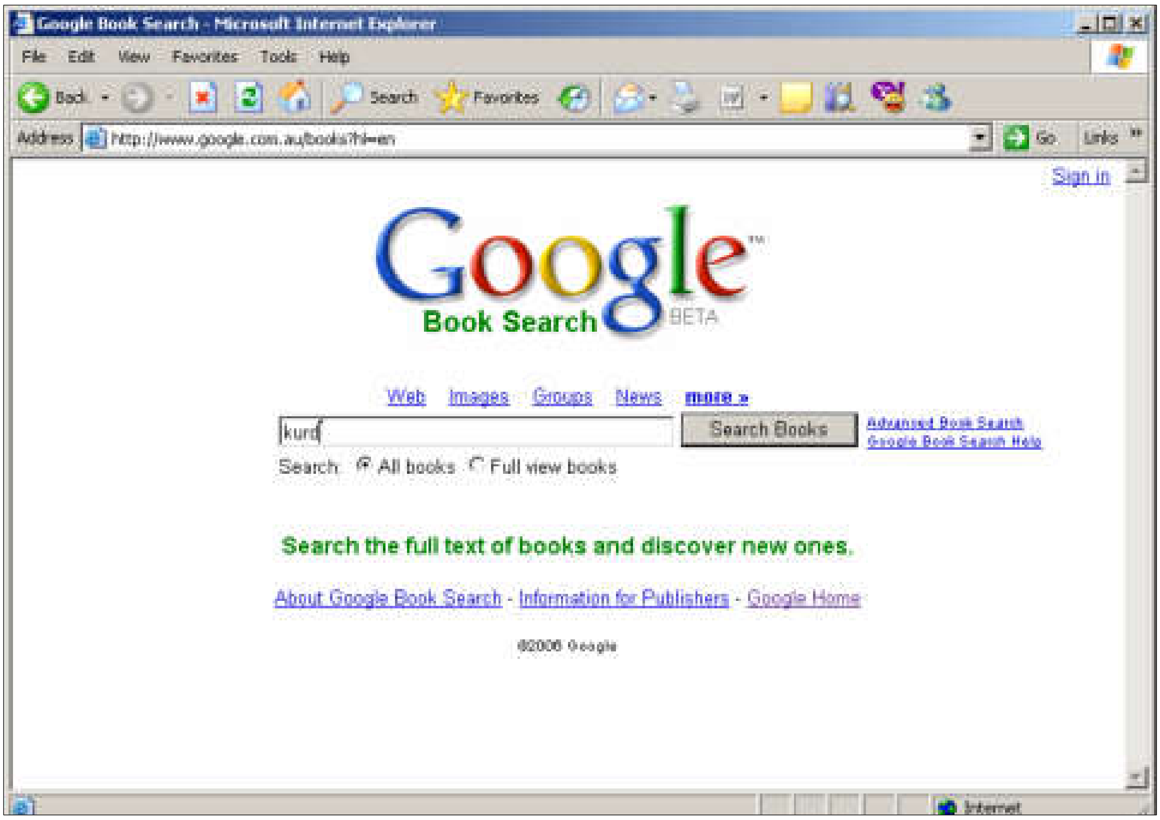

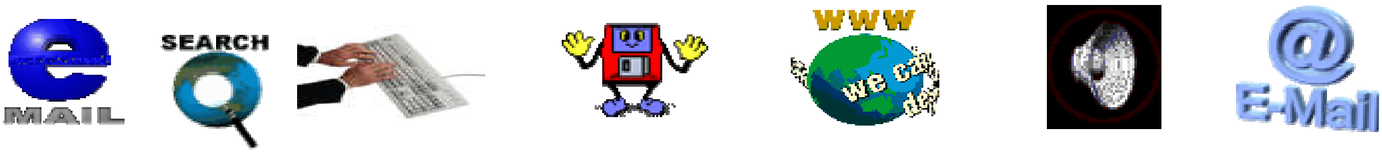

گۆڕینی زمانی بەکارهێنانی گووگڵ

١-ماڵپەڕی گووگڵ بکەرەوە:

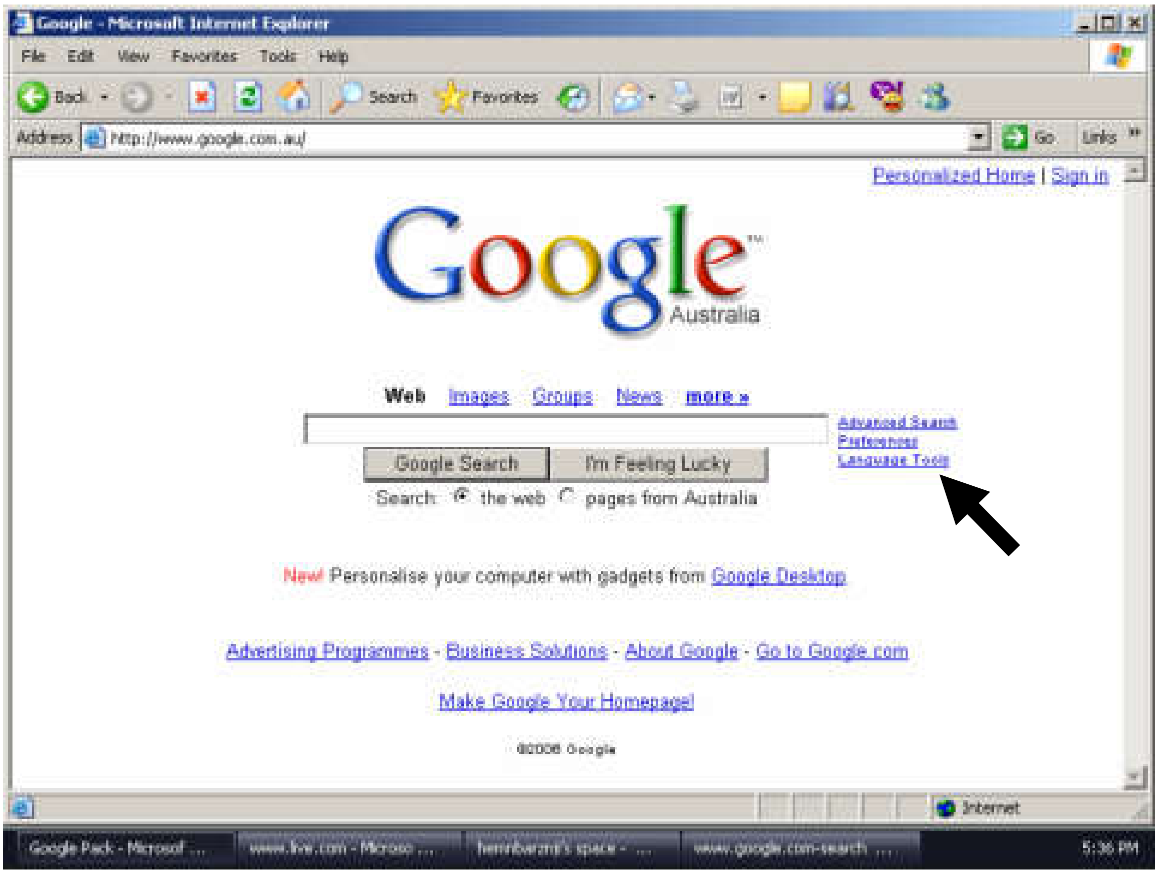

٢-کلیك لەسەر language toolبکە، کە بەهۆیەوە ئەم شێوەیەی خوارەوە دەکرێتەوە:

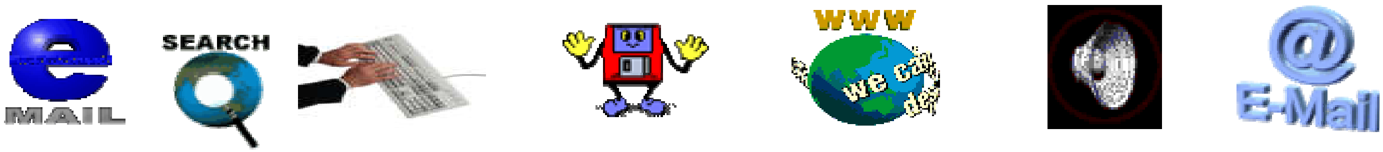

پاشان لەبەشی خوارەوەی لاپەڕكەی كراوەتەوە ،كلیك لەسەر ئەو زمانە بكە،كە دەتەوێت ببێتە زمانی بگەڕی گووگڵ وەكو ئێمە كلیكمان لەسەر Kurdishكردووە:

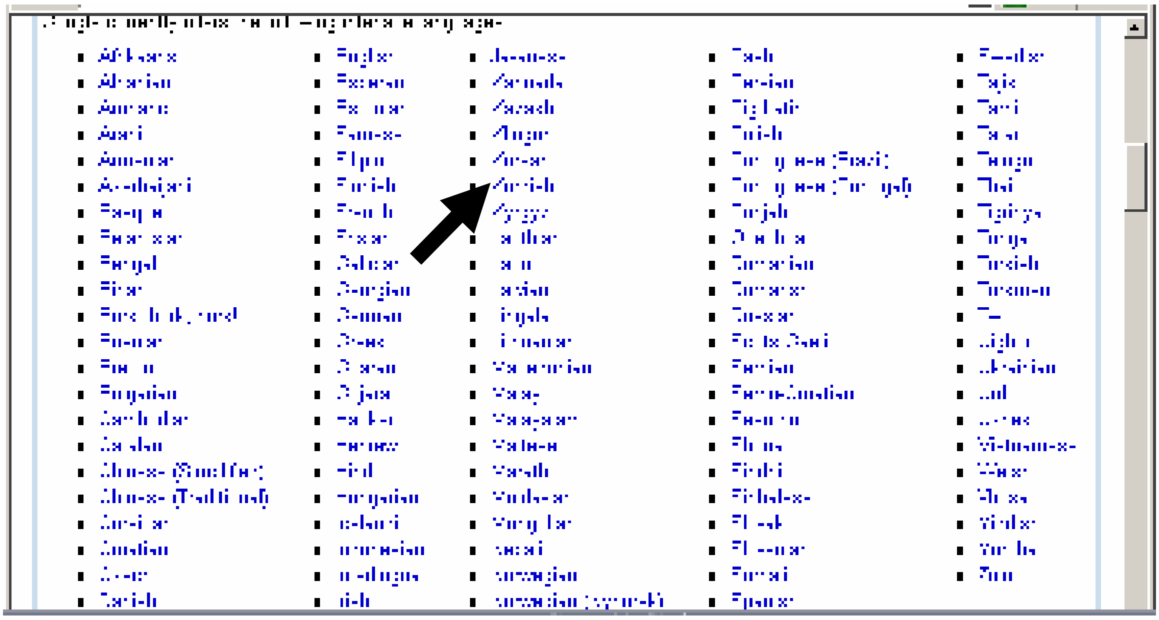

پاش كەمێك دەبینین ماڵپەڕی گووگڵ دەگۆڕێت بۆ ئەو زمانە:

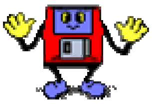

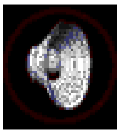

ئێستا دەتوانیت بەهۆی گووگڵەوە بگەڕێیت کە گۆڕیت بۆ زمانێکی دیاریکراو،کە ئێمە کردمانە کوردی:

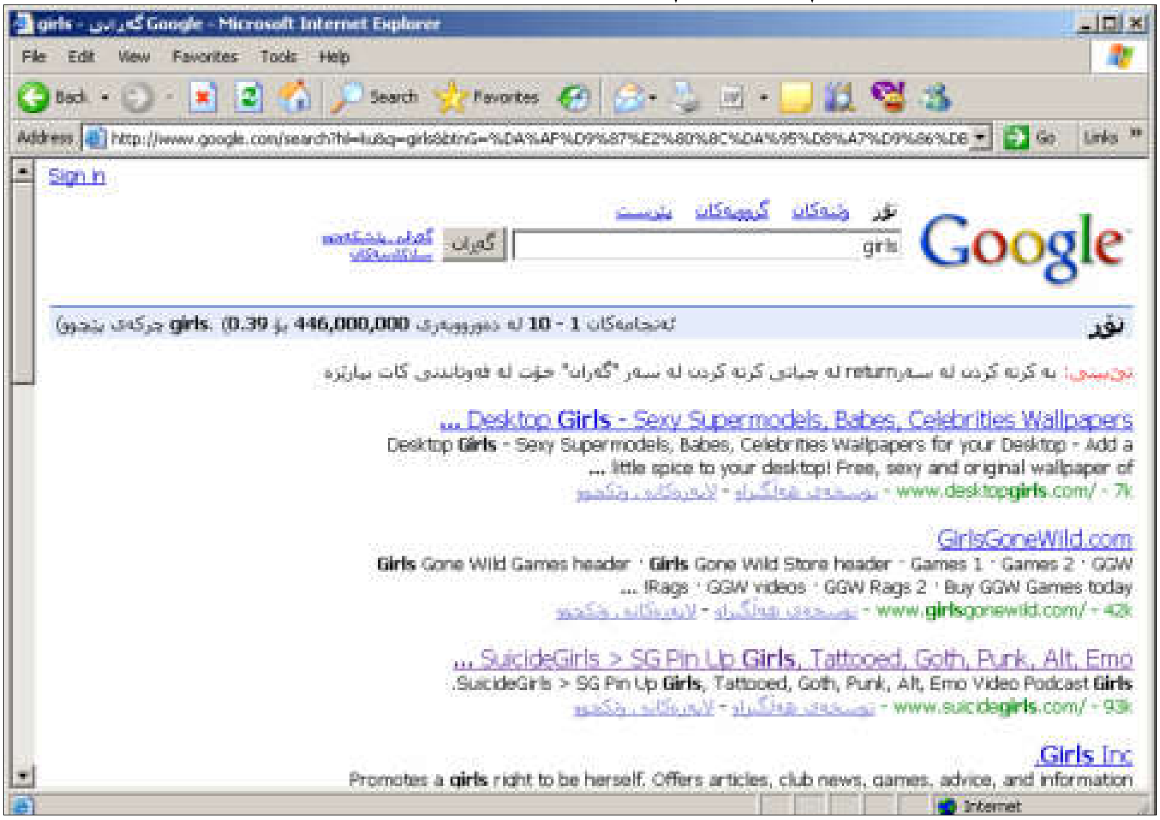

سەرنج:

وەکو لە بگەڕی یاهووشدا باسمان کرد لە هەموو جۆرەکانی گەڕاندا و،لە بەشی خوارەوەی لاپەڕەی ئەنجامی گەڕاندا هەردوو دووگمەی بۆ پێشەوە بۆ next و بۆ دوواوەpreviousهەیە کە بۆ چونە پێش بۆ لاپەڕەکانی دیکەی ئەنجامی گەڕانەکەو،بۆ گەڕانەوە بۆ دوواوەش بەکاردێت:

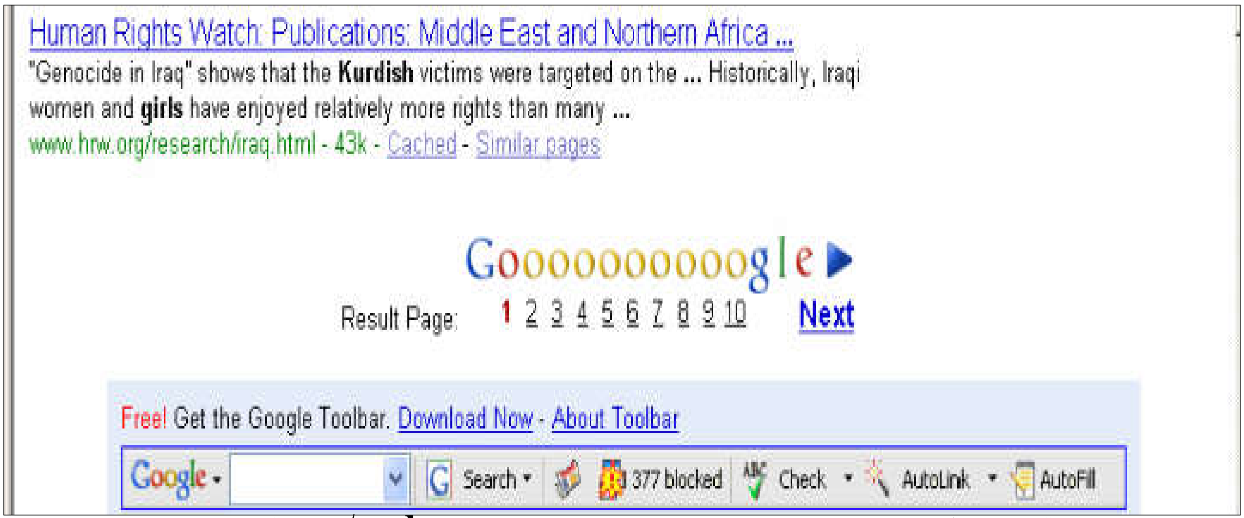

سەرنج:بەهەمان شێوەی بگەڕی یاهوو دەتوانیت هێماکانی (+و−وand/لە نێوان دوو وشەدا،و هێمای orو...)بەکاربهێنیت بۆ گەڕان و،بە پێویستی نازانم دووبارەی بکەمەوە.

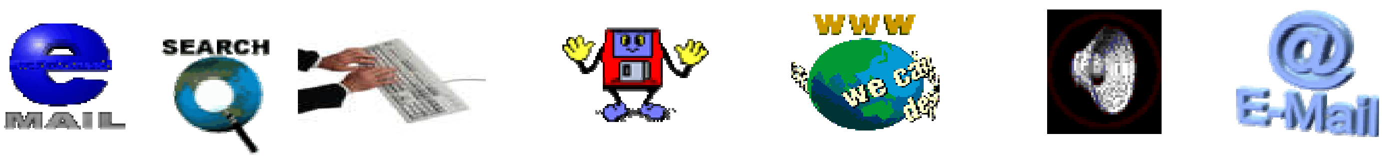

بلۆگ پەڵس

گەڕان بە دووای ویبلاَگدا

www.blogpulse.com

١-ماڵپەڕی بلۆگپەڵس www.blogpulse.comبکەرەوە:

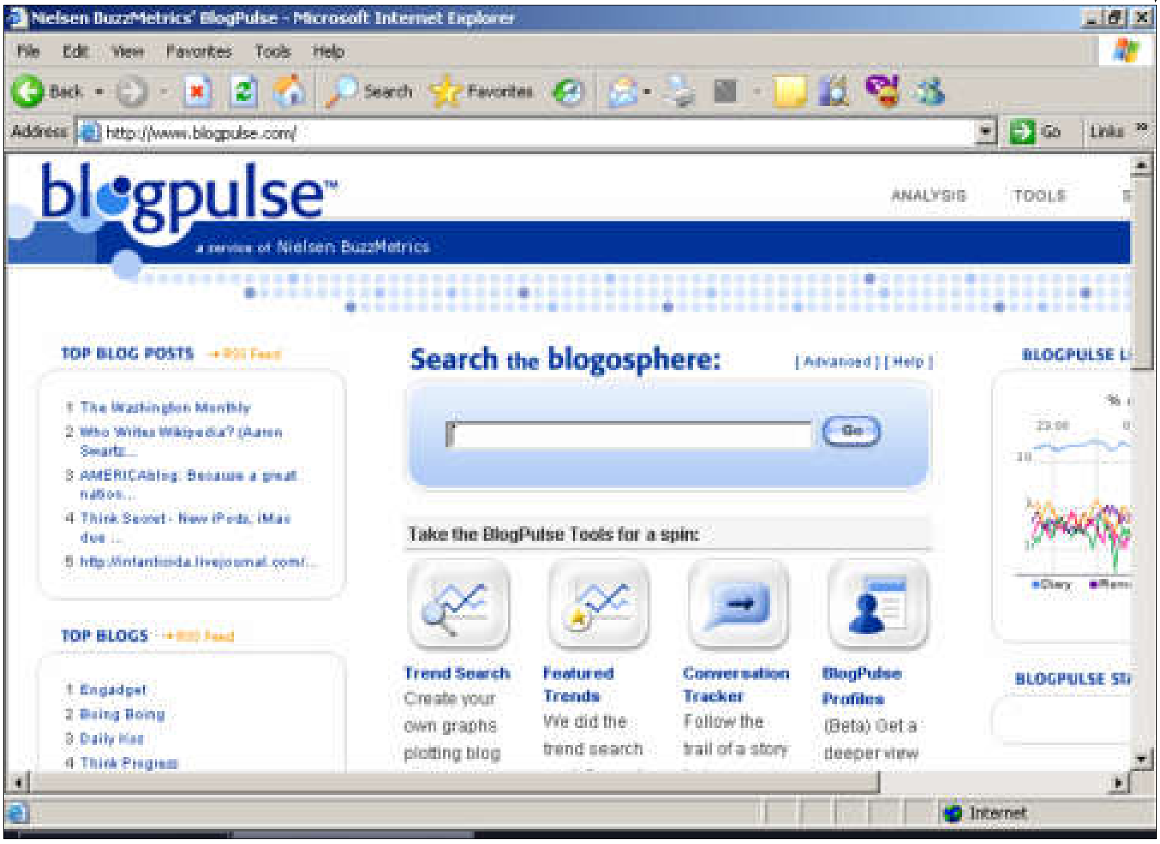

٢-لە ناولاکێشەکەی ژێر search the blogosphereدا،ئەو وشە یان دەستەواژەیە بنووسە کەدەتەوێت لەباریەوە بە دوای زانیاری دا بگەڕێیت لە بلاَگدا،واتە لەئەنجامدا ویبلۆگت لەو بارەیەوە بۆ بهێنێت:

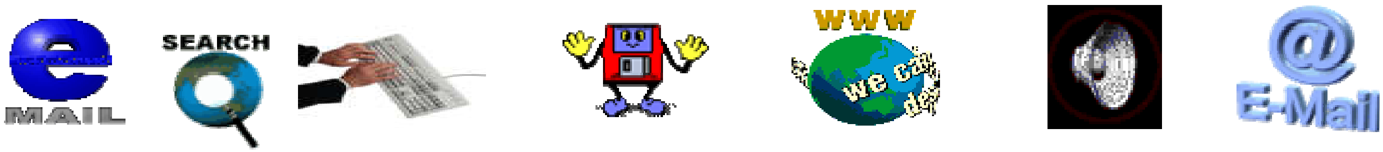

پاشان كلیك لەسەر دووگمەی Goبكە،یان پەنجە بنێ بە دووگمەی ئینتەری سەر ڕووی كیبۆردەكەدا و،كە بەهۆیەوە پاش كەمێك ویبلۆگت بۆ دەهێنێت بە گوێرەی ئەو وشەیەی لەخانەی گەڕاندا نووسیووتە:

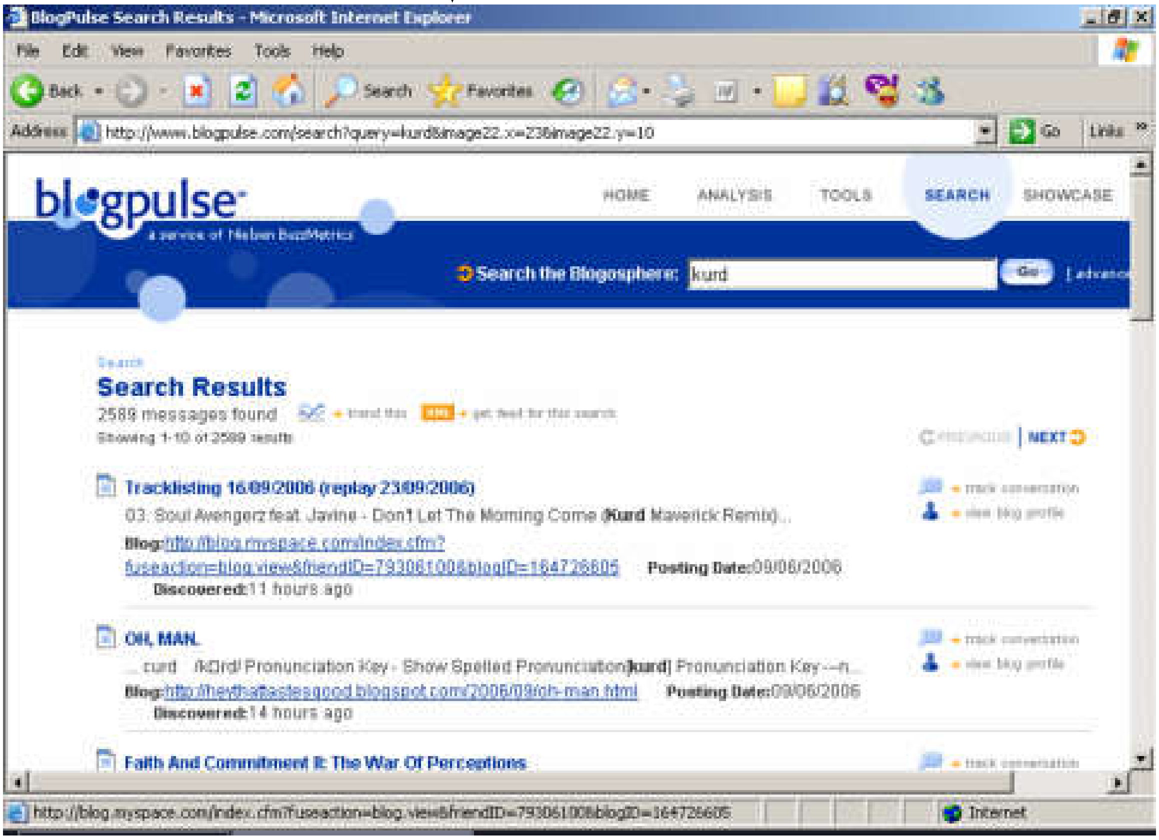

ئەم بەرهەمانە لە ژێرچا پدان: ڕێبەری سەتەلایت ڕێبەری وێنەی ماڵپەڕە جیهانییەكان فێربوونی بەكارهێنانی كۆمپیوتەر –چا پی٢ لەم چا پە نوێیەدا بەرنامەكانی (پەینت –مایكرۆسۆفت وۆرد-ئێكسڵ بۆ ئاستی سەرەتای و-ویندۆز و-چەندین بابەتی نوێی بۆ زیاد كراوە)	

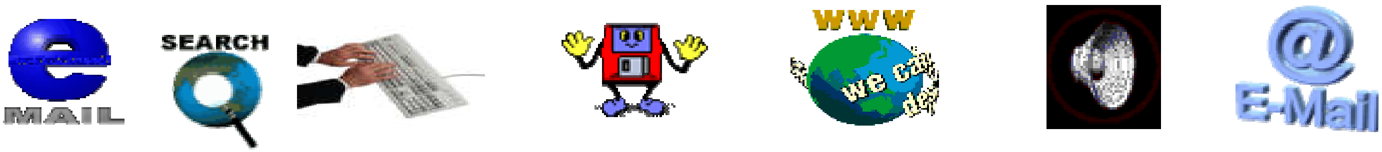

بگەڕی مسن

www.msn.com

١–ماڵپەڕی بگەڕی مسن www.msn.comبكەرەوە:

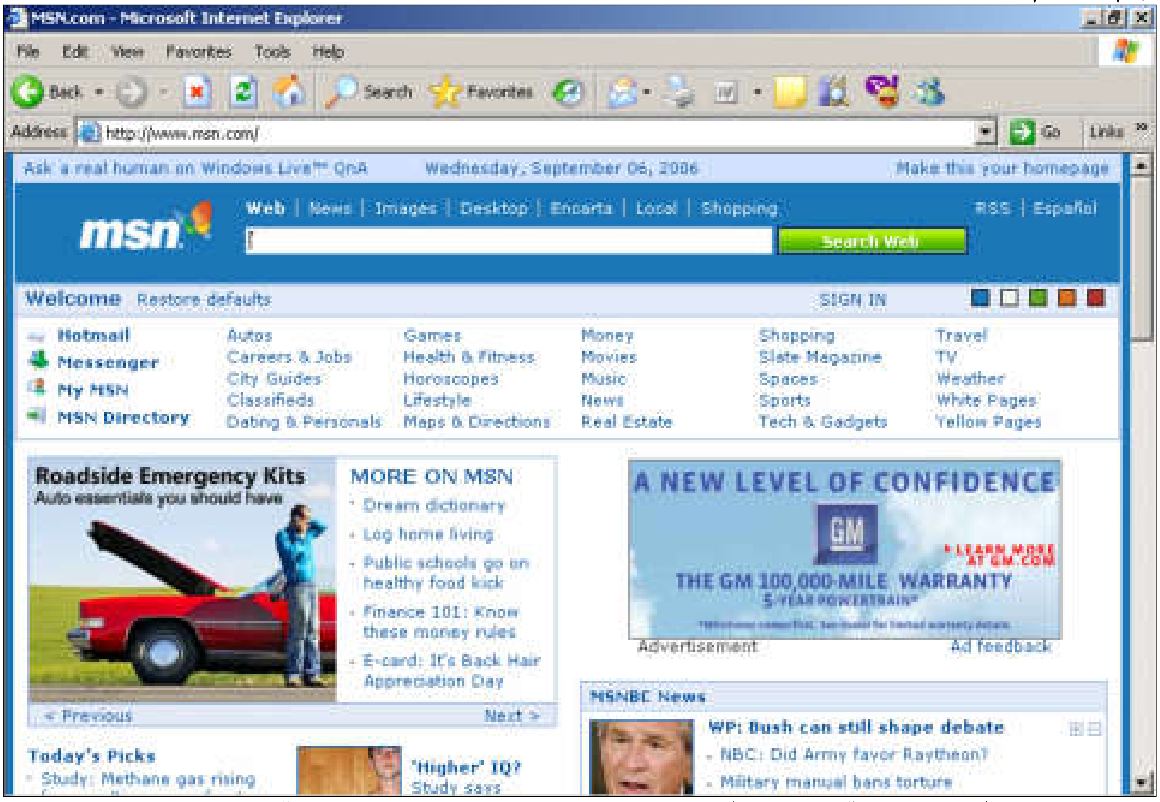

–لەسەر خانەی بگەڕەوە شێوەیەكی گەڕان كلیك بكە ،كە یەكەمیان وێبە ،و دوواتر وشەیەك،یان چەند وشەوە،دەستەواژەیەك بنووسەو،پاشان كلیك لەسەر search web بكەو،چاوەڕێبە تائەنجامی گەڕانەكە بە پایان دەگات و،دەبینیت زانیاری زۆری بۆ هێناویت:

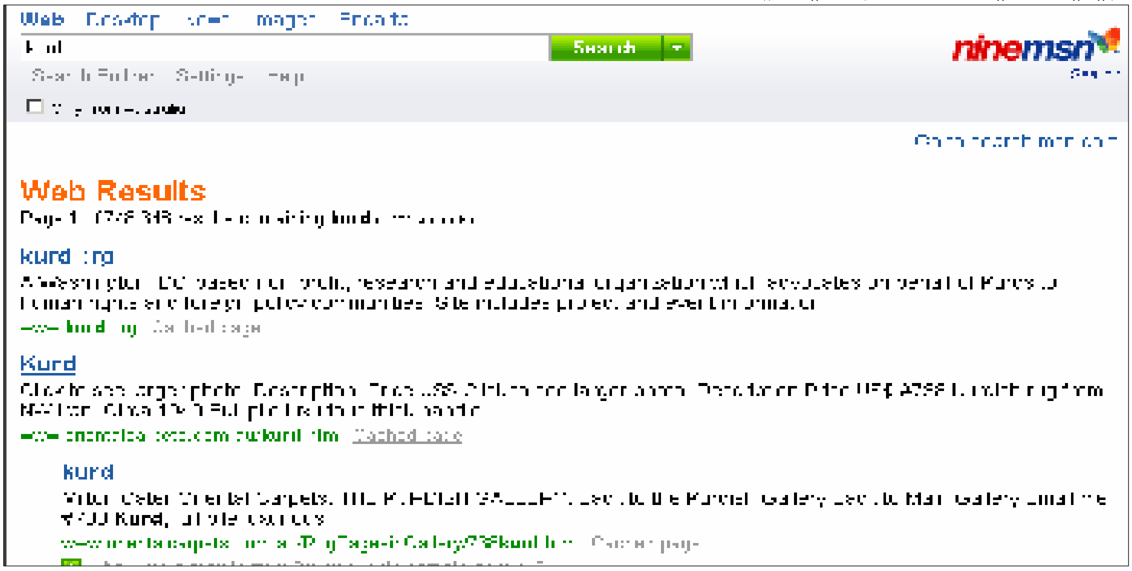

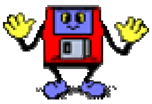

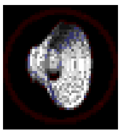

*بە كلیك كردن لەسەر هەر بەشێكە ئەنجامی گەڕانەكە كە ڕەنگی شینەو،هێلێك بە ژێریدا هاتووە ،ئەو بەستەرە linkبۆ دەكاتەوە.

*ئەگەر دەتەوێت بۆ لاپەڕەكانی دیكەی ئەنجامی گەڕانەكەت بڕۆیت لاپەڕەكەی بەردەستت ببەرە خوارو،پاشان كلیك لەسەر دووگمەی nextبكە:

-ئەگەر دەتەوێت بەشوێن هەواڵدا بگەڕێیت ئەوا كلیك لەسەر news بكەو،پاشان وشەیان ئەو چەند وشەو،دەستەواژەیە بنووسە كە دەتەوێت بەدووای زانیاریدا بگەڕێیت لەبارەیەوە:

پاشان كلیك لەسەر دووگمەی گەڕان بكە،یان پەنجە بنێ بە دووگمەی ئینتەری سەر كیبۆردەكەداو،چاوەڕوانی ئەنجامی گەڕانەكە بكە و،بە كلیك كردن لەسەر هەربەشێكی ئەنجامی گەڕانەكە ئەو بەشە چالاك دەبێت و،دەكرێتەوە:

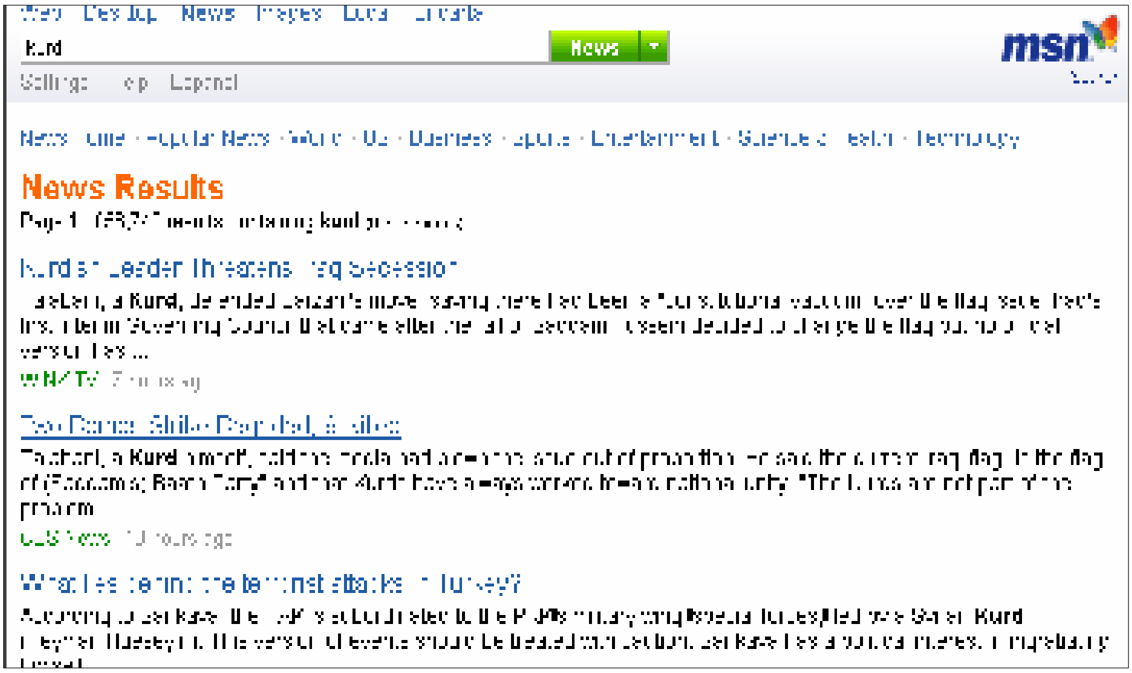

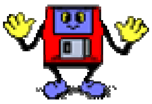

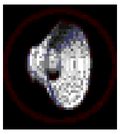

-ئەگەر دەتەوێت بەشوێن وێنەدا بگەڕێیت ئەوا كلیك لەسەر Images بكەو،پاشان وشە،یان ئەو چەند وشەو،دەستەواژەیە بنووسە كە دەتەوێت بەدووای زانیاریدا بگەڕێیت لەبارەیەوە:

پاشان كلیك لەسەر دووگمەی گەڕان بكە،یان پەنجە بنێ بە دووگمەی ئینتەری سەر كیبۆردەكەداو،چاوەڕوانی ئەنجامی گەڕانەكە بكە و،بە كلیك كردن لەسەر هەربەشێكی ئەنجامی گەڕانەكە ئەو بەشە چالاك دەبێت و،دەكرێتەوە:

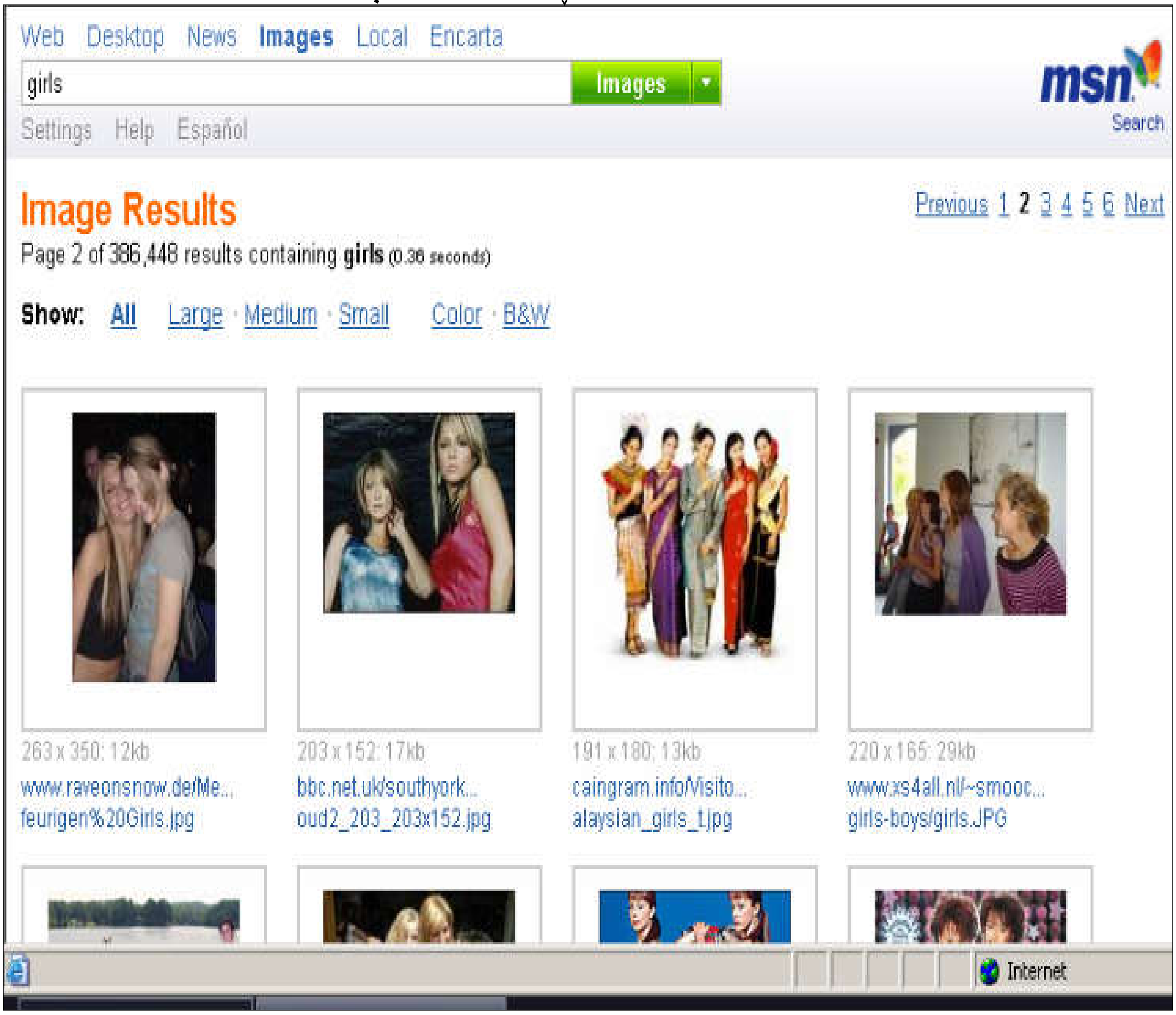

-ئەگەر دەتەوێت بەشوێن دیسك تۆپدا بگەڕێیت ئەوا كلیك لەسەر Desktop بكەو،پاشان وشە،یان ئەو چەند وشەو،دەستەواژەیە بنووسە كە دەتەوێت بەدووای زانیاریدا بگەڕێیت لەبارەیەوە:

پاشان كلیك لەسەر دووگمەی گەڕان بكە،یان پەنجە بنێ بە دووگمەی ئینتەری سەر كیبۆردەكەداو،چاوەڕوانی ئەنجامی گەڕانەكە بكە و،بە كلیك كردن لەسەر هەربەشێكی ئەنجامی گەڕانەكە ئەو بەشە چالاك دەبێت و،دەكرێتەوە:

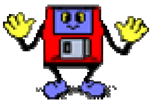

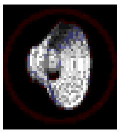

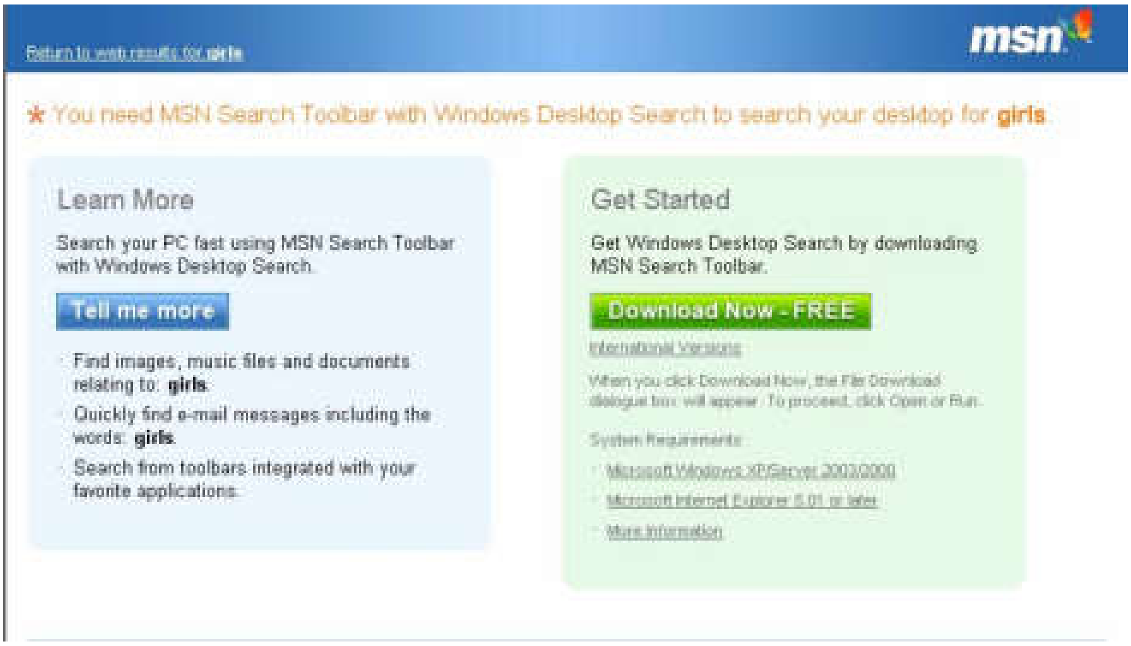

-ئەگەر دەتەوێت بەشوێن زانیاریدا بگەڕێیت لە ئینکارتای کۆگای زانیارییەکانیکۆمپانیای مایکرۆسۆفت دا ئەوا کلیك لەسەر Encartaبکەو،پاشان وشە،یان ئەو چەند وشەو،دەستەواژەیە بنووسە کە دەتەوێت بەدووای زانیاریدا بگەڕێیت لەبارەیەوە:

پاشان کلیك لەسەر دووگمەی گەڕان بکە،یان پەنجە بنێ بە دووگمەی ئینتەری سەر کیبۆردەکەداو،چاوەڕوانی ئەنجامی گەڕانەکە بکە و،بە کلیك کردن لەسەر هەربەشێکی ئەنجامی گەڕانەکە ئەو بەشە چالاك دەبێت و،دەکرێتەوە:

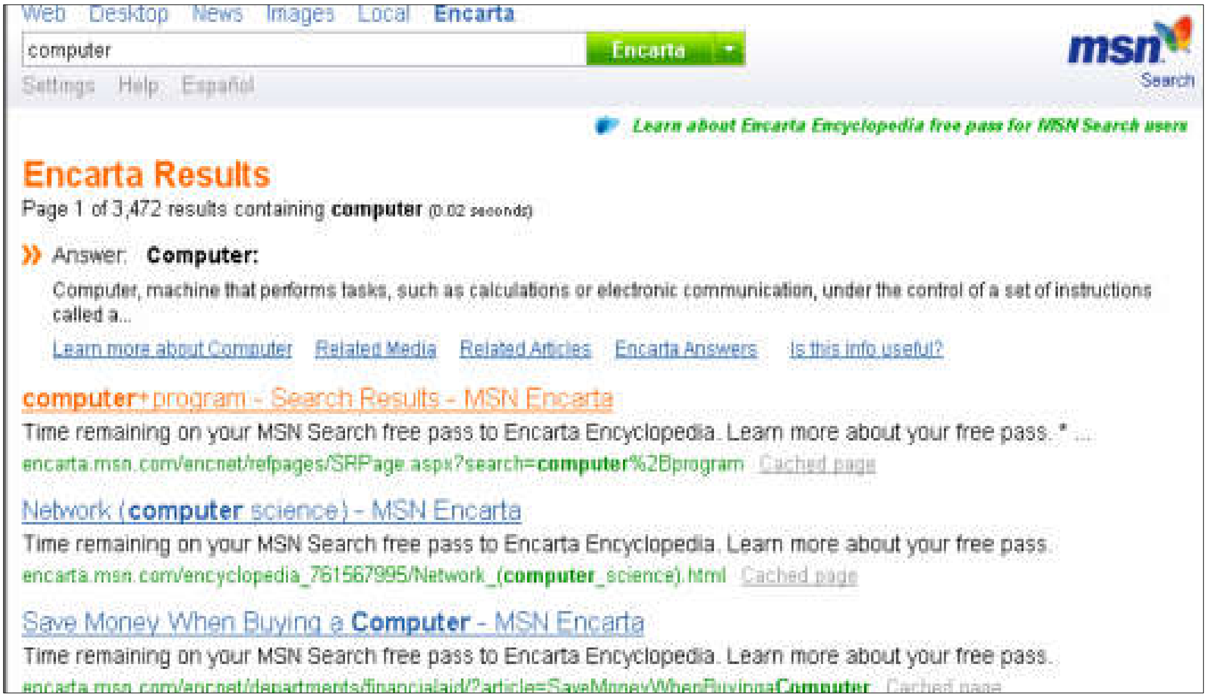

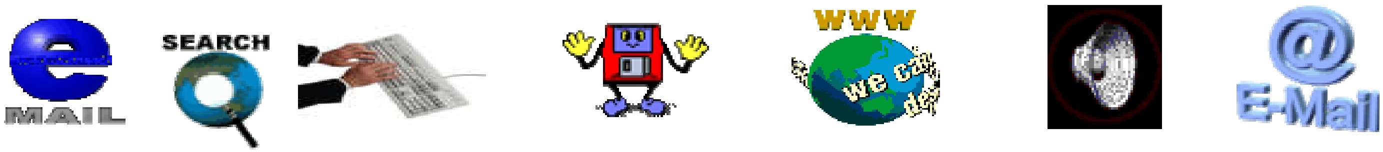

-ئەگەر دەتەوێت بەشوێن زانیاریدا بگەڕێیت بەشێوە لۆکاڵی ئەوا کلیك لەسەر **Local** بکەو،پاشان وشە،یان ئەو چەند وشەو،دەستەواژەیە بنووسە کە دەتەوێت بەدووای زانیاریدا بگەڕێیت لەبارەیەوە:

پاشان کلیك لەسەر دووگمەی گەڕان بکە،یان پەنجە بنێ بە دووگمەی ئینتەری سەر کیبۆردەکەداو،چاوەڕوانی ئەنجامی گەڕانەکە بکە و،بە کلیك کردن لەسەر هەربەشێکی ئەنجامی گەڕانەکە ئەو بەشە چالاك دەبێت و،دەکرێتەوە:

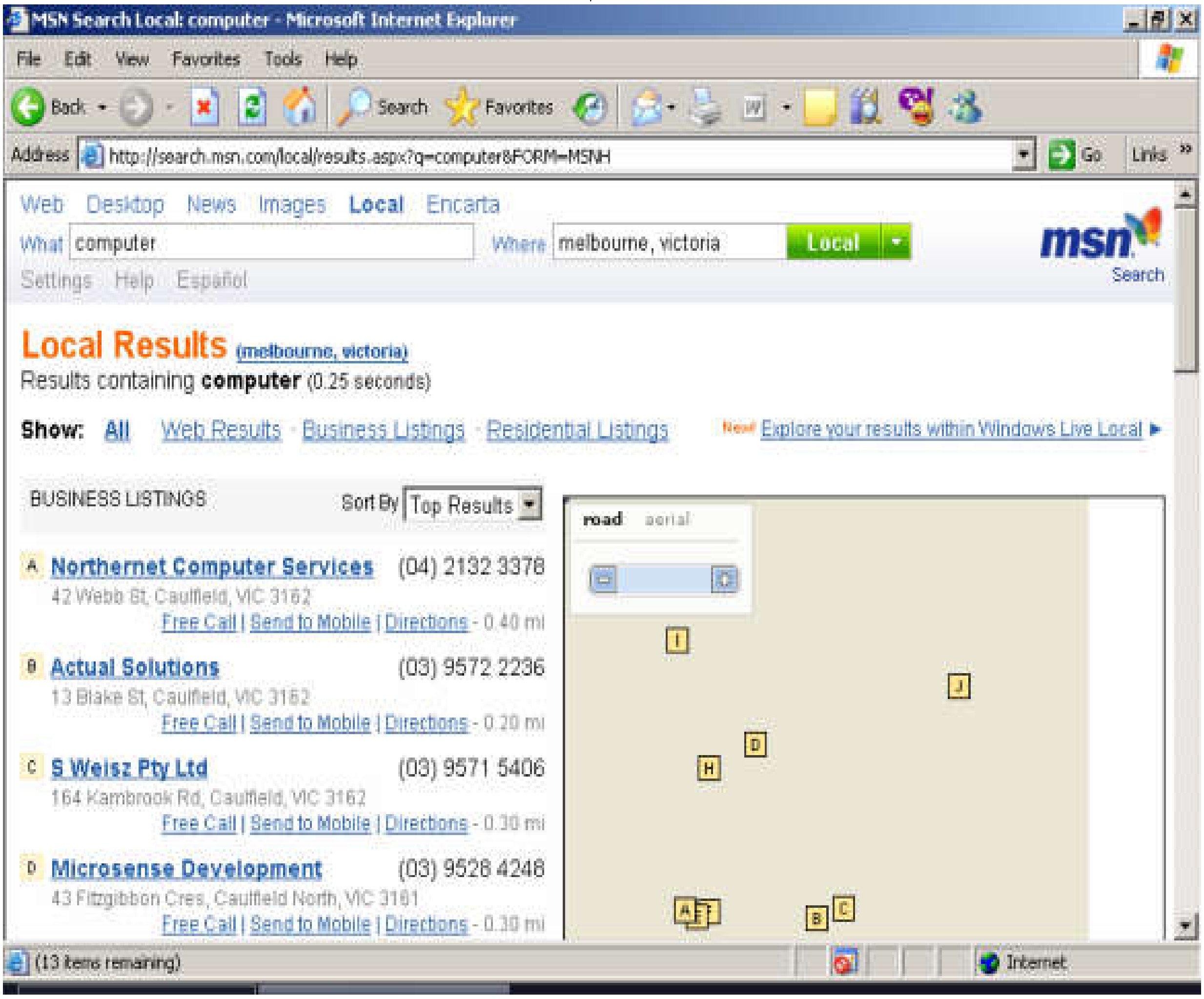

-ئەگەر دەتەوێت بەشوێن زانیاریدا بگەڕێیت بۆ بازاڕکردن   ئەوا کلیك لەسەر **shopping** بکەو،پاشان وشە،یان ئەو چەند وشەو،دەستەواژەیە بنووسە کە دەتەوێت بەدووای زانیاریدا بگەڕێیت لەبارەیەوە:

پاشان کلیك لەسەر دووگمەی گەڕان بکە،یان پەنجە بنێ بە دووگمەی ئینتەری سەر کیبۆردەکەداو،چاوەڕوانی ئەنجامی گەڕانەکە بکە و،بە کلیك کردن لەسەر هەربەشێکی ئەنجامی گەڕانەکە ئەو بەشە چالاك دەبێت و،دەکرێتەوە:

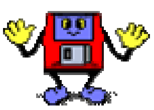

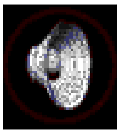

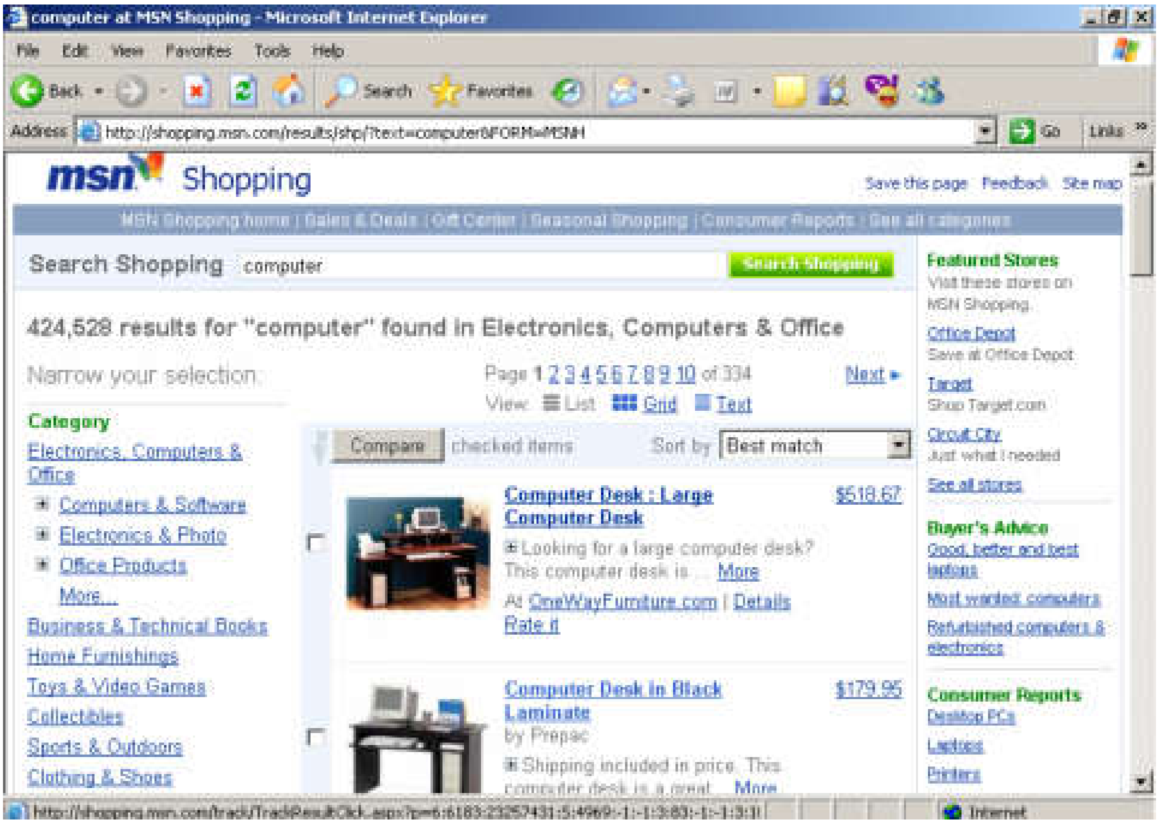

بگەڕی پۆدكاستس

www.podcasts.net

بۆ گەڕانی دەنگی

–ئەگەر دەتەوێت زانیاری دەنگیت لەبارەی شتێكی دیاری كراوەوە دەست بكەوێت ئەوا ماڵپەڕی یاهووی تایبەت بەم بوارە podcasts.yahoo.comبكەرەوە:

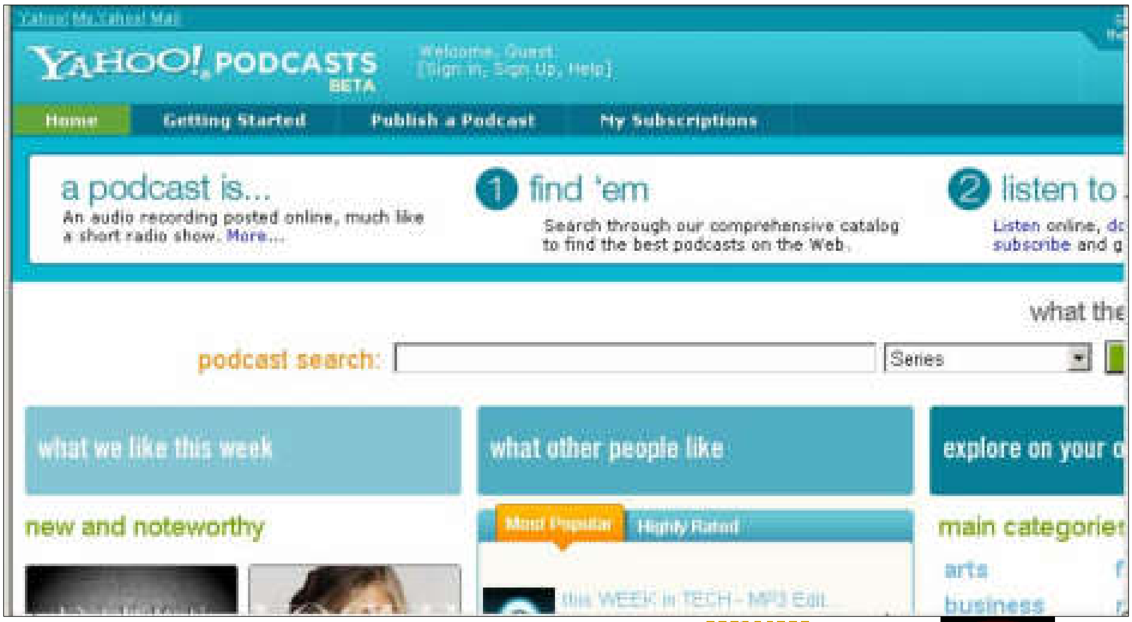

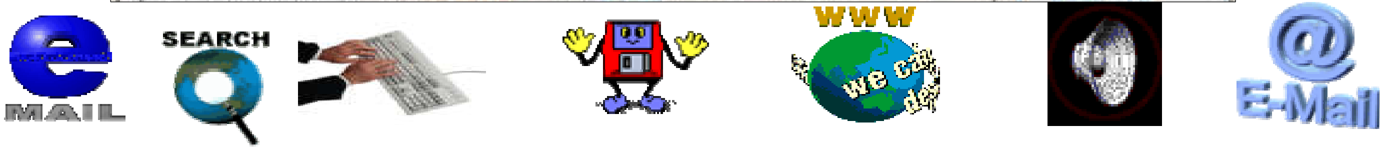

-لەخانەی pod cast searchدا،ئه وشه،یان دەستەواژەیە بنووسە ،کەدەتەوێت بەدووای زانیاریدا بگەڕێیت لە بارەیەوەو،كليك لەسەر دووگمەی searchیش بكە:

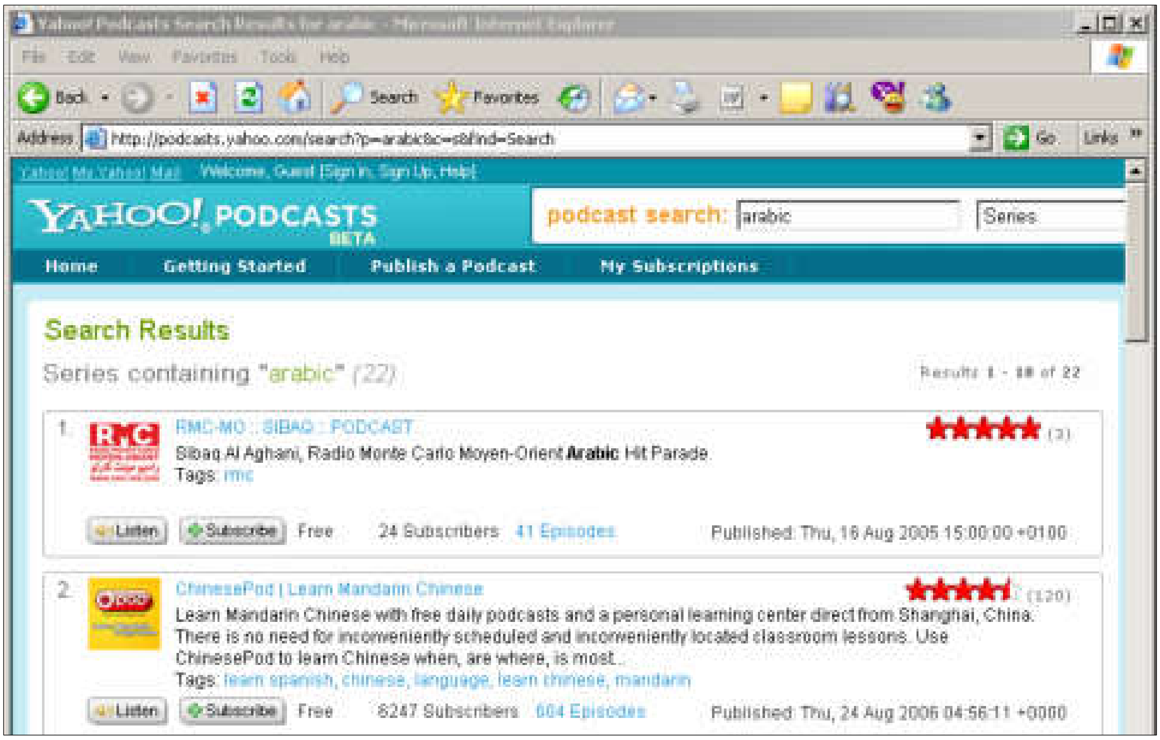

-بە كليك كردن لەسەر هەربەشێكی ئەنجامەكە دەكرێتەوە و،دەتوانيت سودی لێوەربگريت:

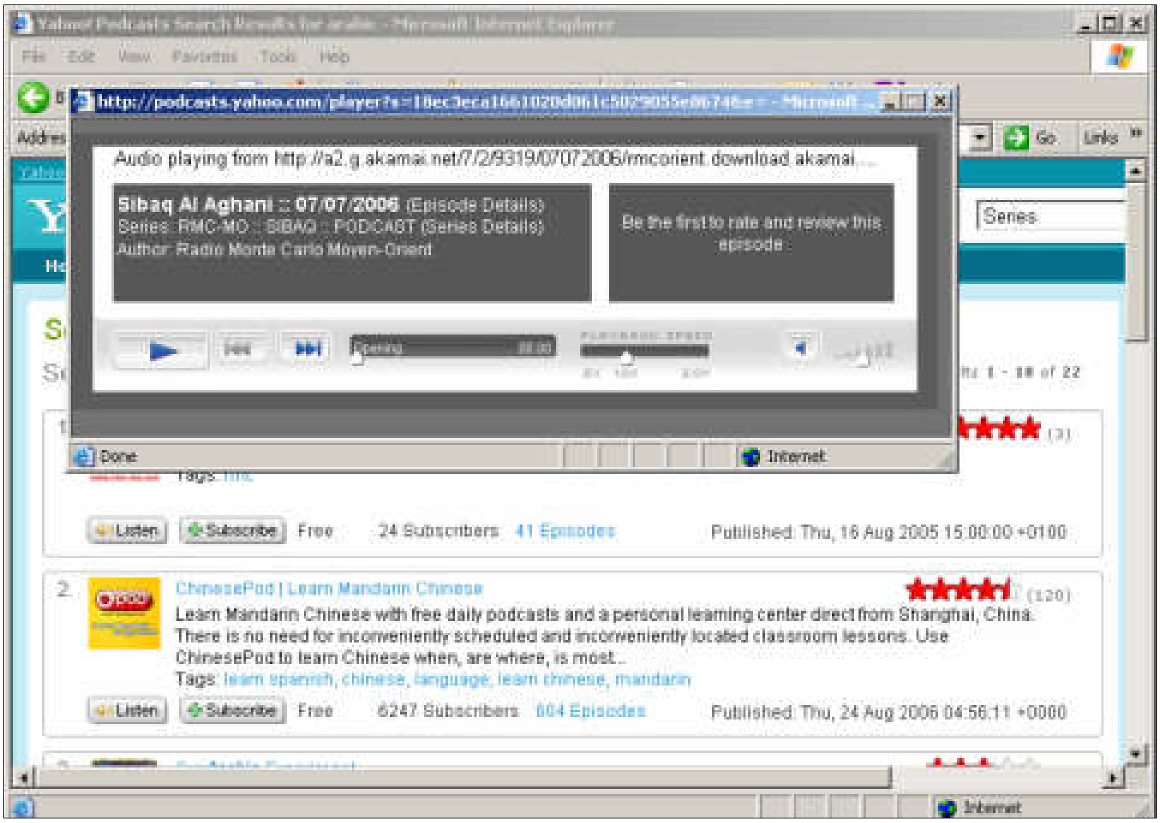

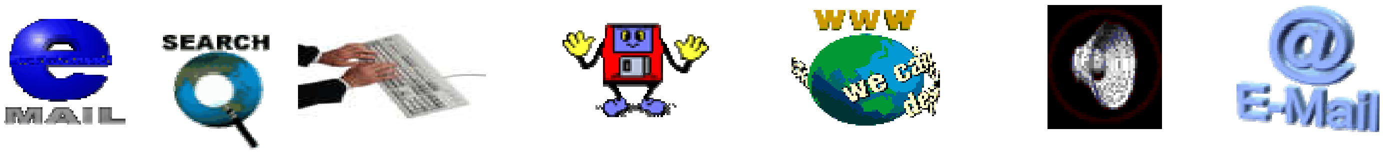

سەرنج:هاوکات دەتوانیت بۆ گەڕان بە دوای زانیاری دەنگیدا سودیش لەم دووماڵپەڕە وەربگریت:

www.odeo.com

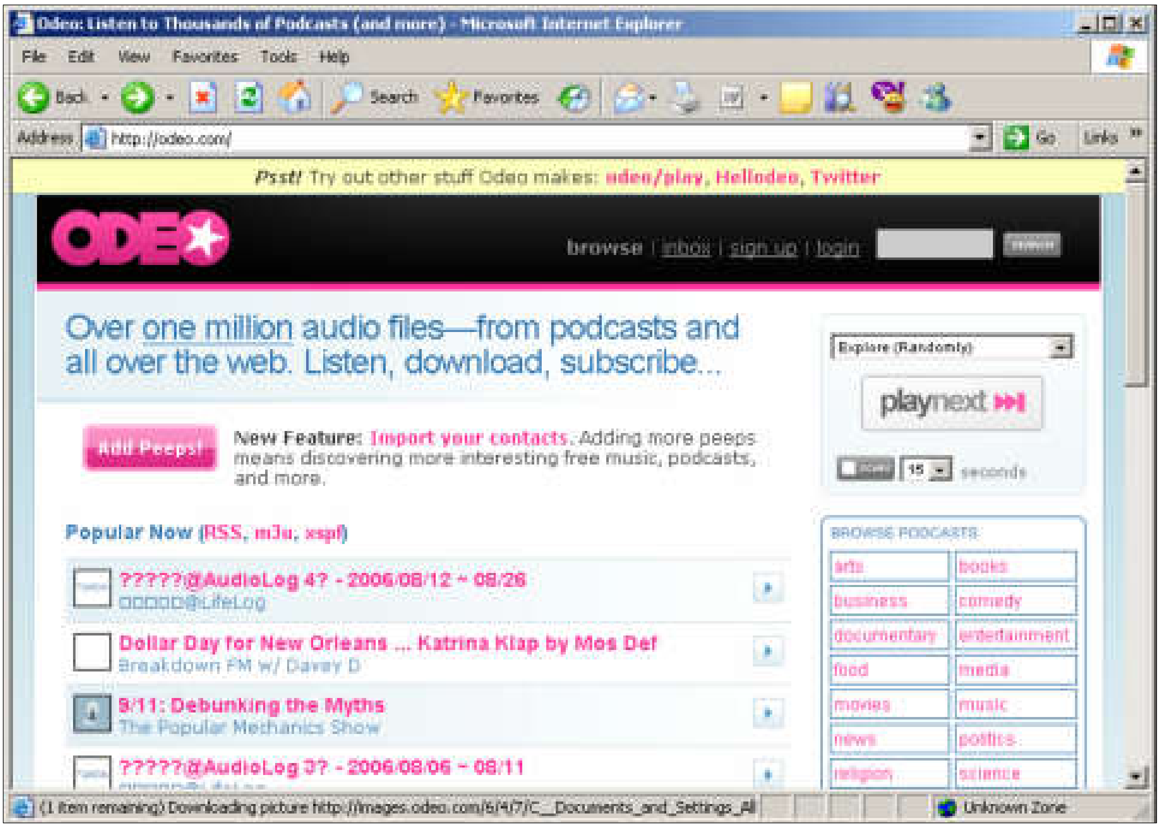

www.blinkx.com

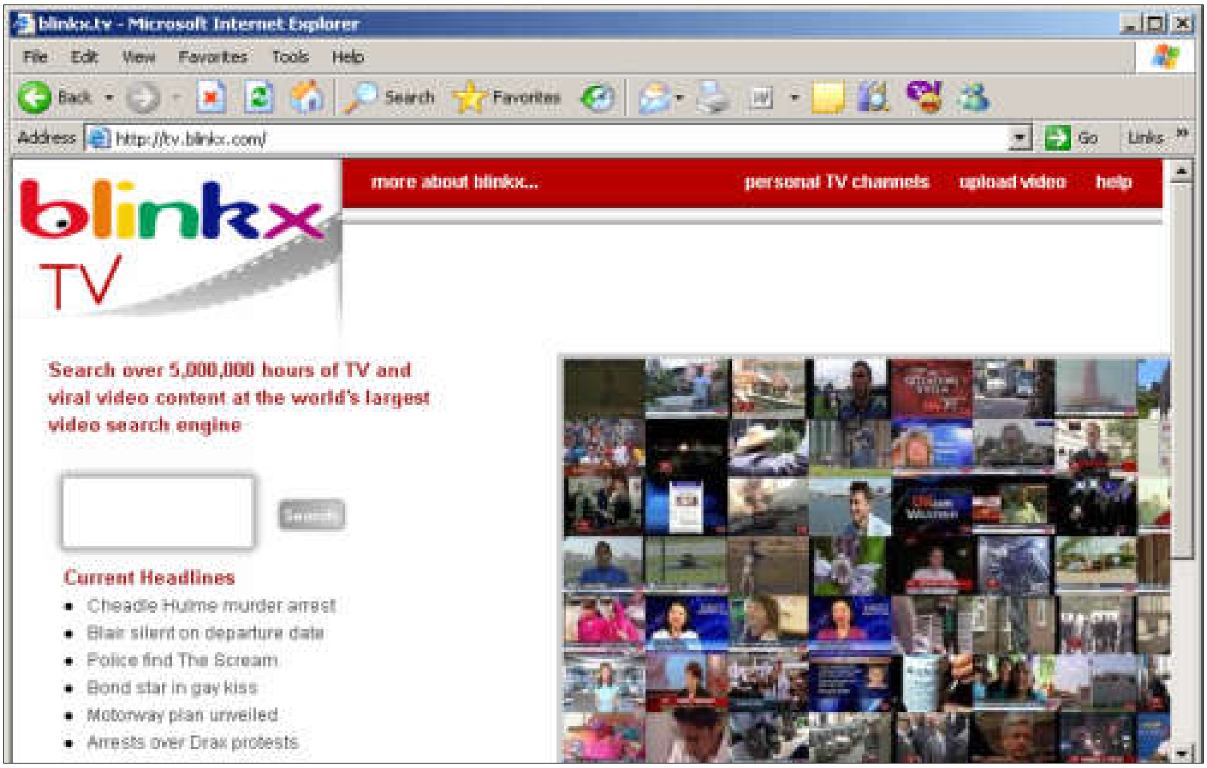

f

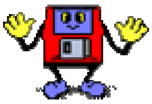

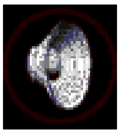

بگەڕی ئەڵتاڤیستا

www.altavista.com

بگەڕی گشتی

–ماڵپەڕی ئەڵتا ڤیستا www.altavista.com بكەرەوە:

–لەخانەی گەڕاندا ئەو وشەو دەستەواژەیە بنووسە كە دەتەوێت زانیاریت لەبارەیەوە دەستبكەوێت و،پاشان كلیك لەسەر دووگمەی دۆزینەوە Find بكە:

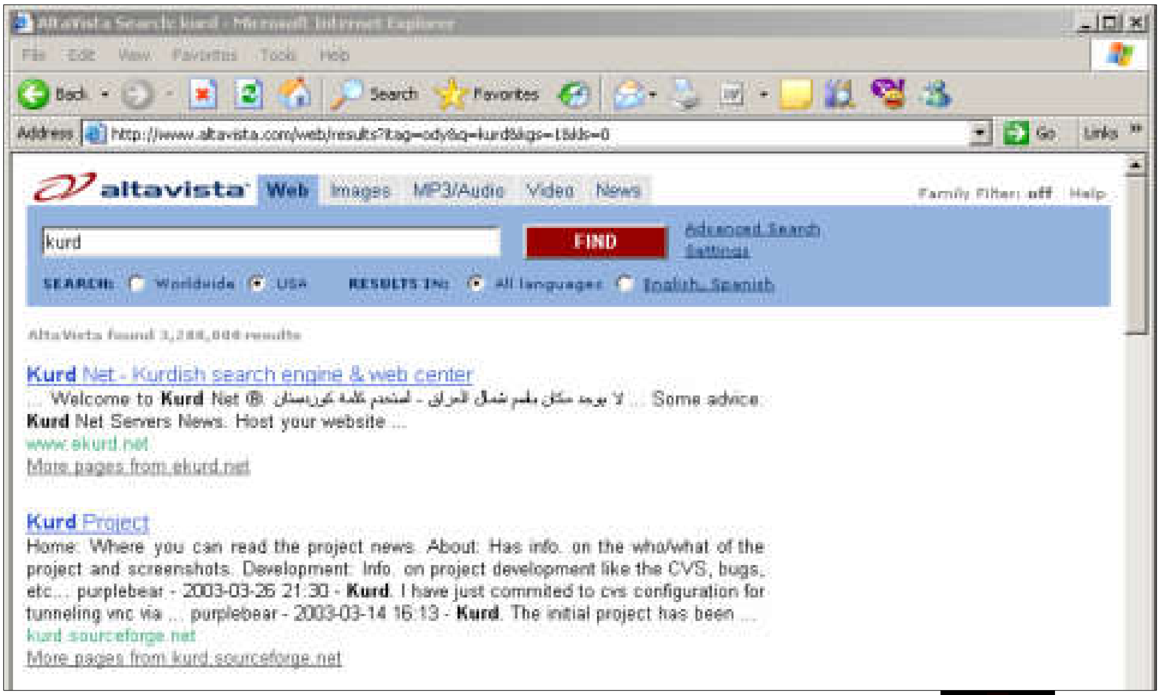

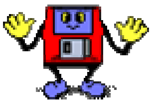

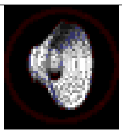

پاشان بە کلیك کردن لەسەر هەر بەشێکی گرێدراو linkئەو بەشەت بۆ دەکرێتەوە:

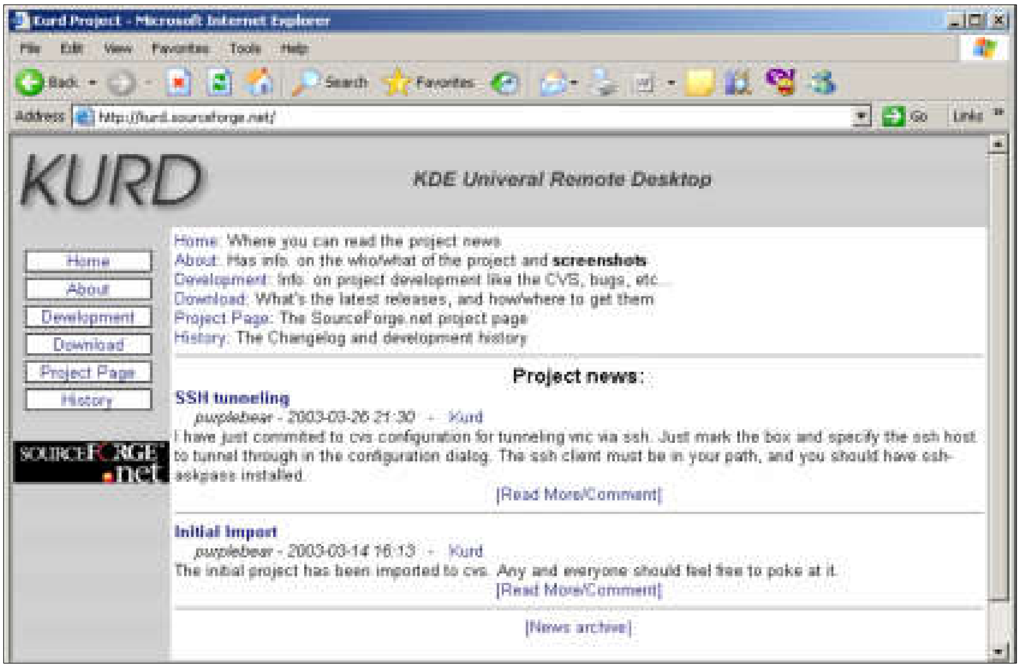

–ئەگەر دەتەوێت بەشوێن وێنەدا بگەڕێیت ،ئەوا سەرەتا کلیك لەسەر Imagesبکە ،کە دەکەوێتە بەشی سەرەوەی ئەو لاکێشەیەی وشە یان دەستەواژەیەی تیادەنووسین ،کە دەمانەوێن زانیاریمان لەبارەیەوە دەستبکەوێت :

پاشان ئەو وشە یان دەستەواژەیە بنووسە کەدەتەوێت زانیاریت لەبارەیەوە دەست بکەوێت دوواتر کلیك لەسەر دووگمەی دۆزینەوە Findبکە، یان پەنجەبنێ بە دووگمەی ئینتەری سەر کیبۆردەکەدا و،پاش کەمێك زانیاریت بۆ دەهێنێت وەکو لەخوارەوە دیارەو،بە کلیك کردن لەسەر هەر وێنەیەك دەکرێتەوە :

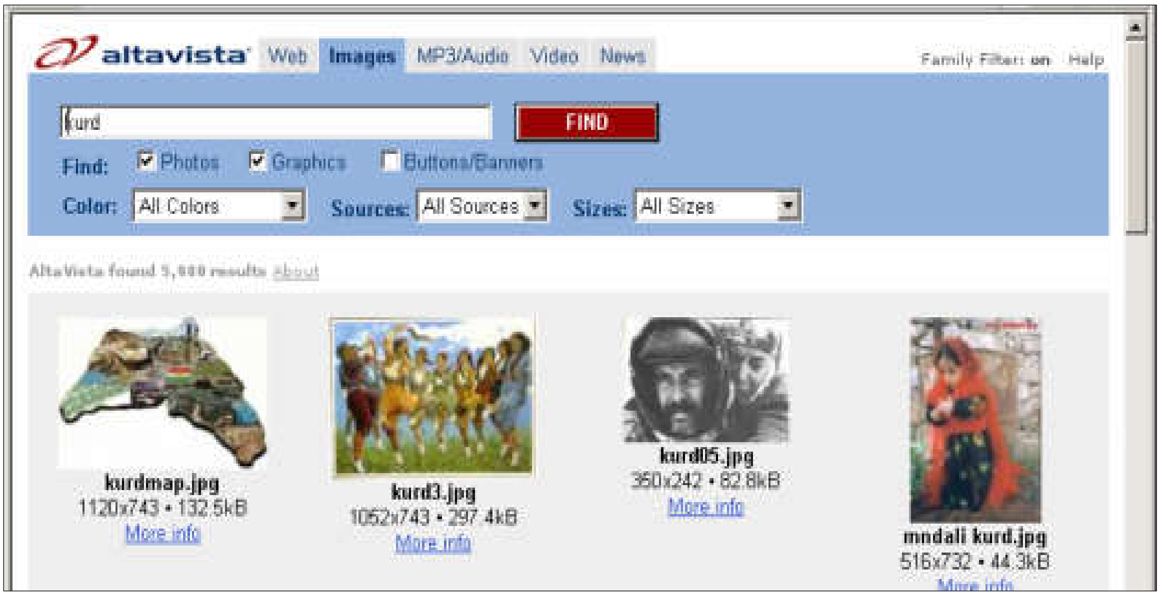

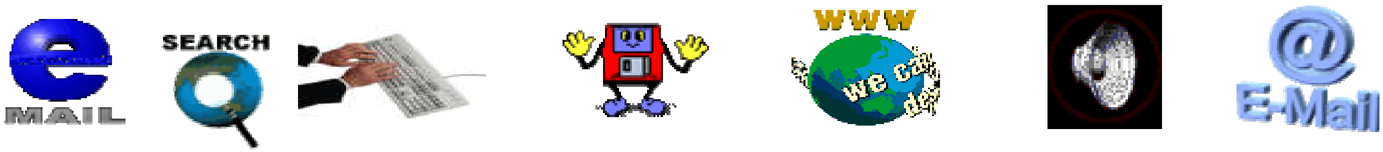

–ئەگەر دەتەوێت بەشوێن فایلی دەنگی دا بگەڕێیت، ئەوا سەرەتا كلیك لەسەر MP٣/Audioبكە، كە دەكەوێتە بەشی سەرەوەی ئەو لاكێشەیەی وشە یان دەستەواژەیەی تیادەنووسین، كە دەمانەوێن زانیاریمان لەبارەیەوە دەستبكەوێت :

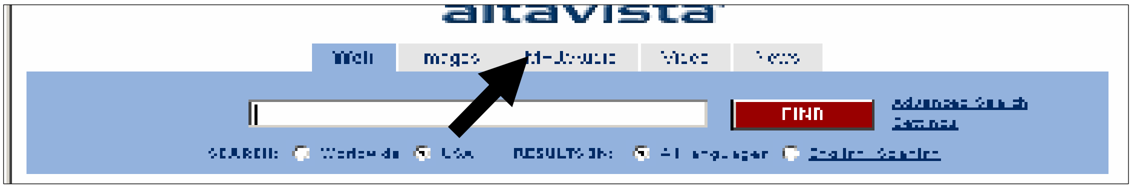

پاشان ئەو وشە یان دەستەواژەیە بنووسە كەدەتەوێت زانیاریت لەبارەیەوە دەست بكەوێت دوواتر كلیك لەسەر دووگمەی دۆزینەوە Findبكە، یان پەنجەبنێ بە دووگمەی ئینتەری سەر كیبۆردەكەدا و،پاش كەمێك زانیاریت بۆ دەهێنێت وەكو لەخوارەوە دیارەو،بە كلیك كردن لەسەر هەر وێنەیەك دەكرێتەوە :

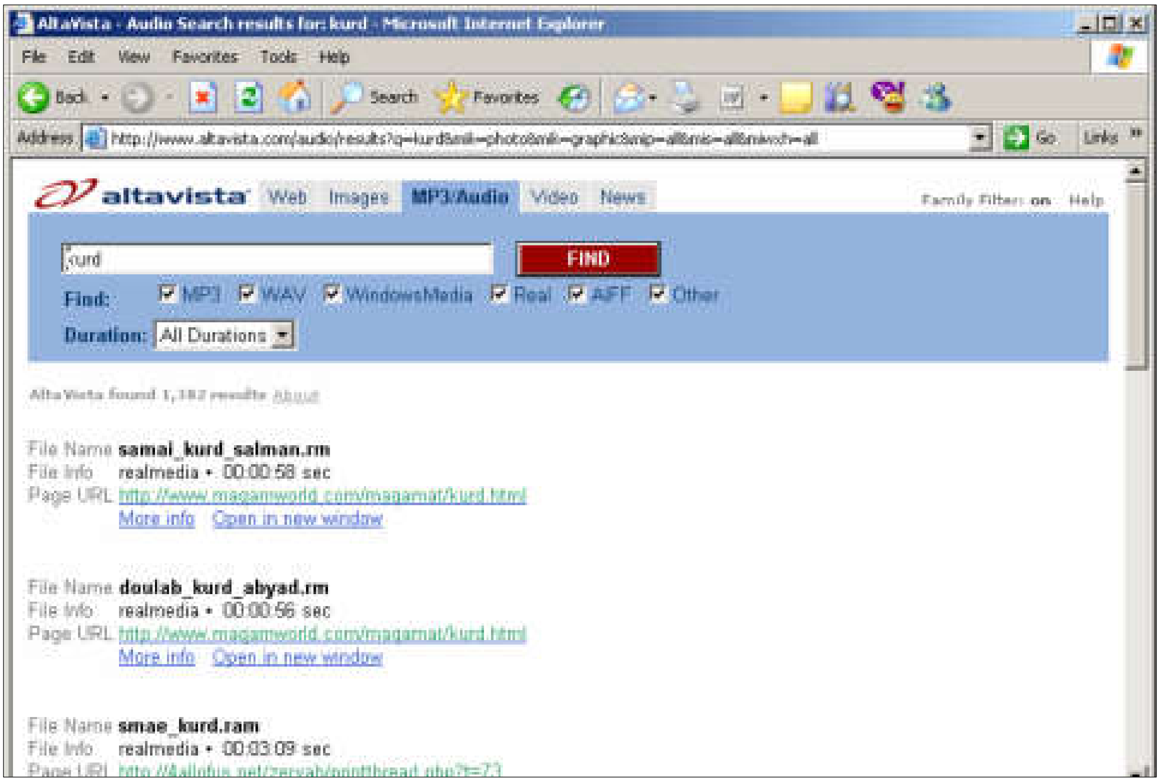

–ئەگەر دەتەوێت بەشوێن فایلیڤیدیۆی دا بگەڕێیت، ئەوا سەرەتا كلیك لەسەر videoبكە، كە دەكەوێتە بەشی سەرەوەی ئەو لاكێشەیەی وشە یان دەستەواژەیەی تیادەنووسین، كە دەمانەوێن زانیاریمان لەبارەیەوە دەستبكەوێت :

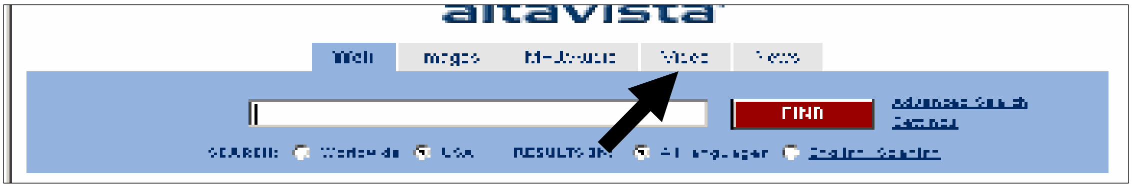

پاشان ئەو وشە یان دەستەواژەیە بنووسە كەدەتەوێت زانیاریت لەبارەیەوە دەست بكەوێت دوواتر كلیك لەسەر دووگمەی دۆزینەوە Findبكە، یان پەنجەبنێ بە دووگمەی ئینتەری سەر كیبۆردەكەدا و،پاش كەمێك زانیاریت بۆ دەهێنێت وەكو لەخوارەوە دیارەو،بە كلیك كردن لەسەر هەر وێنەیەك دەكرێتەوە :

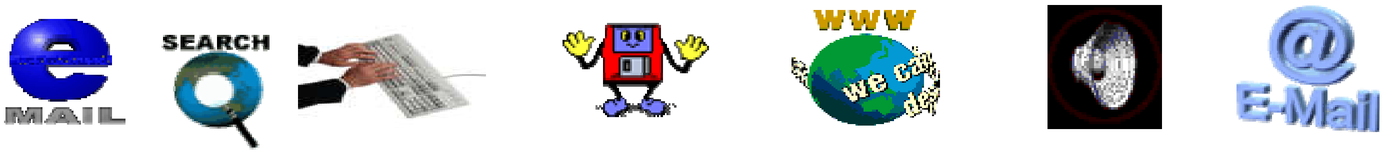

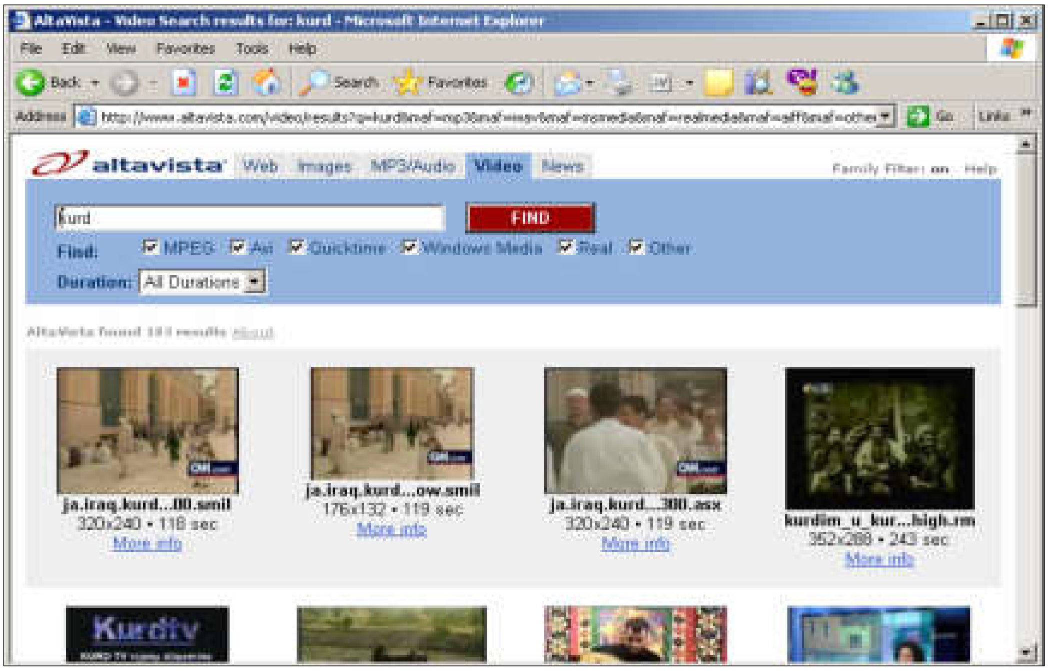

–ئەگەر دەتەوێت بەشوێن فایلی هەواڵی دا بگەڕێیت، ئەوا سەرەتا کلیك لەسەر **news**بکە، کە دەکەوێتە بەشی سەرەوەی ئەو لاکێشەیەی وشە یان دەستەواژەیەی تیادەنووسین، کە دەمانەوێن زانیاریمان لەبارەیەوە دەستبکەوێت :

پاشان ئەو وشە یان دەستەواژەیە بنووسە کەدەتەوێت زانیاریت لەبارەیەوە دەست بکەوێت دوواتر کلیك لەسەر دووگمەی دۆزینەوە **Find**بکە، یان پەنجەبنێ بە دووگمەی ئینتەری سەر کیبۆردەکەدا و،پاش کەمێك زانیاریت بۆ دەهێنێت وەکو لەخوارەوە دیارەو،بە کلیك کردن لەسەر هەر وێنەیەك دەکرێتەوە :

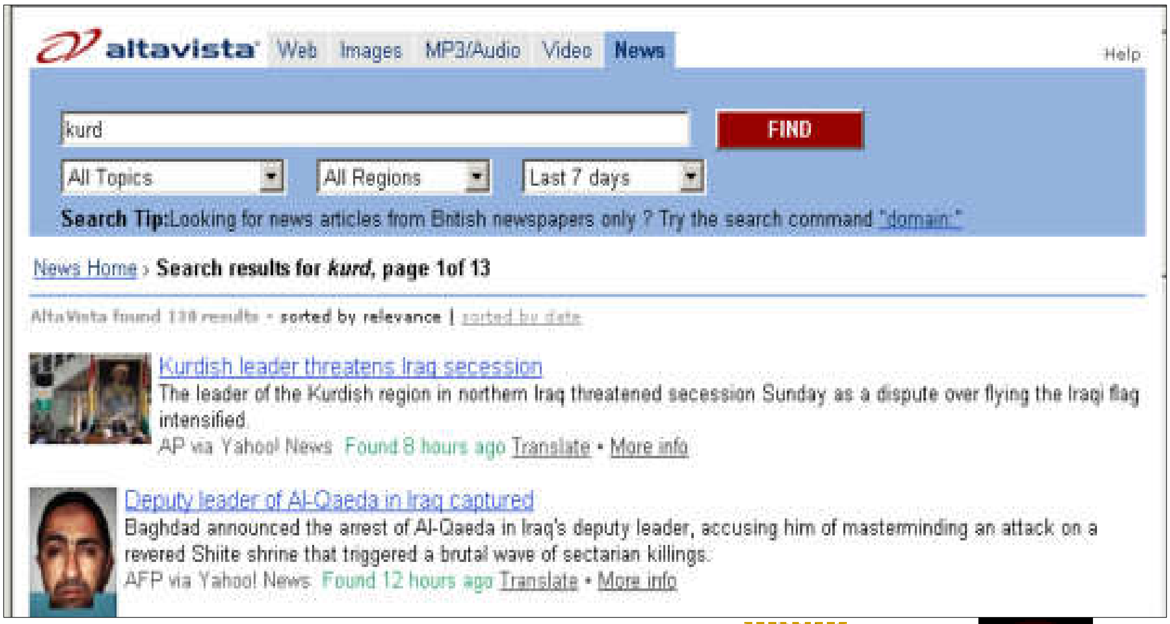

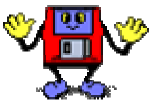

سەرنج:

١-لە ژێر بەشی گەڕاندا بە تۆی بەکارهێنەر دەڵێت کە لەناو تۆڕی جیهانیدا بگەڕێت World wide یان لەئەمریکادا USA.

٢-لەتەنیشت هەمان دوو هەڵبژاردنی پێشوودا (خاڵی ١)،دوو هەڵبژاردنی دیکە هەیە کەئایا گەڕانەکەت لە هەموو زمانەکاندا All languageبێت،یان لە ئینگلیزی و ئیسپانیدا.

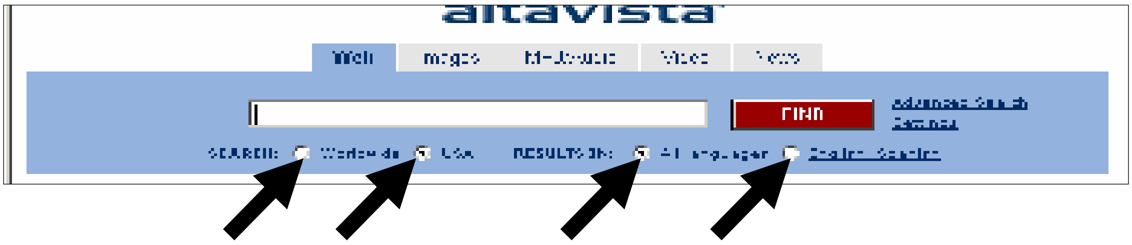

٣-هەروەکو لە بگەڕەکانی دیکەشدا ئاماژەمان پێدا لە کۆتای لاپەڕەچالاکەکەی بەر دەستتدا ،دووگمەیەك هەیە و،بۆ گوستنەوەی لاپەڕەی چالاك بەکاردێت بۆ لاپەڕەکانی دوواتر:

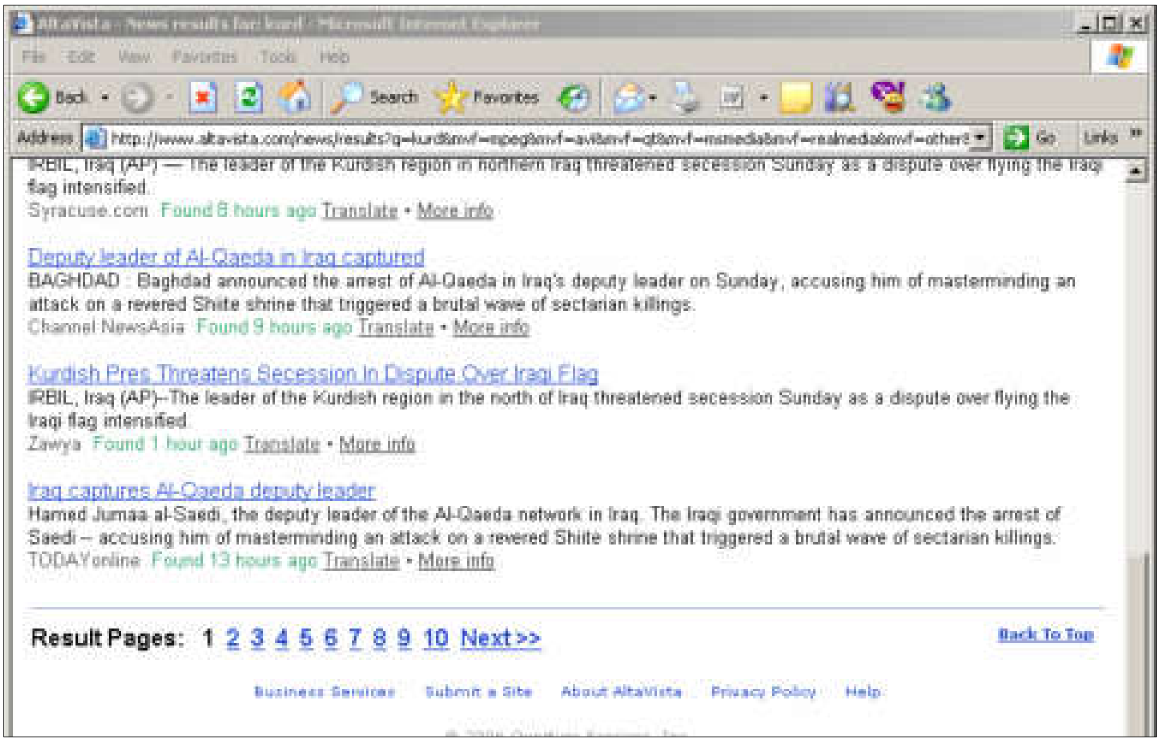

ڕێبەری وێنەی ماڵپەڕە جیهانییەکان

لەبیر مەکە....گەر دەتەوێت هەموو چەشنە ماڵپەڕێك دەستەبەر بکەیت...چاوەڕێبن!!بەمزووانە

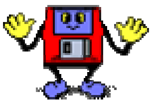 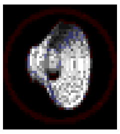

بگەڕی ئاسایشی یاهوو بۆ مناڵان

www.yahooligans.yahoo.com

ئەگەر دەتەوێت مناڵەکەت لەکاتی گەڕاندا دووچاری ئەنجامی خراپ نەبێت،کە زۆر جار لەکاتی گەڕاندا ئەمە ڕوودەدات و،بۆ مناڵ خراپەو،کاریگەری دەبێت بۆیە هەوڵبدەئەم ماڵپەڕە بەکاربهێنێت کە ئەمنەو،شتی خراپی تێدانییە،یان زۆر زۆر بەکەمی تیایدایەوە ،بەکارهێنانیشی زۆر سادەو ساکارەو،دەتوانیت بەهۆیەوە سیرچ بکەیت،یان لەناو فیئەکانی ماڵپەڕەکەدا بگەڕێیت:

بگەڕی بلۆگەر

www.blogger.com

گەڕان بە دوای بلۆگ

-ماڵپەڕی بلۆگەر www.blogger.comبکەرەوە:

-لە خانەی گەڕان ئەو وشە،یان دەستەواژەیە بنووسە،کە دەتەوێت بەدووای زانیاریدا بگەڕێیت لەبارەیەوەو،دوواتر کلیك لەسەر دووگمەی Search Blog بکە:

–پاش کەمێك دەبینیت ژمارەیەکی زۆر ماڵپەڕات بۆ دەهێنێت لەو بارەیەوە:

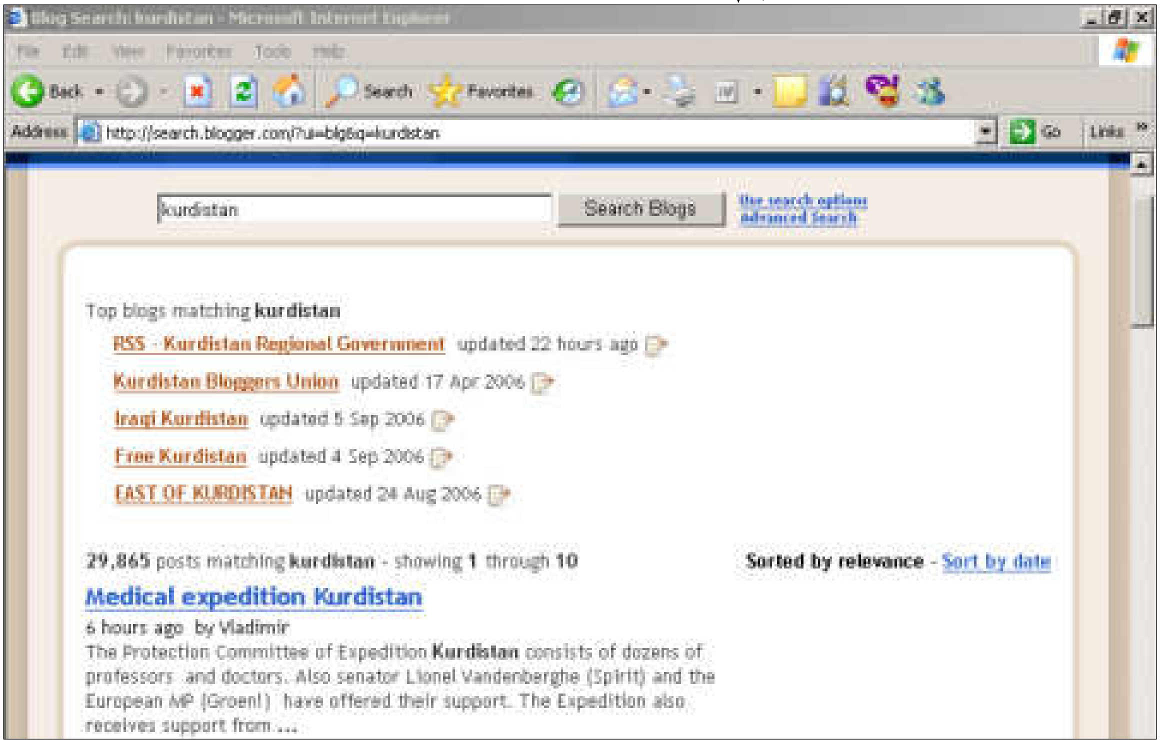

–بە کلیك کردن لەسەر هەر لینکێك ئەو لینکە دەکرێتەوە:

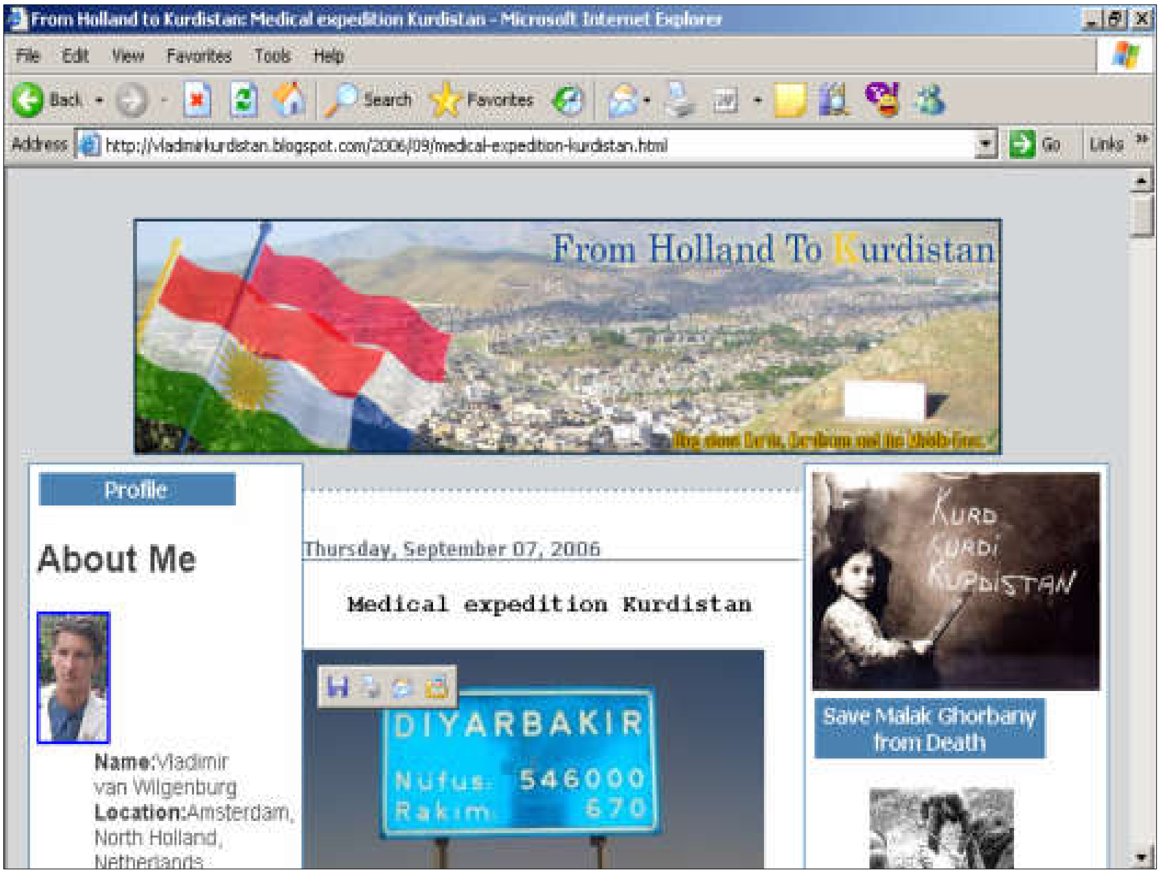

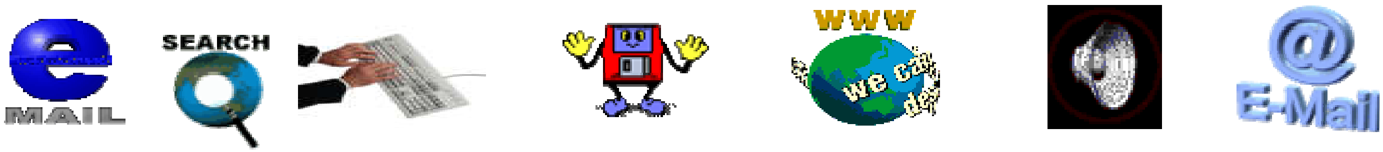

بگەڕی MP٣

www.mp٣.com

گەڕان بۆ فایلی دەنگی

–ماڵپەری ئێم پی سری www.mp٣.comبکەرەوە:

–لە خانەی گەڕاندا ئەو وشە یان دەستەواژەیە بنووسە کە دەتەوێت زانیاری دەنگیت لە بارەیەوە دەست بکەوێت و،پاشان کلیك لەسەر دووگمەی گەڕان Searchبکەو ،کەمێك چاوەڕێبە تائەنجامی گەڕانەکەت بۆ دەهێنێت:

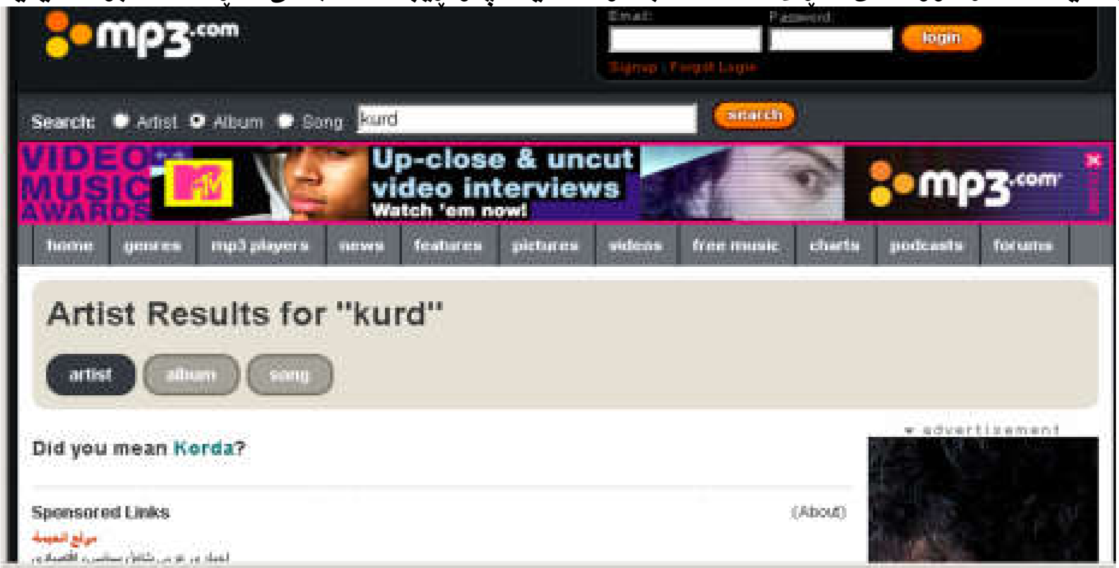

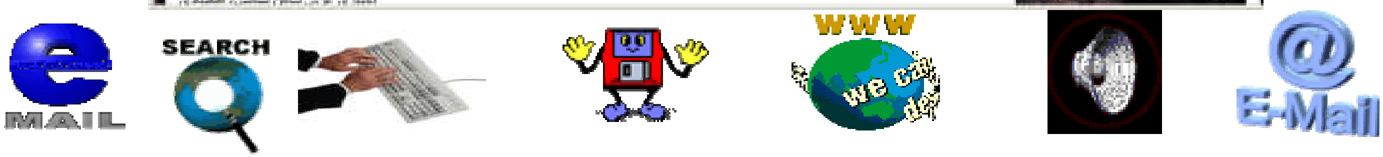

–دەتوانیت شێوەی گەڕانەکەت بگۆڕیت و،بە دوای ئەلبوومدا بگەڕێیت لە بارەی بابەتی داوا کراوەوە ،ئەویش بە کلیك کردن لەسەر دووگمەی ئەلبووم لە ئەنجامەکەی پێشوودا :

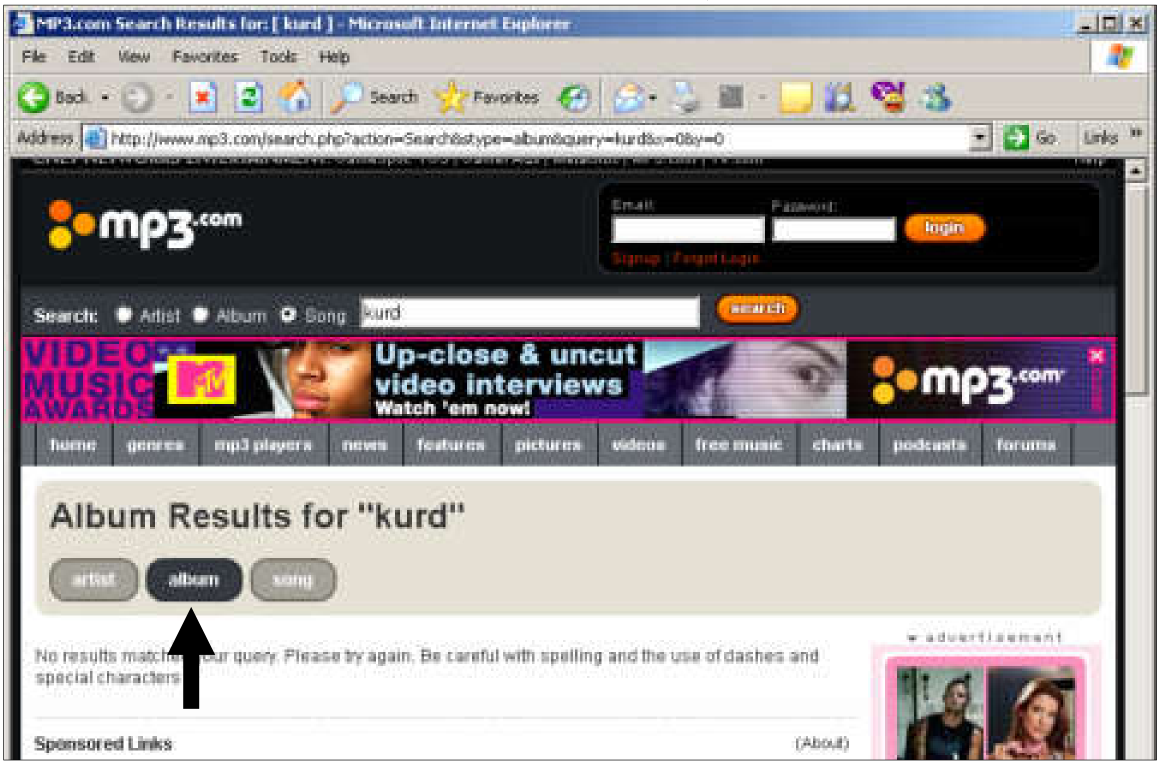

–بەمەش ئەنجامی گەڕانەکە دەگۆڕێت بۆ دۆزینەوەی ئەلبووم:

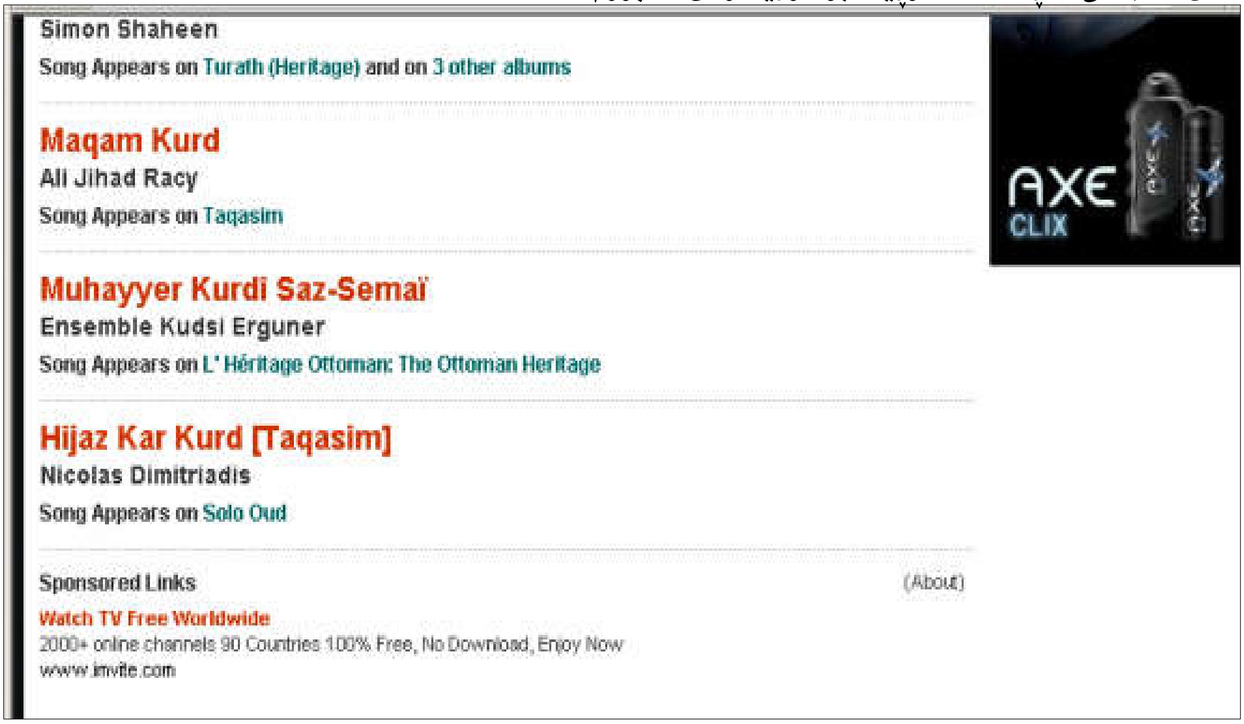

هاوکات دەتوانیت بە شوێن گۆرانیشدا بگەڕێیت لە بارەی ئەو وشە،یان دەستەواژەیەی کە نووسیوتە لە خانەی گەڕاندا ئەویش بە کلیك کردن لەسەر دووگمەی گەڕانی گۆرانی Songe وەکو لە ئەنجامەکەی پێشوودا دیارە.

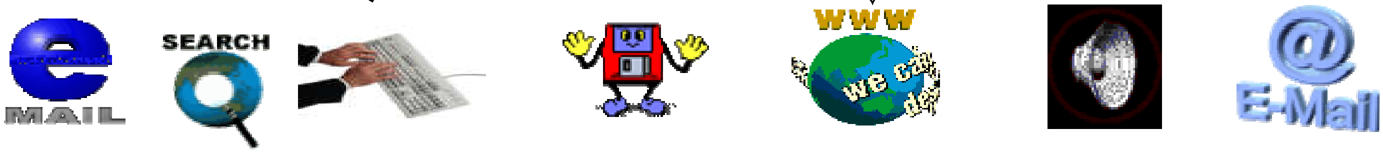

گەڕان لە ماڵپەڕی ئەینەی عەرەبی دا

www.ayna.com

–ماڵپەڕی ئەینە ayna.com بکەرەوە:

–لەبەشی سەرەوەی لاکێشەی گەڕان دیاری بکە ،بە چ شێوەیەك دەگەڕێیت و،پاشان ئە وشەیە بنووسە کەدەتەوێت بە دووای زانیاریدا بگەڕێیت لەبارەیەوە و،کلیك لەسە دووگمەی گەڕان بکە،یان پەنجەبنێ بە دووگمەی ئینتەری سەر کیبۆردەکەدا:

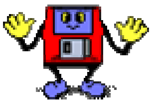

–ئەگەر دەتەوێت بەشوێن زانیاری دینی دا بگەڕێیت ئەوا شێوەی (دین)هەڵبژێرە و،پاشان ئەو شتە بنووسە کەدەتەوێت زانیاریت لە بارەیەوە دەست بکەوێت و،لە کۆتایدا کلیك لەسەر دووگمەی گەڕان بکە،یان پەنجەبنێ بە دووگمەی ئینتەری سەر کیبۆردەکەدا:

–ئەگەر دەتەوێت بە شوێن هەواڵدا بگەڕێیت ،ئەوا کلیك لەسەر بەشی (اخبار)بکە و،پاشان ئە ووشە یان دەستە واژە یە بنووسە و،پاشان کلیك لەسەر دووگمەی گەڕان بکە،یان پەنجە بنێ بە دووگمەی ئینتەری سەر کیبۆردەکەدا:

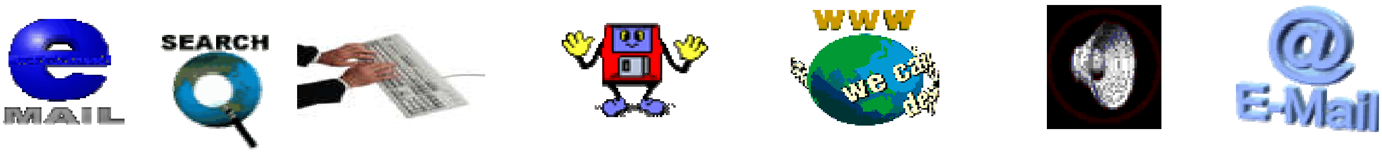

–ئەگەر دەتەوێت بە شوێن ڕێبەر دا بگەڕێیت لە بارەی شتێكی دیاری كراووەوە ئەوا ،سەرەتا كلیك لەسەر (دلیل)بكە و، پاشان ئەو وشە یان دەستەواژەیە بنووسەو،پاشان كلیك لەسەر دووگمەی گەڕان بكە،یان پەنجی بنێ بە دووگمەی ئینتەری سەر كیبۆردەكەدا:

–ئەگەر دەتەوێت بە شوێن وێنەدا بگەڕێیت سەرەتا بەشی وێنە (صور)بكەو،پاشان ئەو وشە یان دەستەواژەیە بنووسە و ،پاشان كلیك لەسەر دووگمەی گەڕان بكە ،یان پەنجە بنێ بە دووگمەی ئینتەری سەر كیبۆردەكەدا:

لەهەموو ئەو بارانەی پێشوو دا ،بۆ كردنەوەی هەر بەشێكی ئەنجامی گەڕانەكەت ،كلیك لەسەر ئەو بەشە بكە كەدەتەوێت بیكەیتەوەو،بەمەش ئەو بەشە دەكرێتەوە.

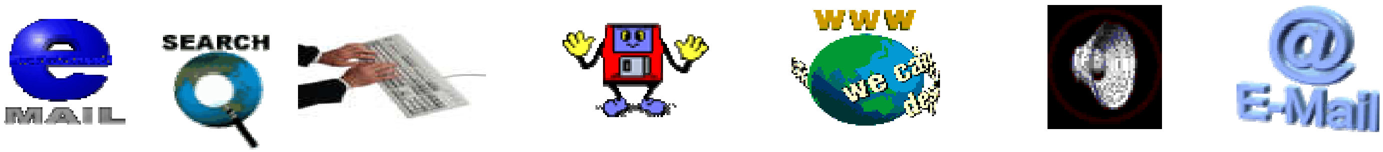

ئینسایکلۆپیدیا

www.encyclopedia.com

–ماڵپەڕی ئینسایکلۆپیدیا www.encyclopedia.com بکەرەوە:

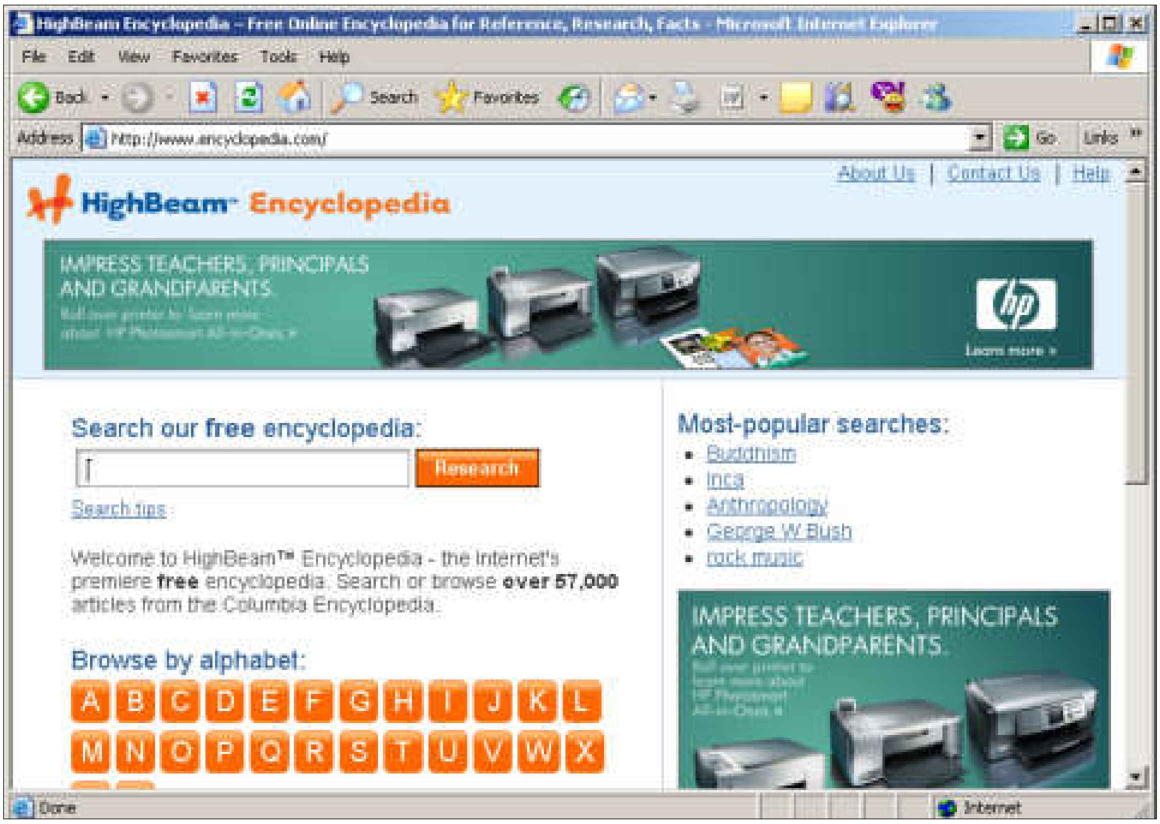

–لەخانەی گەڕاندا ئەو وشە یان دەستەواژە یە بنووسە کەدەتەوێت زانیاریت لە بارەیەوە دەست بکەوێت و،پاشان پەنجە بە دووگمەی گەڕاندا:

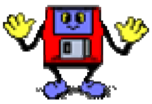

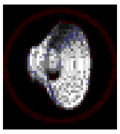

پاش کەمێك چاوەڕوانی ئەنجامی گەڕان دەردەکەوێت و،بە کلیك کردن لەسەر هەر بەشێك دەکرێتەوە:

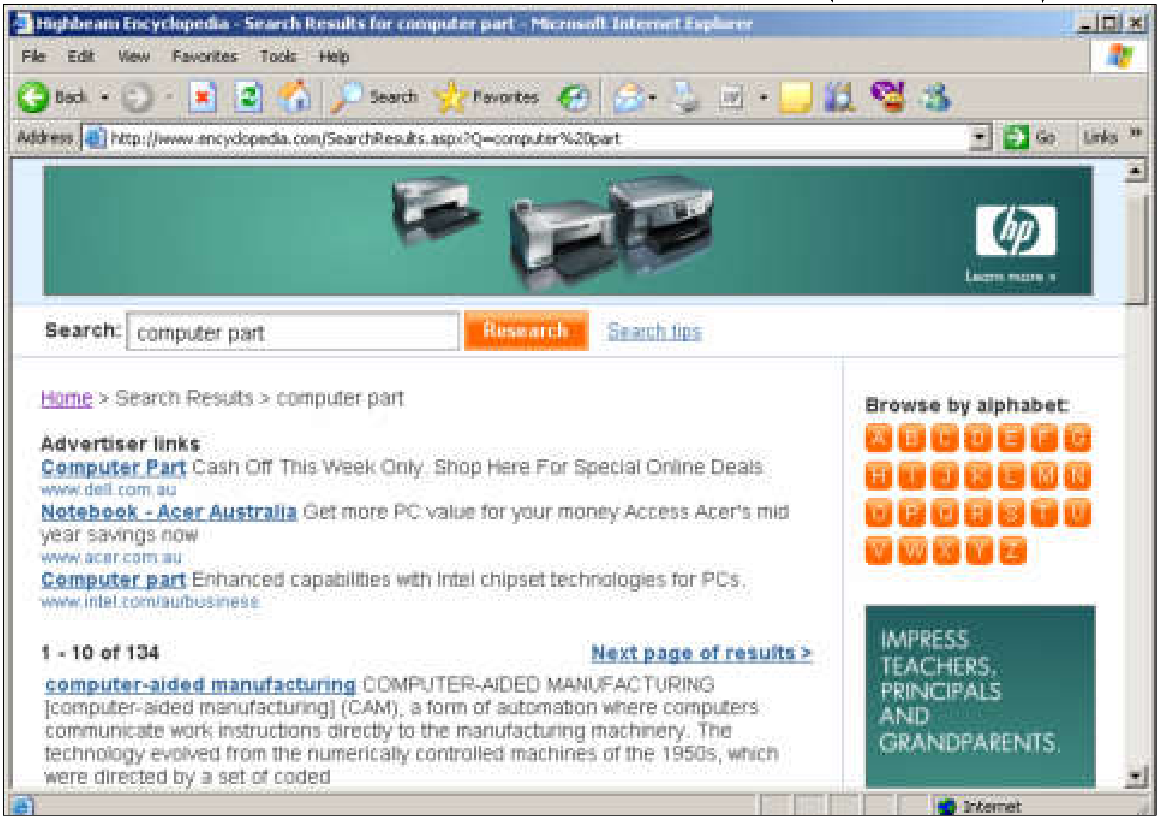

بە کلیك کردن لەسەرهەربەشێکی ئەو لینکانی ،کە لە ئەنجامی گەڕاندا هێناویێتی دەکرێتەوە،دەتوانین سودی لێوەر بگرین و،زانیارییەکانی کۆپی بکەین و،لای خۆمان بپارێزین ،یان چاپی بکەین.

ئەم بەرهەمانە لە ژێر چاپدان

ڕێبەری سەتەلایت

ڕێبەری وێنەی ماڵپەڕەجیهانییەکان

ئینتەرنێت چات

فێربوونی بەکارهێنانی کۆمپیوتەر چاپی٢-دەستکاری و زیادکراو

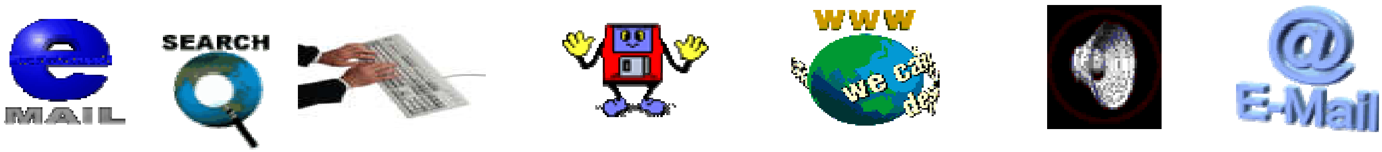

ئینكارتا

www.encarta.com

–ماڵپەڕی ئینكارتا www.encarta.comبكەرەوە:

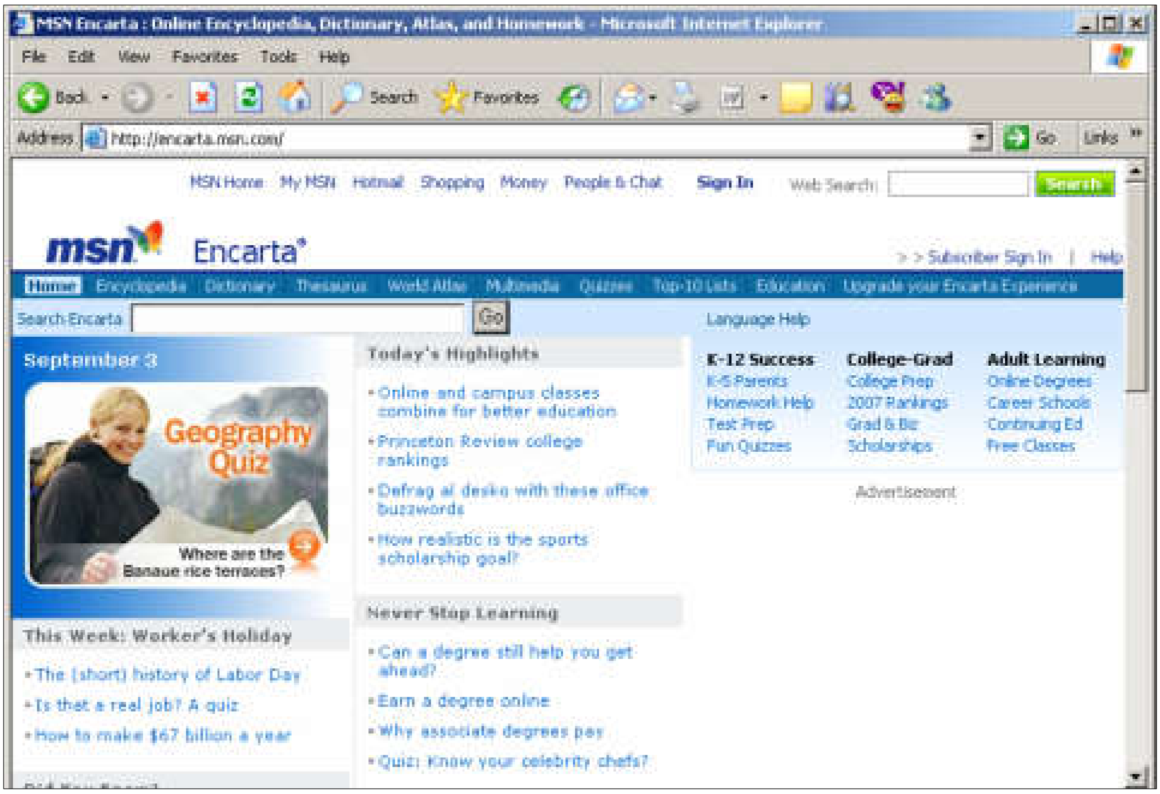

–لەخانەی گەڕاندا ئەو شتەبنووسە كە دەتەوێت بەدووای زانیاریدا بگەڕێیت لەبارەیەوە،كە ئێمە computer partمان ،نووسیوە:

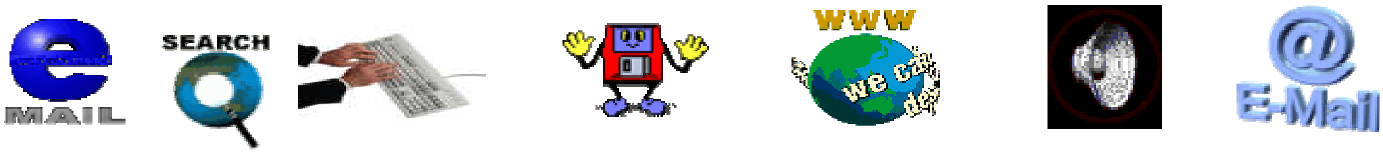

–پاشان كلیك لەسەر دووگمەی گەڕان searchبكەو ،كەمێك چاوەڕوانببە تا ئەنجامی گەڕانەكە دەبینیت:

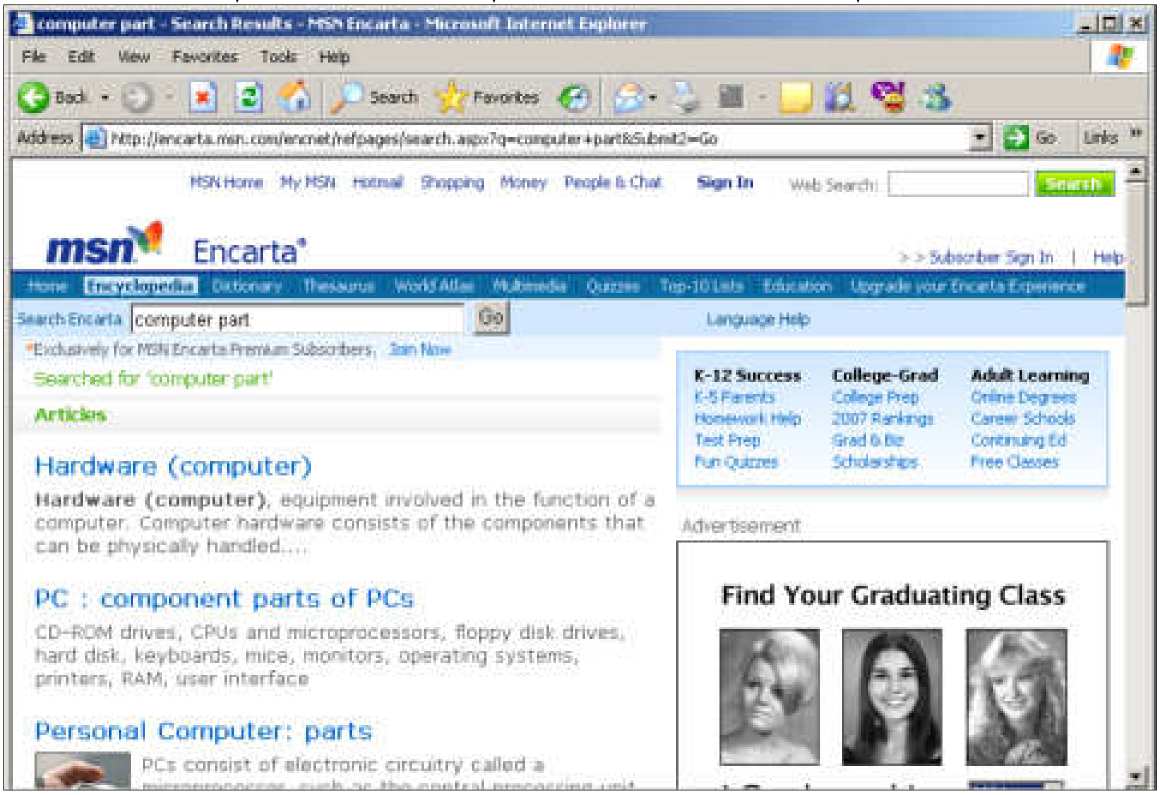

–بەكلیك كردن لەسەر هەربەشێكی ئەنجامەكە دەكرێتەوە،چالاك دەبێت و،دەتوانین سودی لێوەربگرین و،كۆپی بكەین و،لای خۆمان بیپارێزین،یان چاپی بكەین:

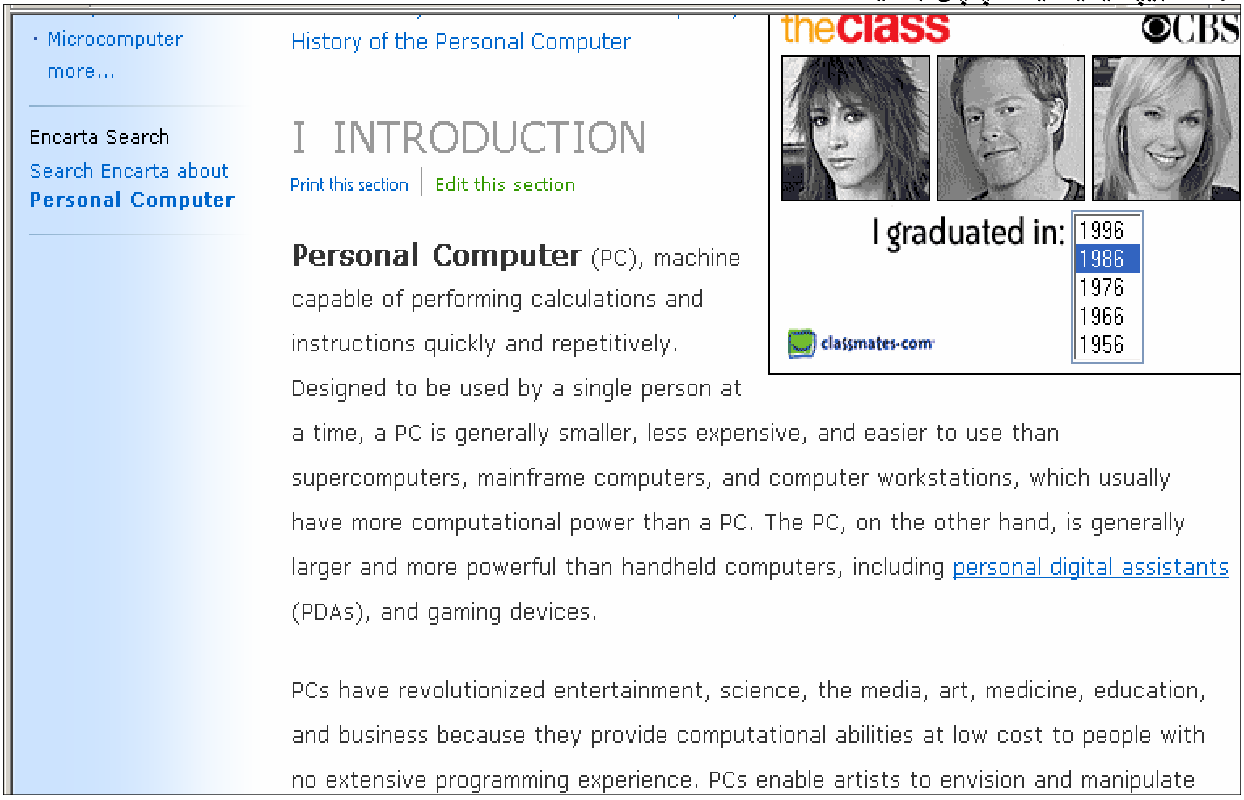

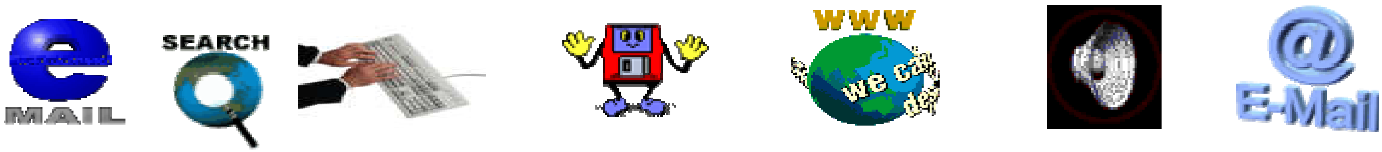

ئۆدیۆ فایند

www.audiofind.com

–ماڵپەڕی گەڕانی دەنگی www.audiofind.comبكەرەوە:

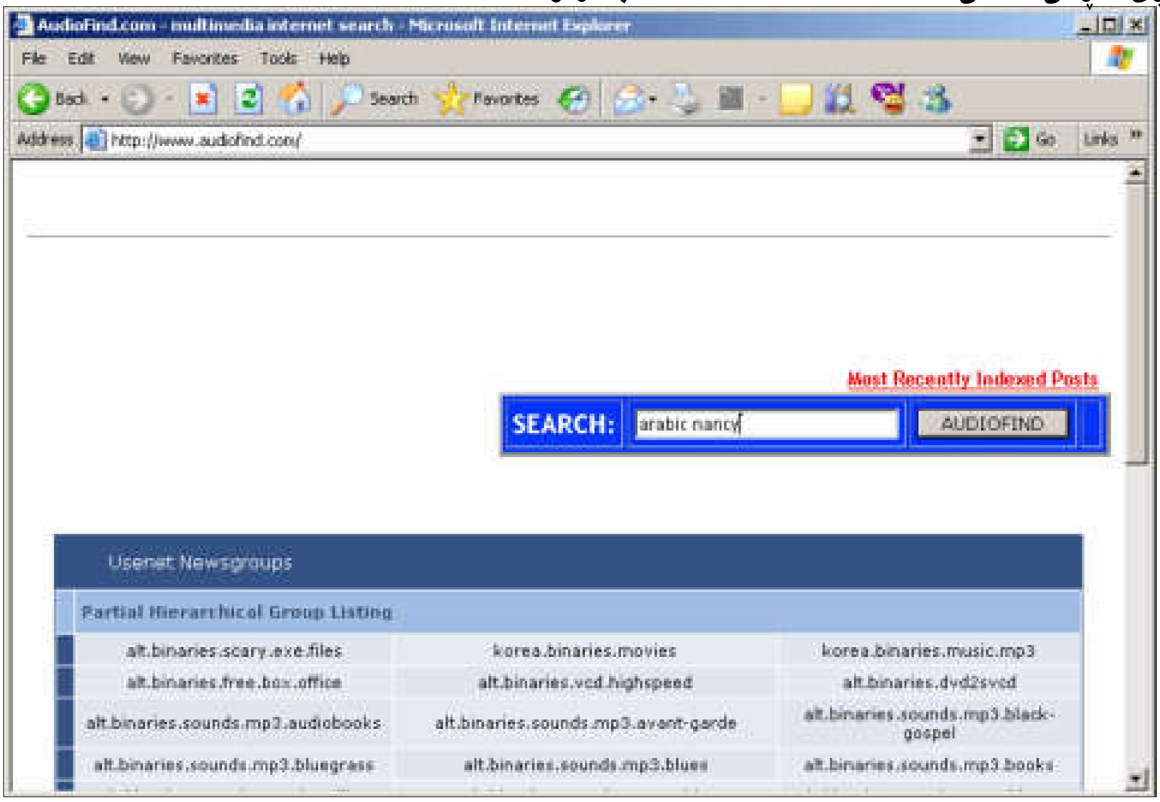

–لە خانەی گەڕاندا ئەو شتە بنووسە كەدەتەوێت بە دوای زانیاری دەنگیدا بگەڕێیت لە بارەیەوە و،دوواتر كلیك لەسەر دووگمەی گەڕان بكە:

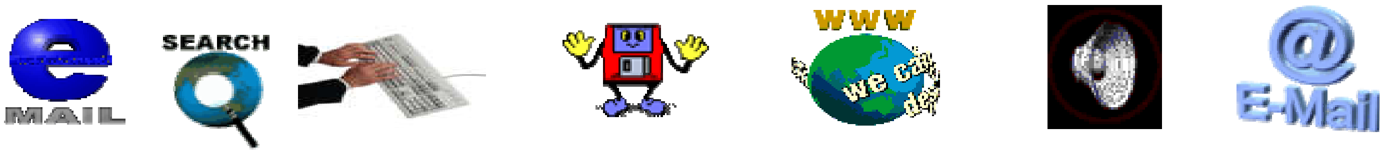

هاوكات دەتوانیت سود لەم ماڵپەڕانەی دیكەی گەڕان وەربگری

www.infoseek.com
www.ditto.com
www.thebighub.com
www.wetacrawler.com
www.profusion.com
www.askjeeves.com
www.canada٤all.com
www.refdesk.com
www.compuserve.com
www.worldpage.com
www.findwhat.com
www.exite.com
www.laycos.com
www.newsbot.com
www.mamma.com
www.about.com
www.anywho.com
www.britannica.com
www.newo.com
www.teldir.com
www.hotbot.com
www.goto.com
www.netguide.com
www.aldalil.com
www.looksmart.com
www.ask.com

www.mysearch.com

www.dogpile.com

www.alltheweb.com

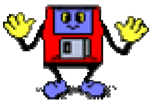

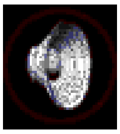

بەشی حەوتەم

دروستکردنی ئیمەیڵ

و

بەکارهێنانی

E-Mail

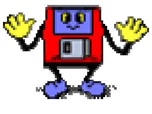

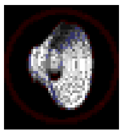

پۆستی ئەلەكترۆنی:

پۆستی ئەلەكترۆنی E-Mailیە كێكە لە ناسراوترین و،گرنگترین خزمەت گوزارییەكانی ئینتەرنێت ،كە لە زووترین كاتدا پەیام و،مەبەستەكان دەگەیەنێتە جێ ،بە تێچونێكی كەمتر لە تەلەفۆن و،فاكس و،هەرئەمەشە وای كردووە ڕۆژ بە ڕۆژ بەكارهێنەرانی ئەم بووارە ڕوو لە زیادبوون بكەن ،لەگەڵ زیاد بوونی ژمارەی بەكارهێنەرانی ئینتەرنێت دا.

بۆ بەشداری كردن لەم بووارە گرنگەی ئینتەرنێت دا ،پێویستە لە یەكێك لە ماڵپەڕەكاندا بەشداری بكەیت ،وبۆ ئەم مەبەستەش ئێمە بەشداری كردنمان لە چەند ماڵپەڕێك باسكردووەو،لە دوواتردا دەیان بینیت،وەڵێ بەرلەوە پێویستە بزانیت ناونیشانی پۆستی ئەلەكترۆنی چییەو،لە چی پێكدێت.

ناونیشانی پۆستی ئەلەكترۆنی :

هەربەشداربوویەكی پۆستی ئەلەكترۆنی پێویستە ناو ،وناونیشانێكی هەبێت هەتاوەكو بەهۆیەوە بناسرێتەوەو،بتوانێت پۆستی تایبەتی خۆی بنێرێت،یان پۆستی لەكەسانی دییەوە بۆ بێت و،بەمەش دەڵێن :ناونیشانی پۆستی ئەلەكترۆنی (عناوين البريد الالكترونى –E-Mail Address)بەوە جیادەكرێتەوە كەهێمای(@) تێدایە كەبە(At)دەخوێندرێتەوە.

پێكهاتەی ناونیشانی پۆستی ئەلەكترۆنی:

بەشێوەیەكی گشتی ناونیشانی پۆستی ئەلەكترۆنی هەربەشداربوویەك لە چەند بەشێكی گرنگ پێكدێت كە پێویستە تۆی بەكارهێنەر زانیاریت لە بارەیانەوە هەبێت،بەم شێوەیە:

١–User name:ناو،یان نازناو،ئەو وشەو،دەستەواژەیە دەگرێتەوە ،كە تۆی بەكارهێنەی بۆخۆتی هەڵدەبژێریت و، گرنگیش نییە كە ناوی خۆت،یان ناوی خوازراو،یان بەشێك لەناوەكەت،یان ناو ژمارە بێت،یان... .

٢–@:ئەم هێمایە بەشێكە لە پێكهاتەی بەریدی ئەلەكترۆنی و،بە (ئەت – At)دەخوێندرێتەوەو،گرنگی خۆی هەیەو،بەهۆیەوە ئیمەیڵ لە ماڵپەڕ جیادەكرێتەوەو،هاوكات ناوی بەكارهێنەرو ،ناوی ئەو ماڵپەڕەش جیتدەكاتەوە،كە بەشداریت تێدا كردووە.

٣–Domain Name:ئەو بەشەیە كەلەدوای هێمای @ دێت و،ناوی ئەو ماڵپەڕەیە ،كە بەشداریت تێدا كردووە.

٤–پاشگر : بەهۆی ئەم بەشەوە دەتوانین جۆری ئەو ماڵپەڕە جیابكەینەوە كە بەشداریت تێدا كردووە ،كە ئایا بازرگانییە،یان ڕێكخراو دەزگایە ،یان... ،بەڵام ئەم جیاكردنەوەیە سەد لە سەد نییە.

پاشگرەكان:

.Com	Commercial	بازرگانی
.Gov	Government	حكومەتی
.Edu	Education	پەیمانگەوزانستگەودامەزراوە فێركارییەكان
.Mil	Military	سەربازی
.Net	Network	تۆڕ
.Org	organization	ڕێكخراو دەزگا
.Int	International	دامەزراوەی دەوڵەتی

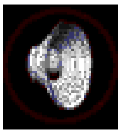

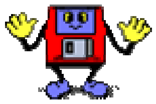

سەرنج:هەندێك جارو ،بە گوێرەی ئەوماڵپەڕەی بەکاری دەهێنیت بۆ دروستکردنی ئیمەیڵ ،سەبپاشگرێك دەبینی کەهێمایە بۆ وڵاتێکی دیاری کراو،ئەویش بە گوێرەی پڕکردنەوەی فۆڕمەکە بەم شێوەیە:

ناوی وڵات	پاشگر	ئێران	Ir
ئەفریقای خوارە	za	سوید	se
ئیسپانیا	es	قوتبی باکوری	aq
ئیکوادۆر	ec	ئەڵمانیا	de
بەرازیل	br	نەرویژ	no
بەلقان	be	ویلایەتەیەکگرتووەکان	us
سعودیە	sa	یۆنان	gr
چین	cn	ئیتاڵیا	it
کوەیت	kw	بولغاریا	bg
مەکسیك	mx	پۆڵندا	pl
هیند	in	تایوان	tw
یابان	jp	تونس	tn
ئایسلەندا	is	کۆماری ئیرلەندا	ie
بریتانیا	uk	سلۆڤاکیا	cs
بوتوریکۆ	pr	سولفینیا	si
تایلاند	th	فرنسا	fr
تشیلی	cl	فنلەندا	fi
کۆماری تشیك	cs	کۆریای جنوبی	kr
ڕووسیا	su	لاتیڤیا	lv
سەنگافورە	sg	لیتوانیا	li
سویسرا	ch	میسر	eg
ڤەنزویلا	ve	هۆڵەندا	nl
کرواتیا	hr	کەنەدا	ca
ابستونیا	ee	کۆستاریکا	cr
ئوستوراڵیا	au	لۆکسمبۆرگ	lu
ئەرژەنتین	ar	مالیزیا	my
بەحرەین	bh	هەنگاریا	hu
پرتوغال	pt	هۆنگ کۆنگ	hk
دانیمارك	dk	ئێراق	iq

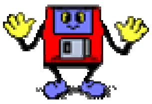

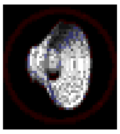

یاهوو مەیڵ

www.yahoo.com

–ماڵپەڕی یاهوو www.yahoo.comبكەرەوە:

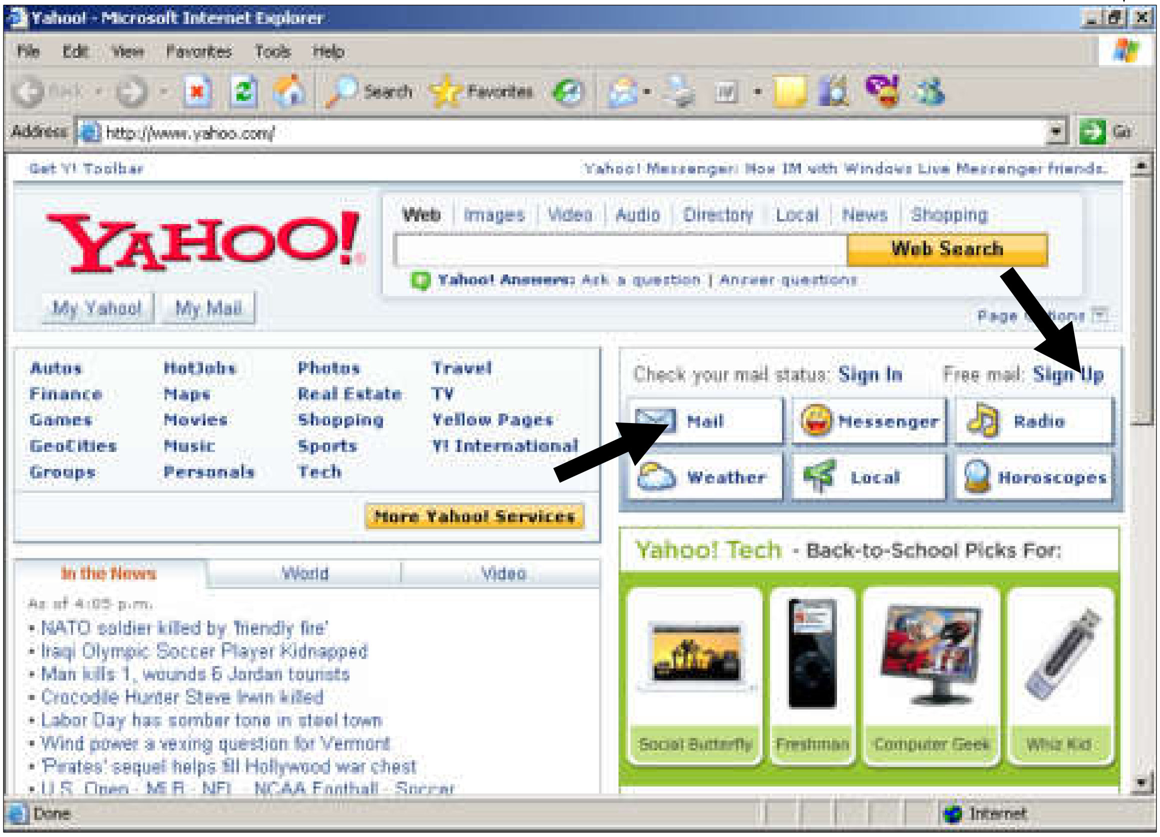

–كلیك لەسەر بەشی ئیمەیڵ بكە،یان كلیك لەسەر Free email: sign upبكە،كە بەهۆیەوە ئەم شێوەیەی خوارەوەت بۆ دەكرێتەوە :

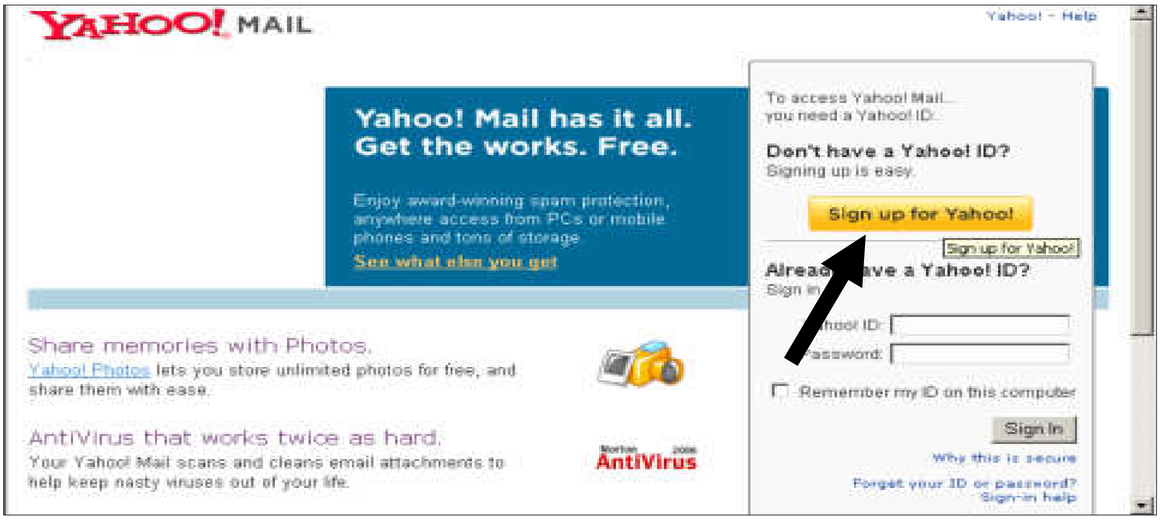

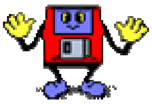

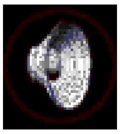

–کلیك لەسەر دووگمەی ! sing up for yahoo بکە، کە بەهۆیەوە ئەم فۆڕمەی خوارەوە دەکرێتەوە :

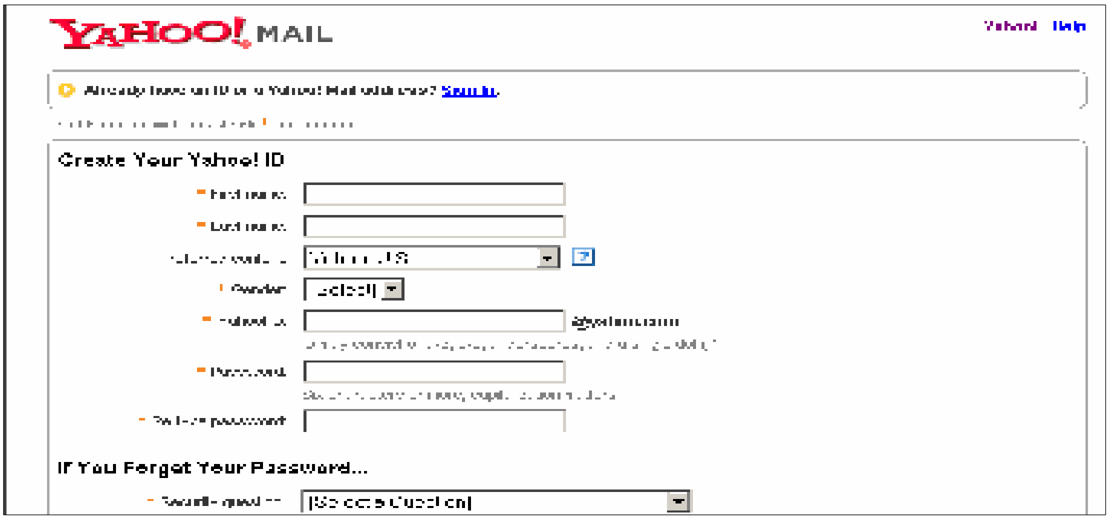

بەم شێوەیە فۆڕمەکە پڕبکەرەوە:

–لەناو خانەی first name دا، ناوی یەکەت بنووسە و،بیرت نەچێت ئەم ناوەلەگەڵ ناردی ئیمەیڵدا دەچێت بۆ ئەو کەسەی کە مەیڵەکەی بۆ دەنێریت.

–لەخانەی last name دا،ناوی دووەم (کۆتای)بنووسەو، بیرت نەچێت ئەم ناوەلەگەڵ ناردی ئیمەیڵدا دەچێت بۆ ئەو کەسەی کە مەیڵەکەی بۆ دەنێریت.

–لە خانەی preferred content شێوەو زمانی ئیمەیڵی یاهووەکەت هەڵبژێرە، کە واباشتری هەر یاهووی ئەمریکابێت و،دەستکاری نەکەیت.

–لەخانەیڕەگەزدا Gender دیاری بکەو هەڵبژێرە کەئایانێر male یت،یان مێینە female یت.

–لە خانەی :yahoo ID دا، ناونیشانی ئیمەیڵەکەت بنووسە.

–لە خانەی پاسۆرد password دا، وشەی نهێنی ئیمەیڵەکەت بنووسە.

–لەخانەی Re-type password دا،دووبارە ئیمەیڵەکەت بنووسەرەوە.

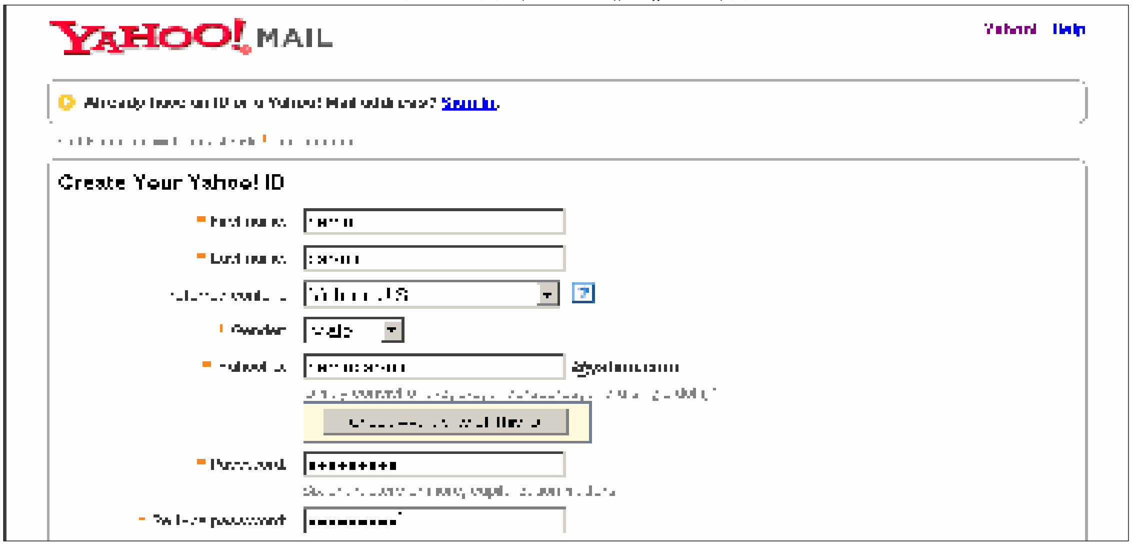

–لەخانەی security questionدا،پرسیلرێكی دڵنیای هەڵبژێرە.

–لەخانەی your answerدا ،وەڵامی ئەو پرسیارە بنووسە كەلەخانەی پێشوو دا هەڵت بژارد.

–لەخانەی Birth dayدا،بەرواری لە دایك بوونەكەت بنووسە(مانگ–ڕۆژ–ساڵ)

–لە خانەی zip postal codeدا، كۆدی ئەو ولاتە بنووسە كەهەڵیدەبژێریت (ئێراق=٠٠٩٦٤،ئەمریكا=١٩٠٢٢)

–لە خانەی countryدا،ولاتێك هەڵبژێرە،كەهەر ولاتێكت هەڵبژارد دەبێت لە خانەكەی سەرەوەدا كۆدەكەی بنووسیت.

–لەخانەی alternate emailدا،ئیمەیلێك بنووسە، وەلێ ئیمەیلی یاهوو نەبێت و،بیریشت نەچێت زۆربەی كات سوپاسنامەیەك لە كۆمپانیای یاهووەوە بۆ ئەم ئیمەیلە دێت.

–لە خانەی industryوtitleدا،وباشترە other هەڵبژێریت.

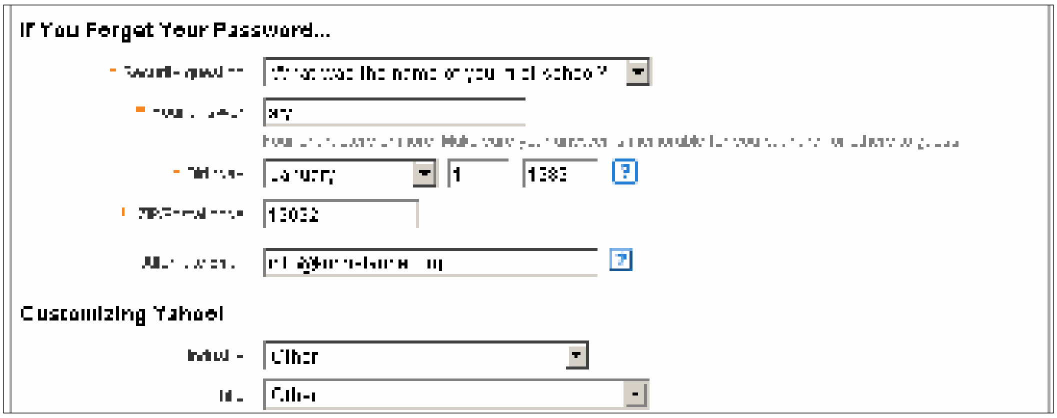

–لەخانەی enter the code shownدا،ئەو كۆدە بنووسەرەوە كە پیشاندراوە لە ژێر ئەم خانەیەدا.

–كلیك لەسەر دووگمەی I Agree بكە:

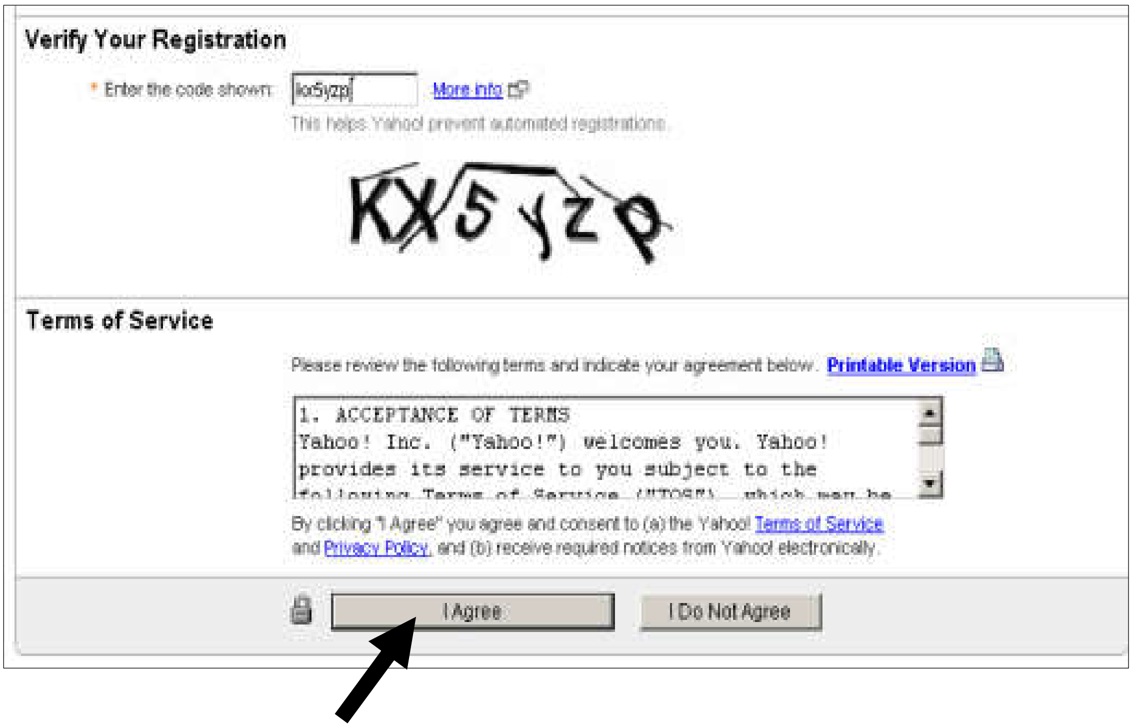

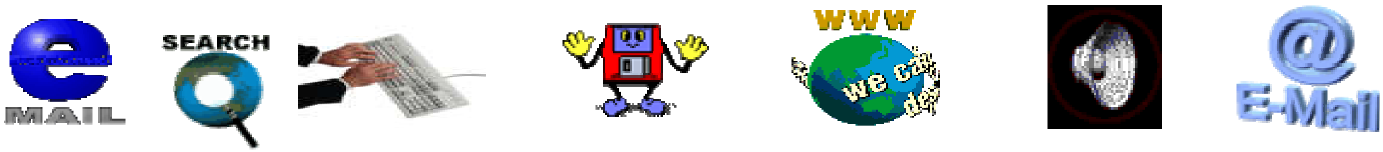

–ئەگەر هەڵەت هەبێت،یان ناو و،زانیارییەك قبوڵ نەكات ئەوا بۆت دیاری دەكات و،فۆڕمەكە ناچێتە قۆناغێكی نوێوە وەكو لە خوارەوە دیارە:

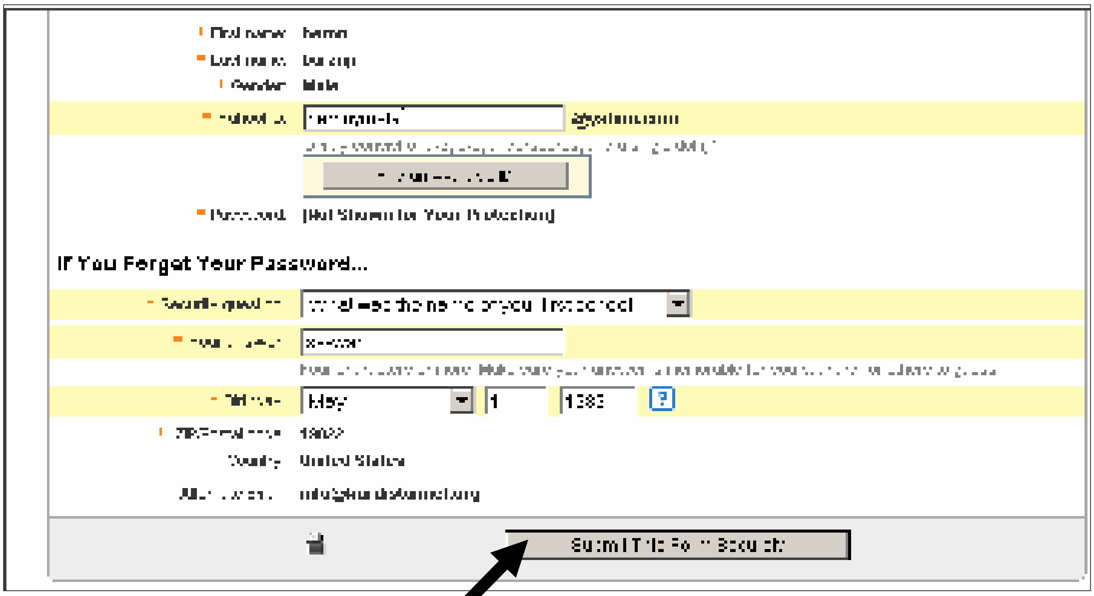

هەڵەكان چاك بكەو،پاشان كلیك لەسەر دووگمەی **submit this form securely** بكەو، ئەوەش لەبیرنەچێت هەندێك جار كۆددت دەداتەوە ودەبێت اەخانەكەدا بینووسیتەوە و،پاشان كلیك لەسەر ئەم دووگمەیە بكەیت.

–پاشان دەچیتە قۆناغی نوێ،كە تێیدا بە خێرهاتن و،پیرۆزبایت لێدەكات و،ئەو زانیارییانەت پیشان دەداتەوە كەلە فۆڕمەكەی پێشوودا پڕت كردووە:

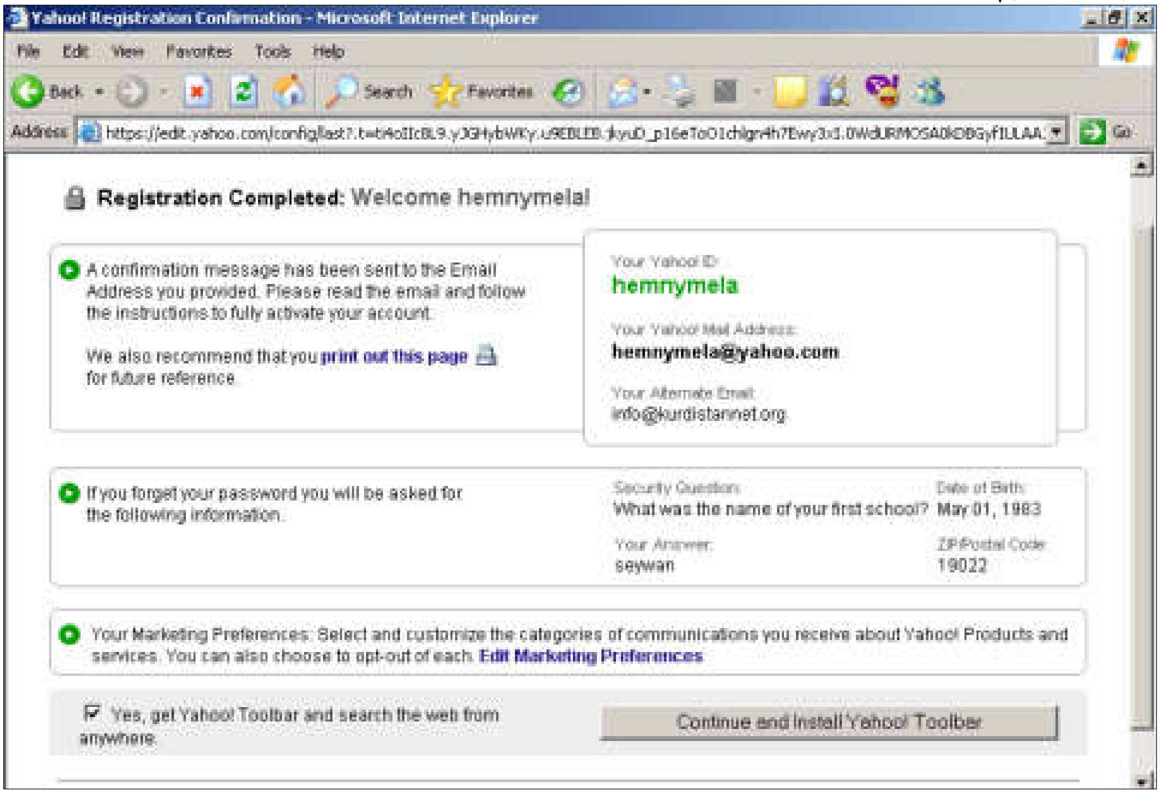

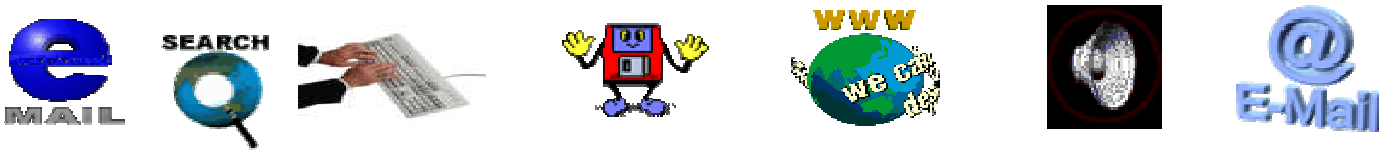

–كليك لەسەر Continue and install yahoo toolbar بكە:

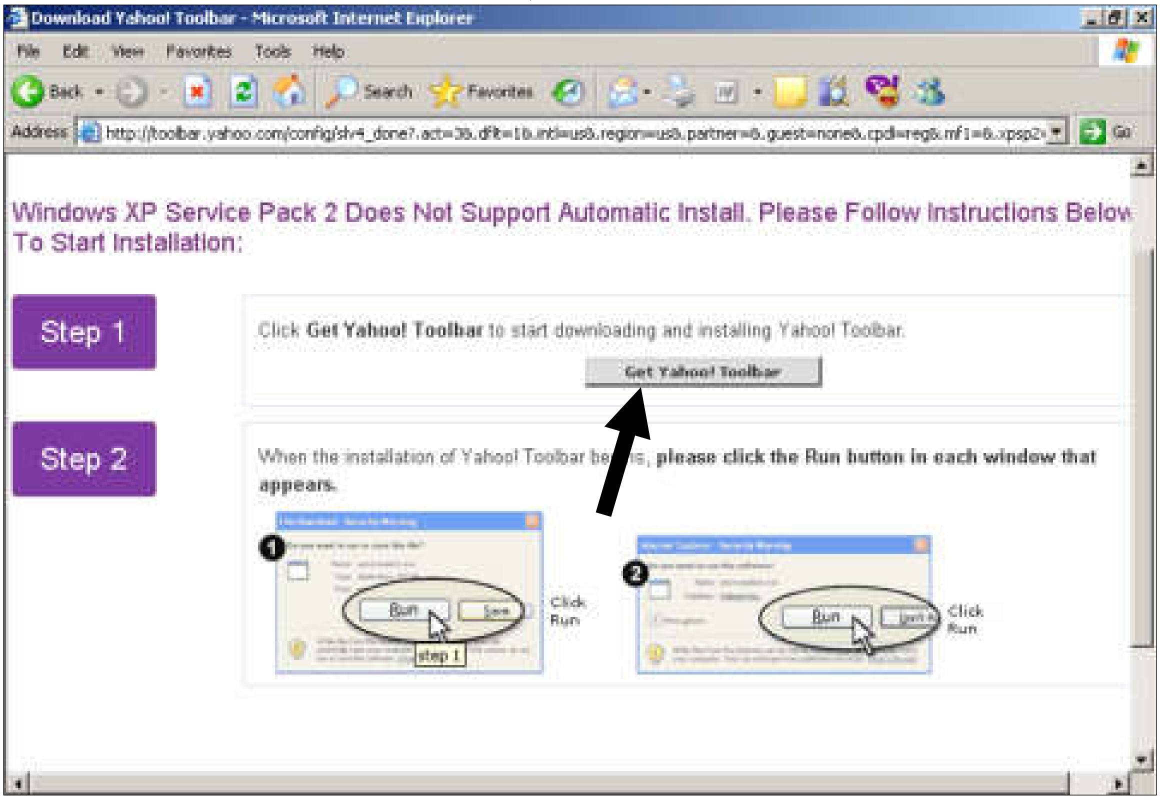

–كليك لەسەر Get yahoo toolbar بكە:

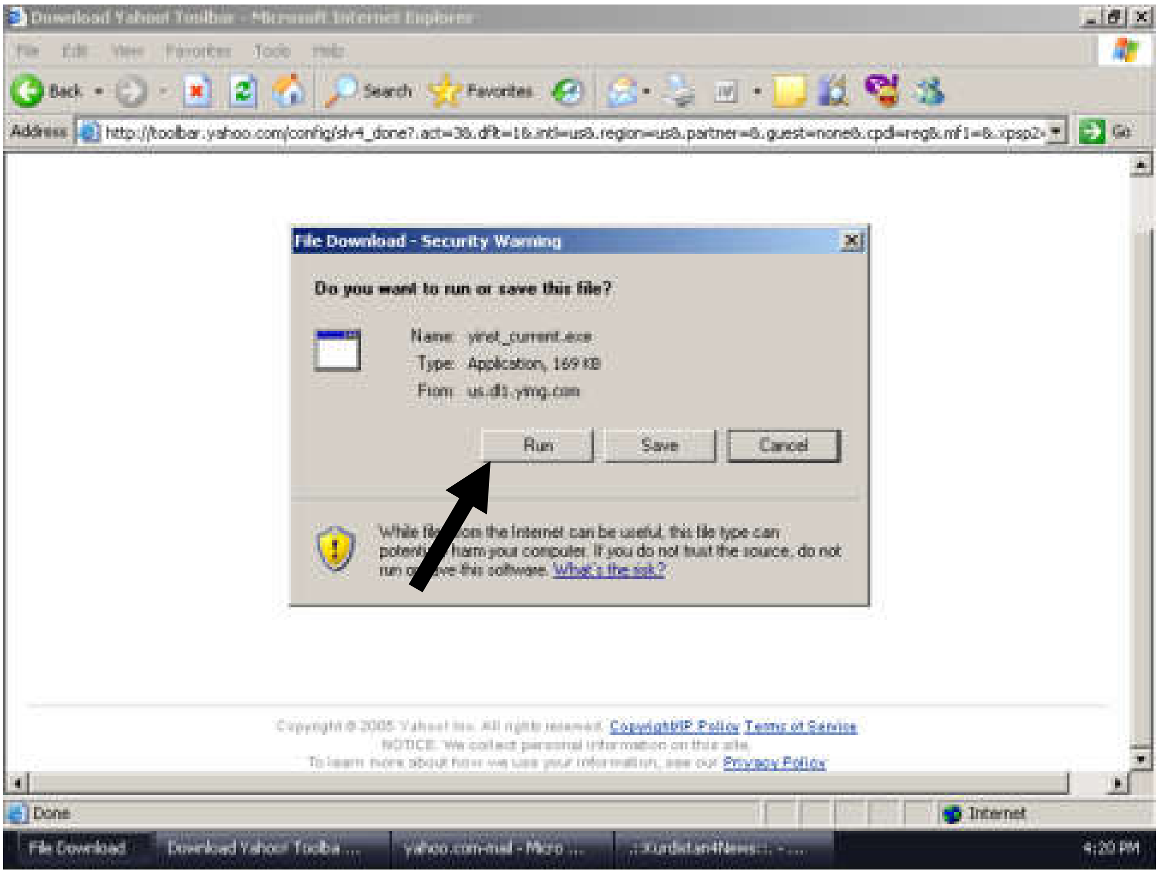

–كليك لەسەر دووگمەی Runبكە:

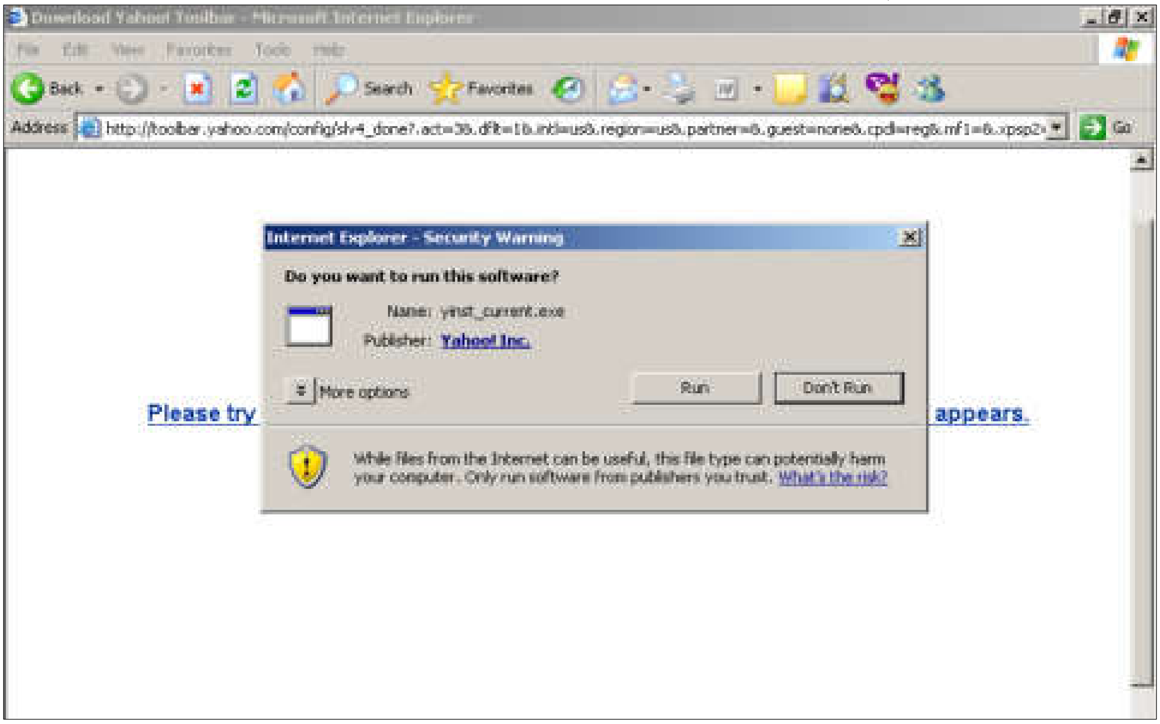

–پاشان كليك لەسەر I Agreeبكە:

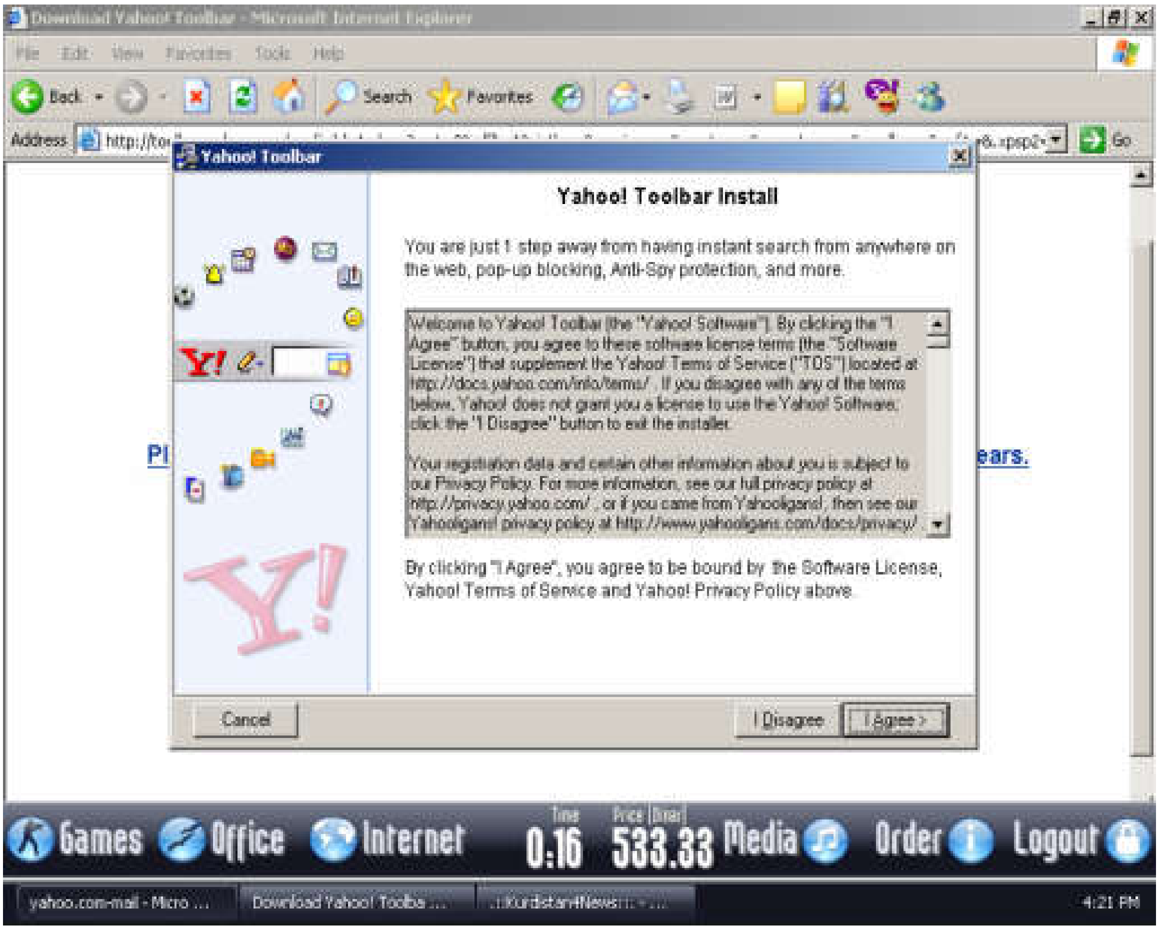

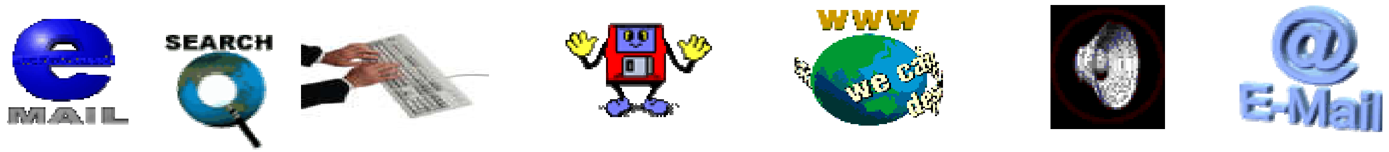

–دوواتر كلیك لەسەر دووگمەی Finishبكە:

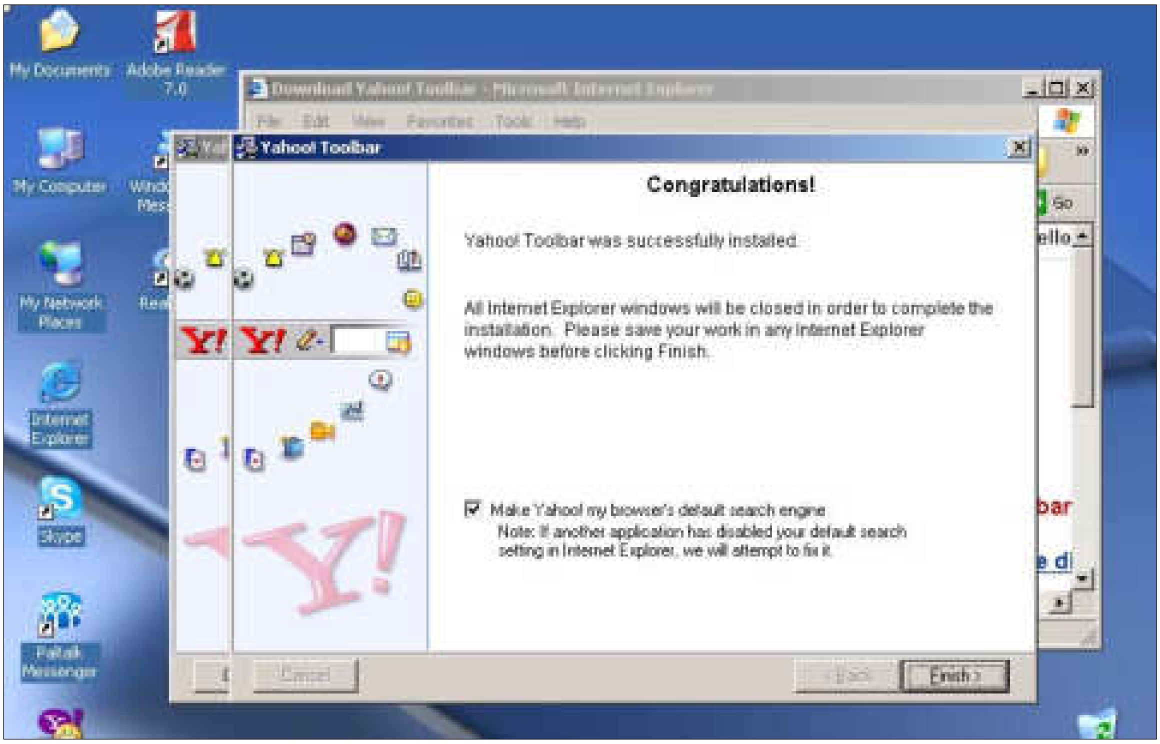

–پاشان دەبینیت داغڵ بە ئیمەیڵەكەت دەبیت و،دەبیتە خاوەن ئیمەیڵی خۆت و،پیرۆزە:

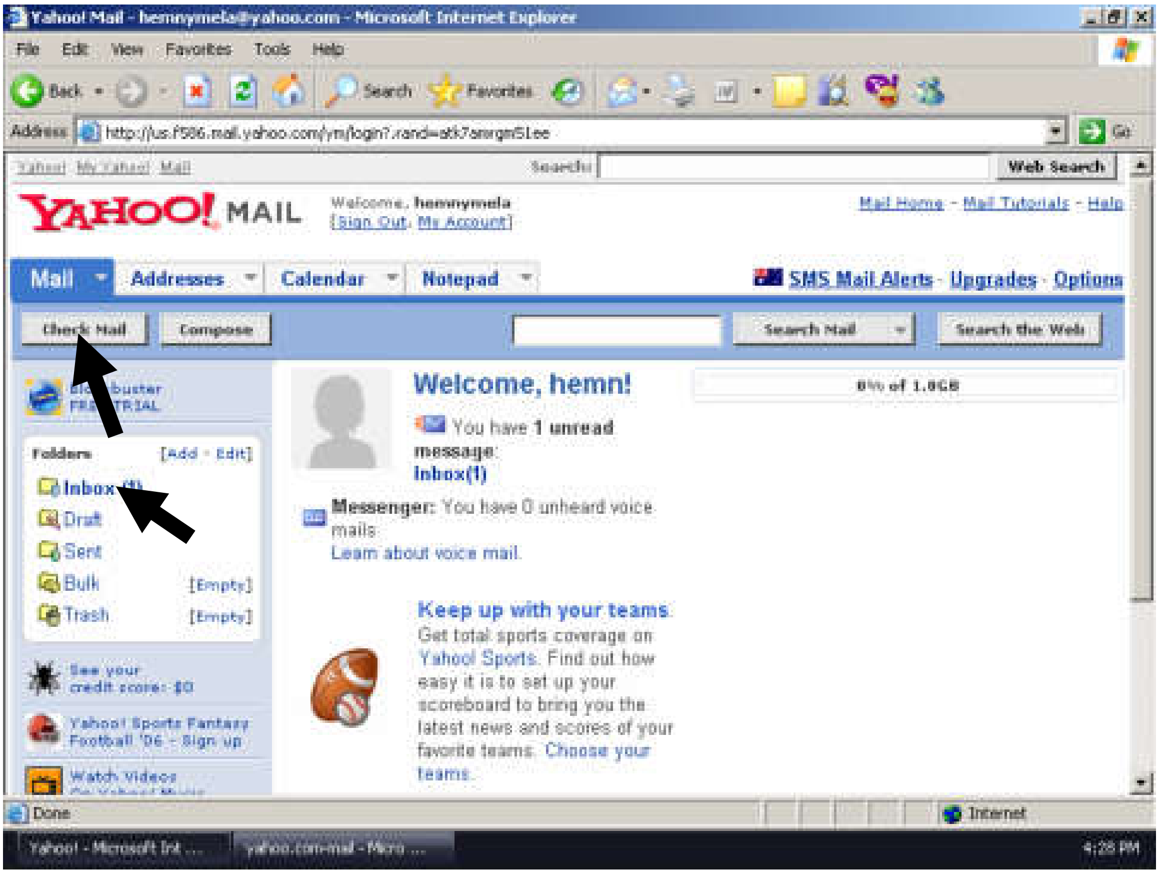

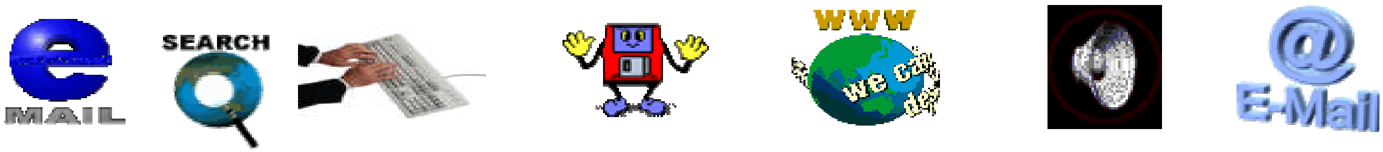

–بۆ خوێندنه‌وه‌ی بابه‌ته‌ هاتووه‌كان،كلیك له‌سه‌ر دووگمه‌ی check mailبكه‌،یان كلیك له‌سه‌ر Inboxبكه‌:

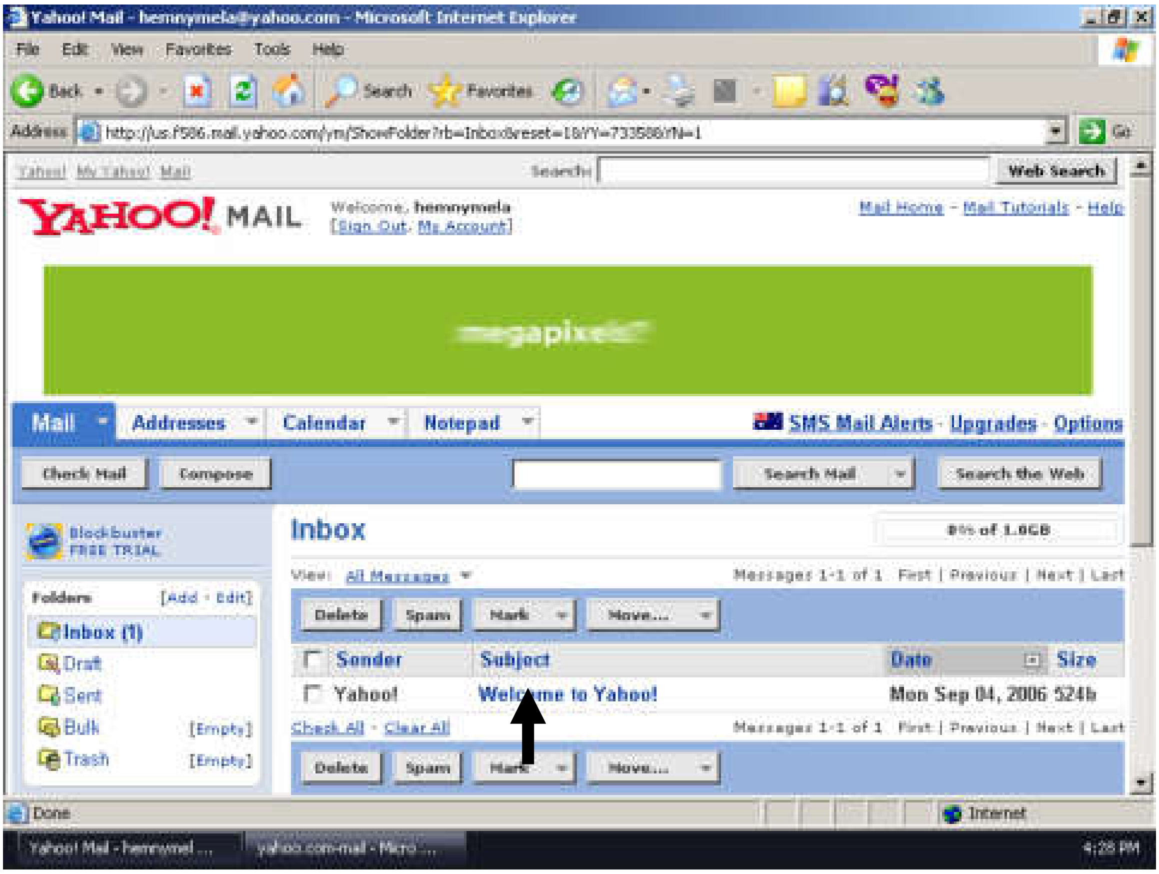

–بۆ خوێندنه‌وه‌ی هه‌ر نامه‌و،په‌یامێكی هاتوو پێویسته‌ كلیك له‌سه‌ر ناوی بابه‌ته‌كه‌ بكه‌یت كه‌ له‌ژێر خانه‌ی Subjectدا نووسراوه‌و،به‌مه‌ش بابه‌تو نامه‌ی هاتوو ده‌كرێته‌وه‌:

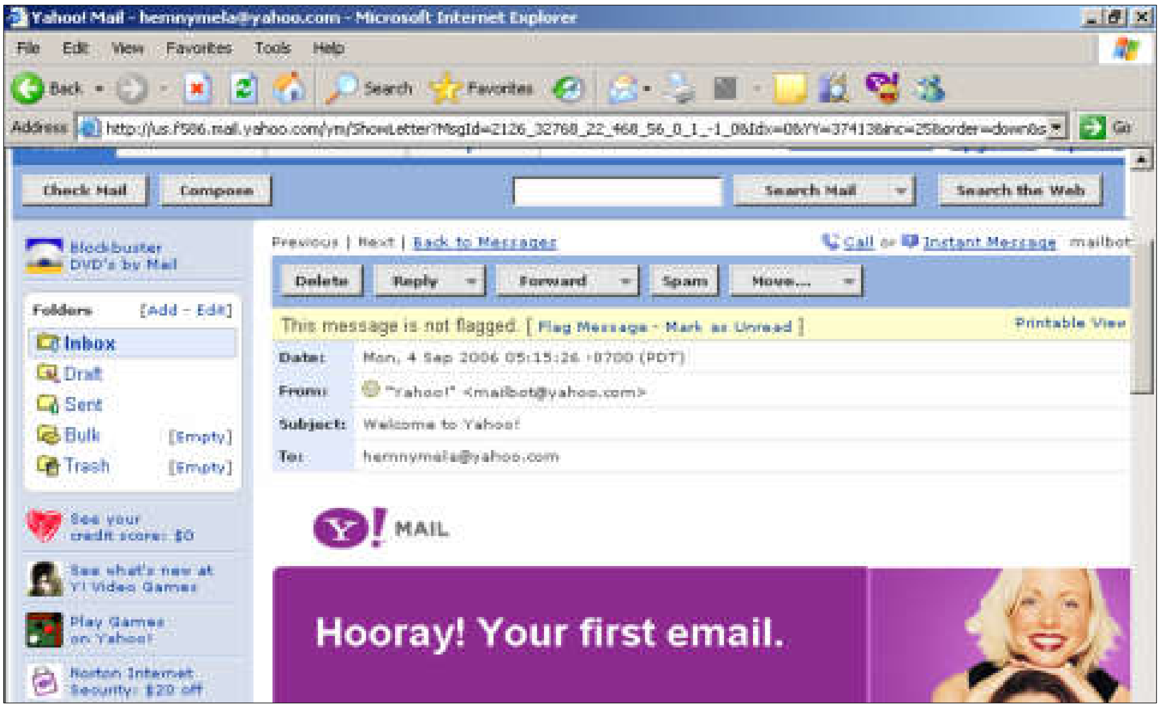

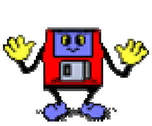

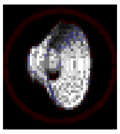

–ئەگەر دەتەوێت بابەتێك بسڕیتەوە ،سەرەتا كلیك لەسەر چوارگۆشە بچوكەكەی بەردەم بابەتەكە بكەو پاشان دوای ئەوەی هێمای سەحێك درا لە چوار گۆشەكە كلیك لەسەر دووگمەی سڕینەوە **delete**بكەو ،بەمەش ئەو بابەتە دەسڕێتەوە:

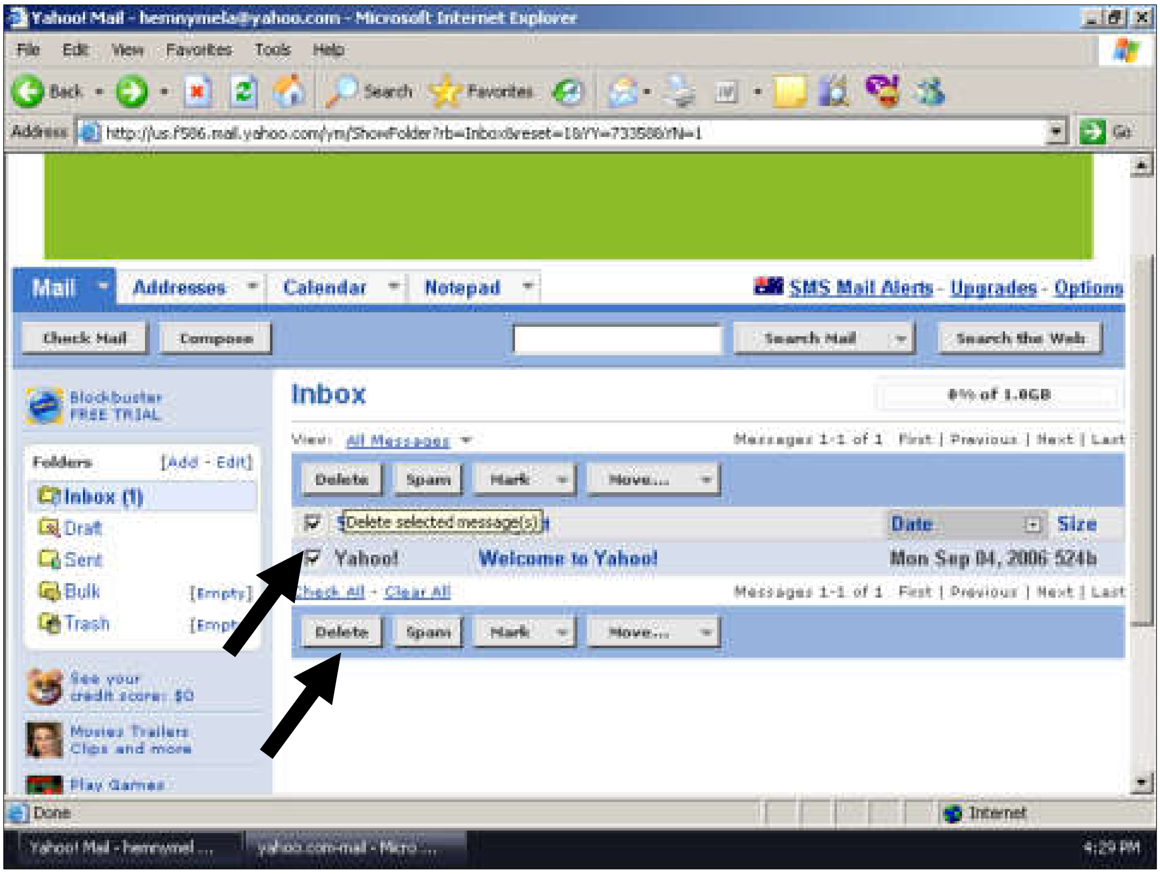

سەرنج:ئەگەر دەتەوێت هەموو بابەتە هاتووەكان یەكراست بسڕیتەوە ئەوا كلیك لەچوار گۆشەكەر بەردەم وشەی **sender**بكەو،پاشان كلیك لەسەر دووگمەی سڕینەوە **Delete**بكە.

–ئەگەر دەتەوێت ڕێگری لە ئیمەیڵێكی دیاری كراو،ئەوا كلیك لەناو چوار گۆشە بچوكەكەی بەردەم ئەو ئیمەیڵەبكە (وەكو لە فەرمانی سڕینەوەدا باسمان كرد)وپاشان كلیك لەسەر دووگمەی **spam** بكە:

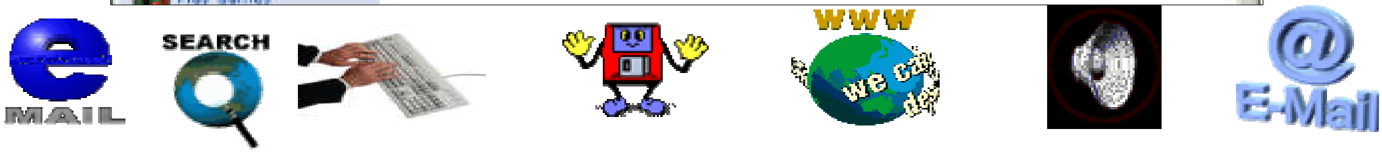

–پاشان ئەم شێوەیەی خوارەوە دەكرێتەوە و،تێيدا كليك لەسەر ئەو چوار گۆشە بەتاڵە بچوكە بكە لەبەشی خوارەوەی لاپەڕەكە و،پاشان كليك لەسەر دووگمەی (Mark Message as spam)

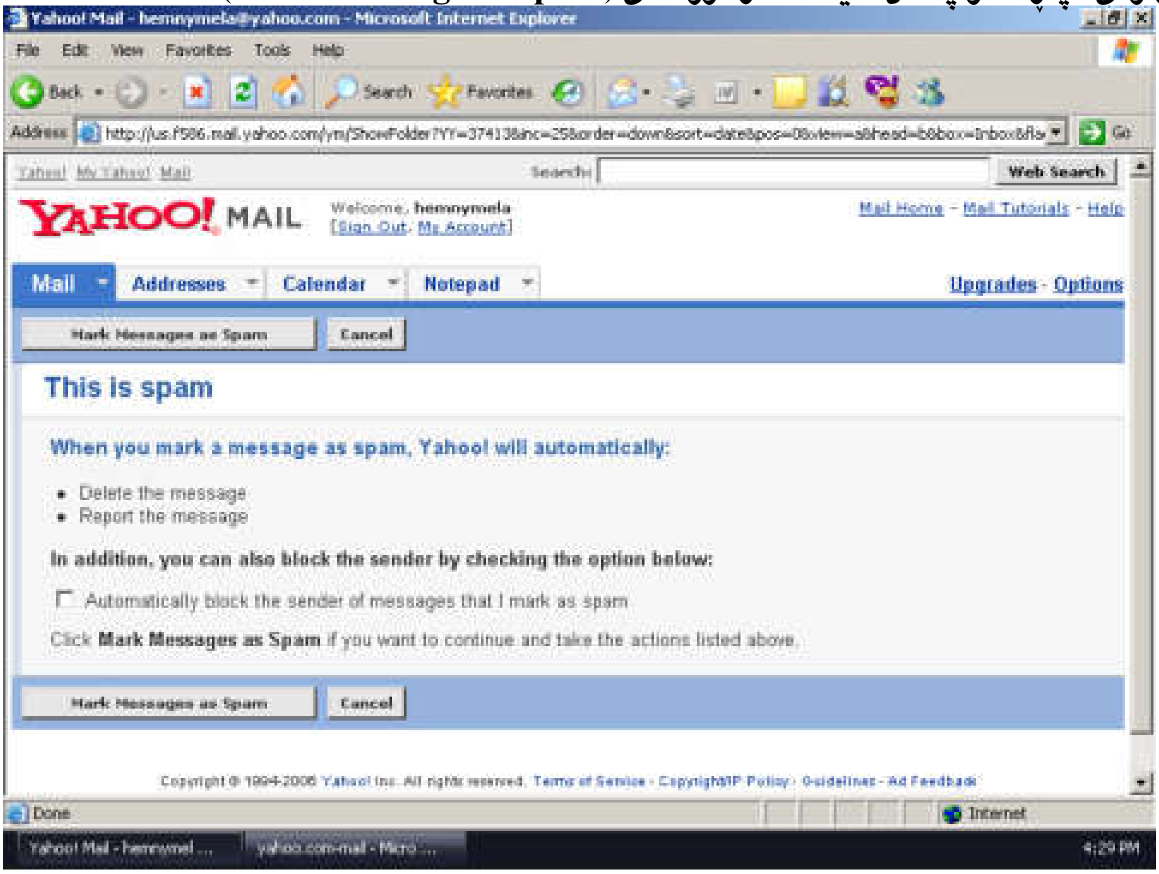

–دەبينيت ئەو نامەيە دەسڕێتەوە،ئيدی ڕێگريش لە نامەی ئەو ئيمەيڵە دەكات كە بۆتە هۆی موزاحيمی تۆی بەكارهێنەر :

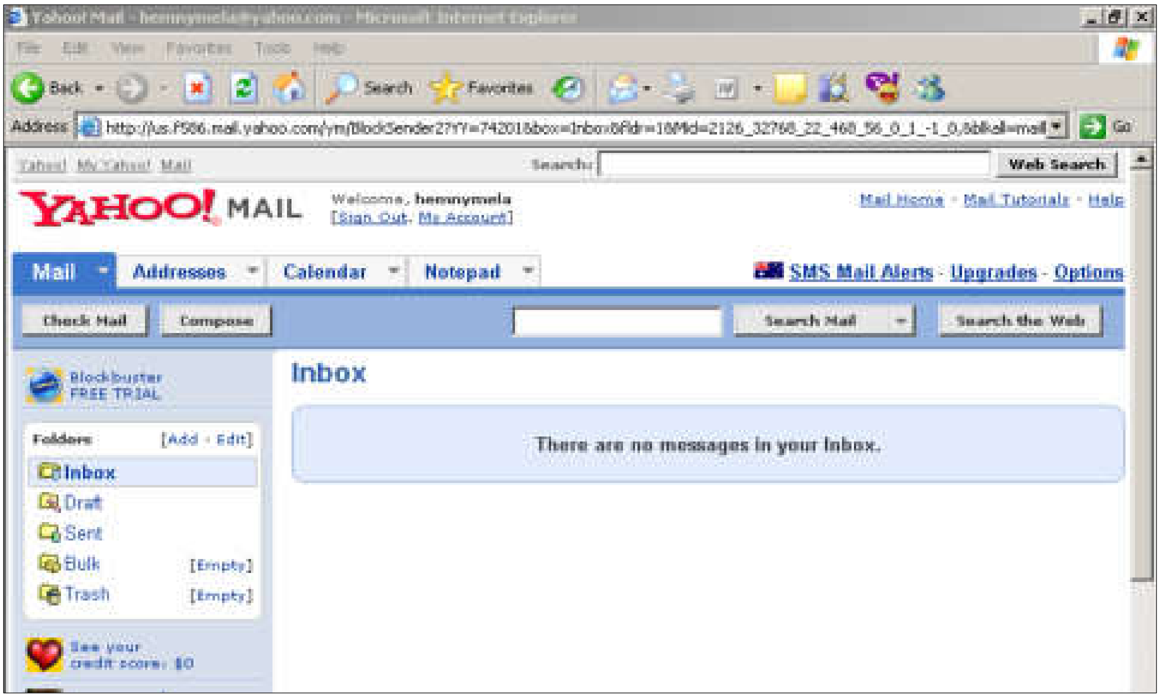

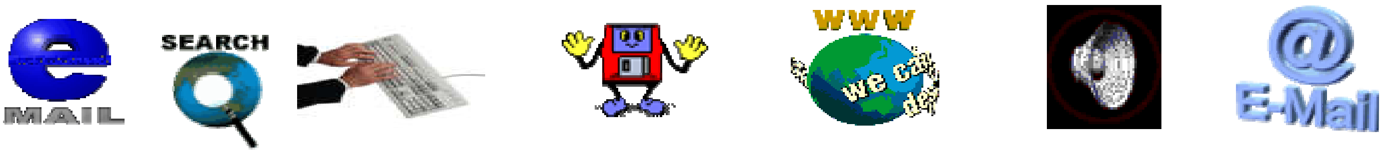

–ئەگەر دەتەوێت ئیمەیڵ بنێریت ،ئەوا كلیك لەسەر Composeبكە :

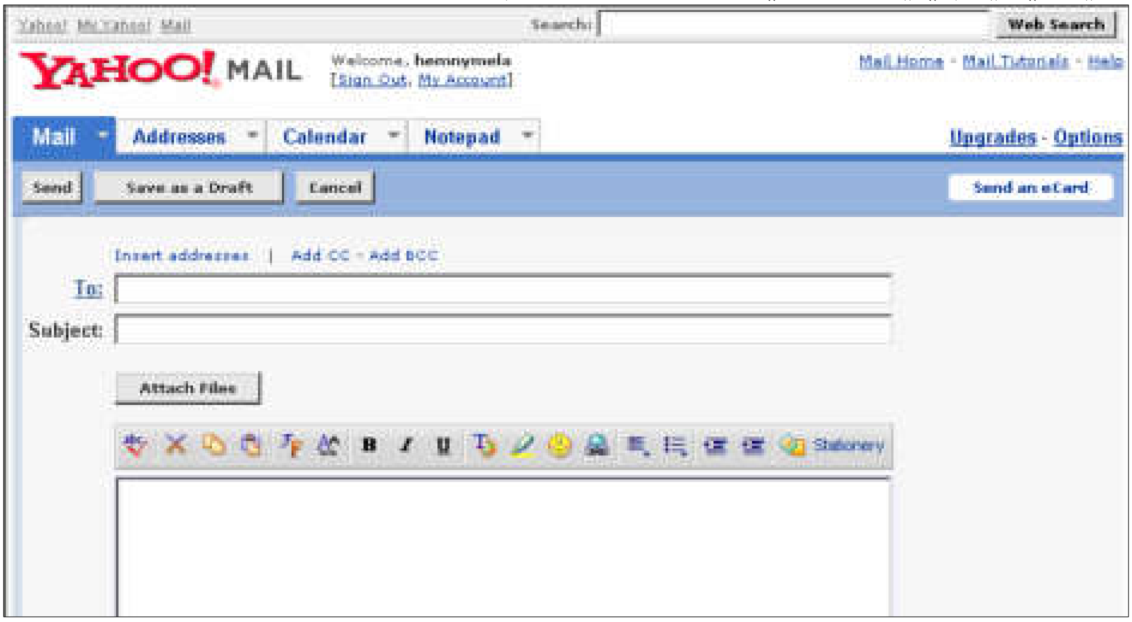

*لەخانەی TOدا ،ئیمەیڵی ئەو كەسە بنووسە كەدەتەوێت بابتی بۆ بنێریت.

*لە خانەی Subjectدا،ناونیشانی ئەو بابەتە بنووسە ،كە دەتەوێت بینێریت.

–ئەگەر دەتەوێت ئەو بابەتە بۆ زیاتر لەیەك كەس بنێریت كلیك لەسەر :Ccبكەو ،لەم خانەیەدا ئیمەیڵی كەسی دووەم بنوسە وەكو لە وێنەكەدا دیاری:

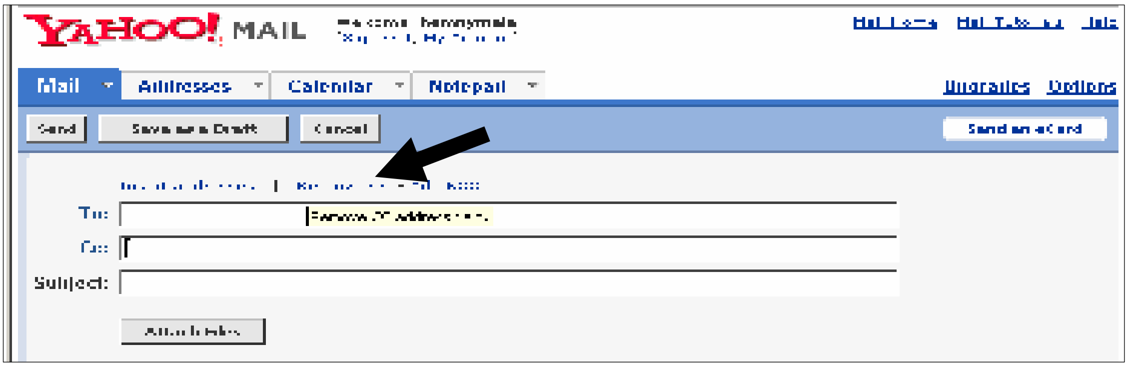

ئەگەر دەتەوێت هەمان ئیمەیڵ بۆ كەسێكی دیكەش بنێریت و،ببێتە كەسی سێهەم ئەوا كلیك لەسەر Bccبكەو ،بەمەش خانەی سێیەم زیاد دەبێت و،ئیمەیڵی كەسی سێهەمی تیابنووسە:

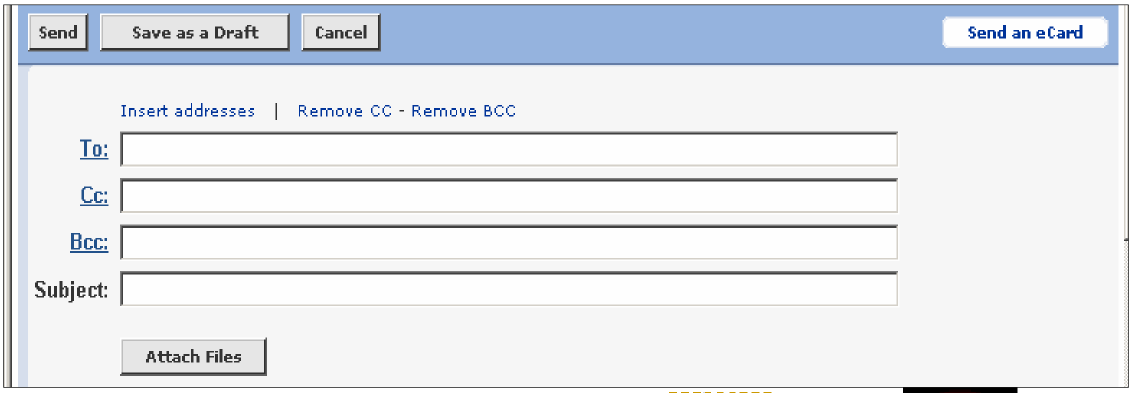

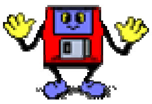

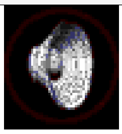

–پاشان بەلاتینی لە خانەی نووسیندا نامەو،پەیامەکەت بنووسە و،سود لە دووگمەکانی سەرو لاکێشەی دەقەکە وەربگرە،وەکو ئێمە تەنها نووسیومانە: (slaw...choni....)تۆش چیت هەیە بینووسە:

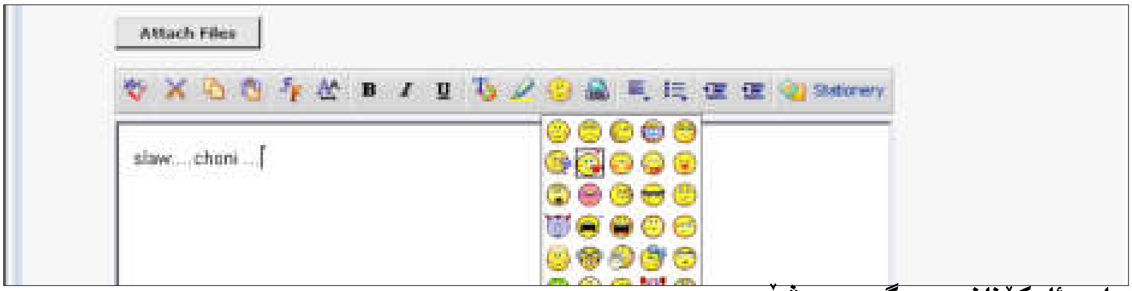

پاشان سود لەم ئایکۆنانە وەربگرە بەم شێوەیە:

–پاشان كليك لەسەر دووگمەی ناردن sendبکە:

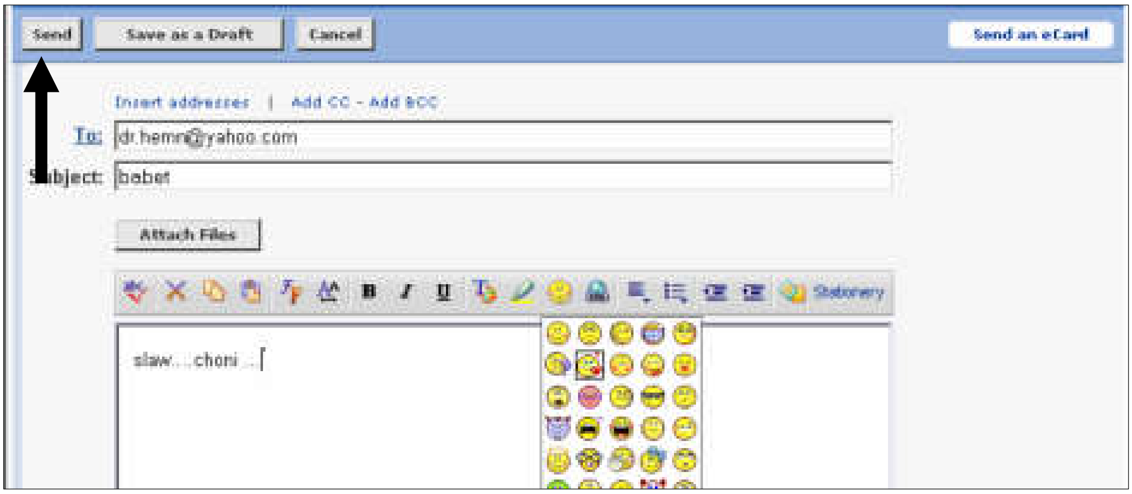

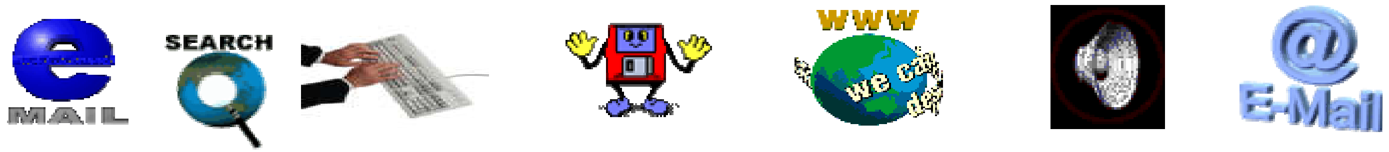

چاوەڕێبە تا ئەم شێوەیەی خوارەوەت بۆ دەردەکەوێت و،پێت دەڵێت نامەو،پەیامەکەت گەیشت

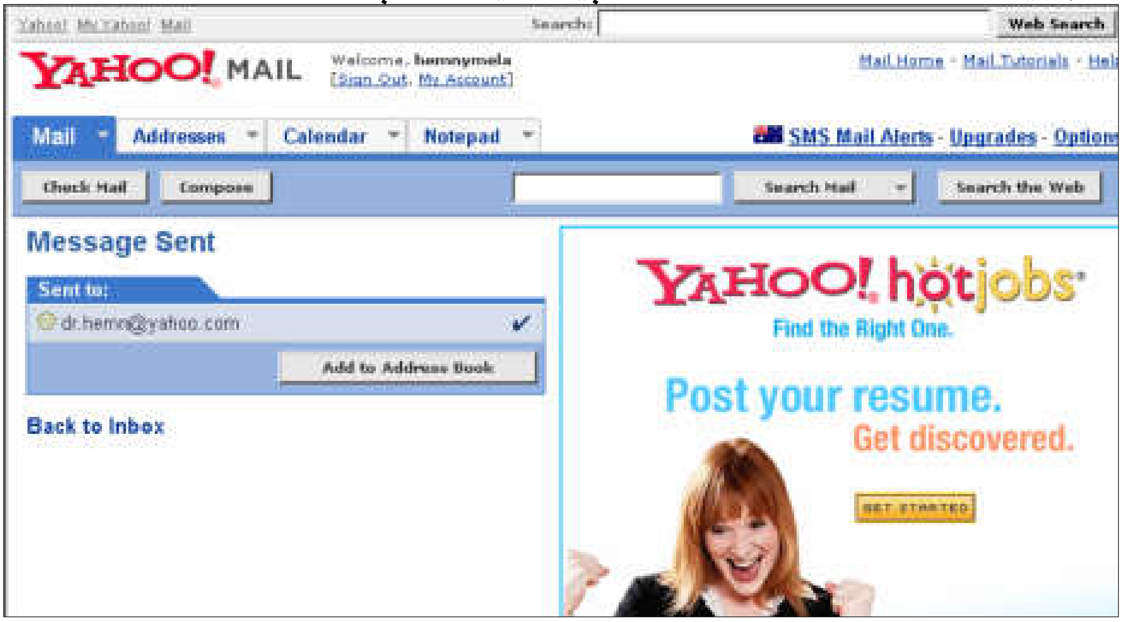

–ئەگەر دەتەوێت نامەو،پەیام و،وێنەی پێچراوە بنێریت کەئەم شێوازە بەزۆری بۆ ناردنی نووسین و،فایلی وۆرد سودی هەیە،و هیچ تێك ناچێت ،فەرموو ئەم هەنگاوانە جێبەجێبکە:

١–دووای ئەوەی کلیکت لەسەر **compose**کرد،لەخانەکانی ناردنی ئیمەیلدا ئیمەیڵی ئەو کەسە بنووسە کەدەتەوێت ئیمەیڵی بۆ بنێریت و،دوواتر لەخانی ناوی نامەو پەیامدا **subject**ناوی نامەو ،پەیامەکەت بنووسە:

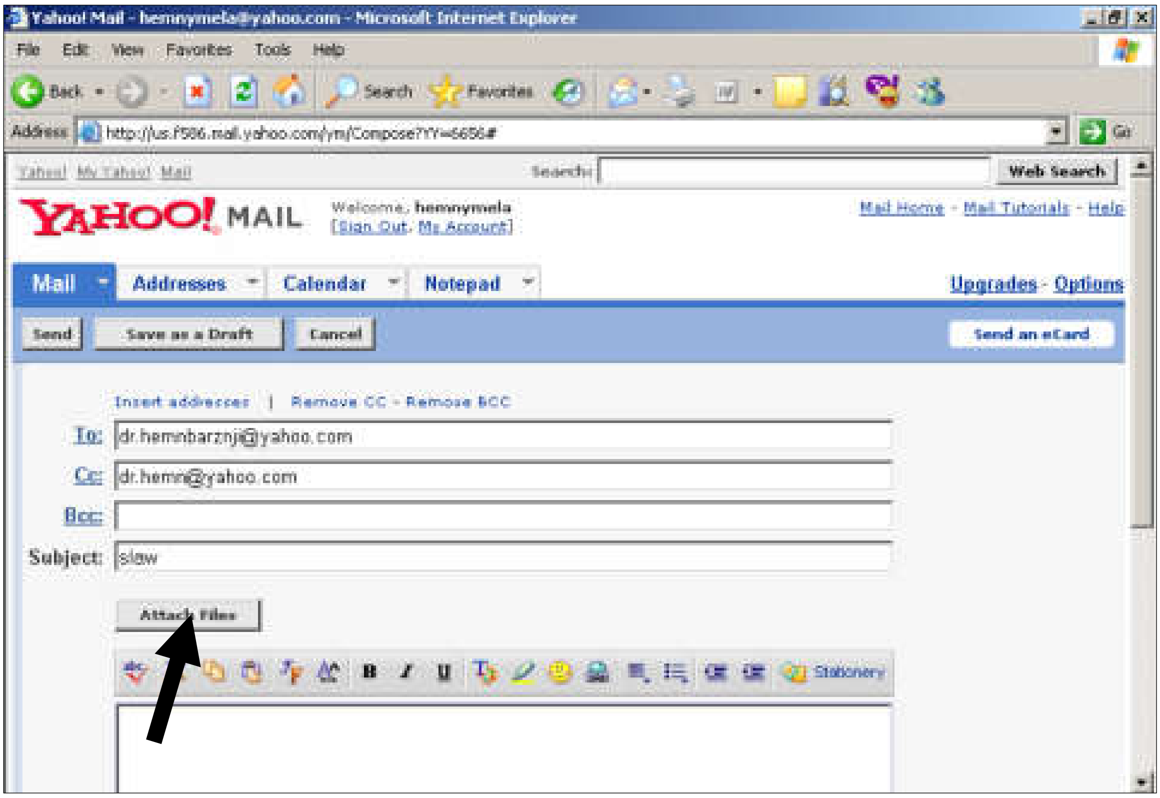

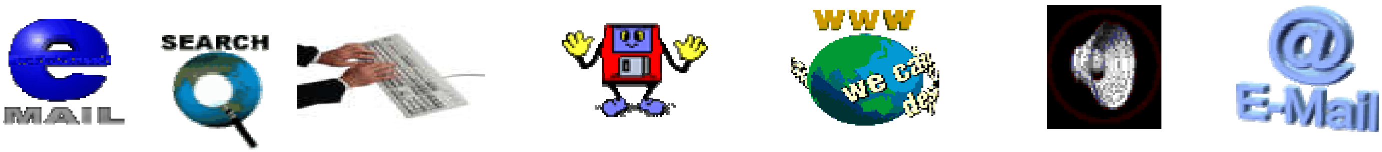

٢-کلیك لەسەر دووگمەی Attach fileبکە،کە بەهۆیەوە ئەم شێوەیەی خوارەوە دەکرێتەوە:

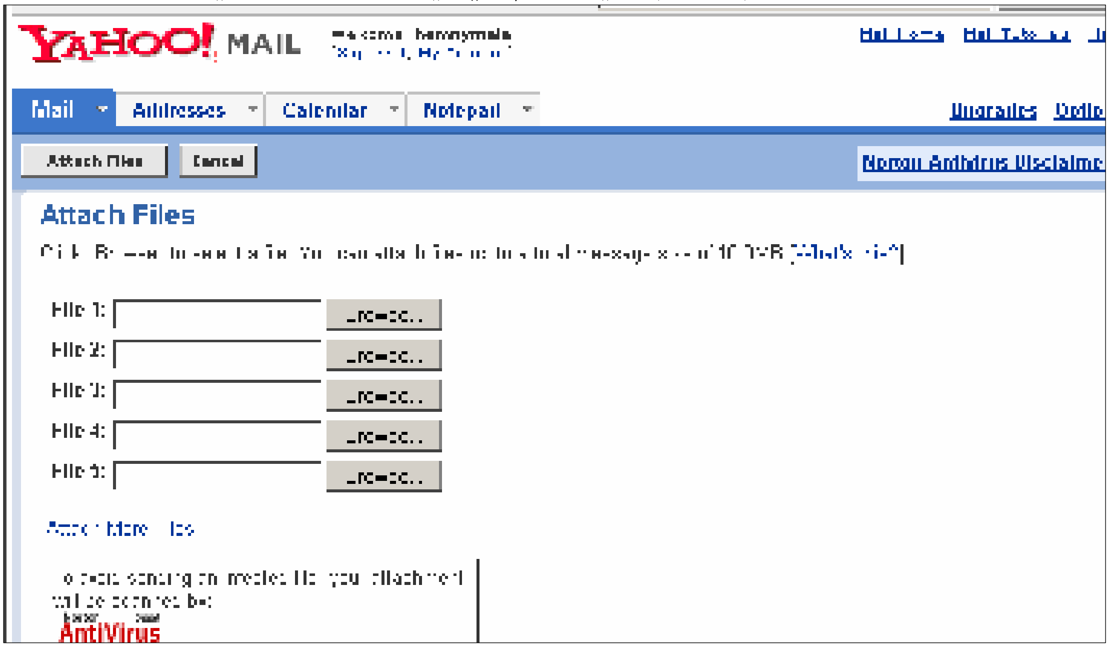

٣-کلیك لەسەر دووگمەی browse...بکە،کە بەهۆیەوە ئەم شێوەیەی خوارەوە دەکرێتەوە:

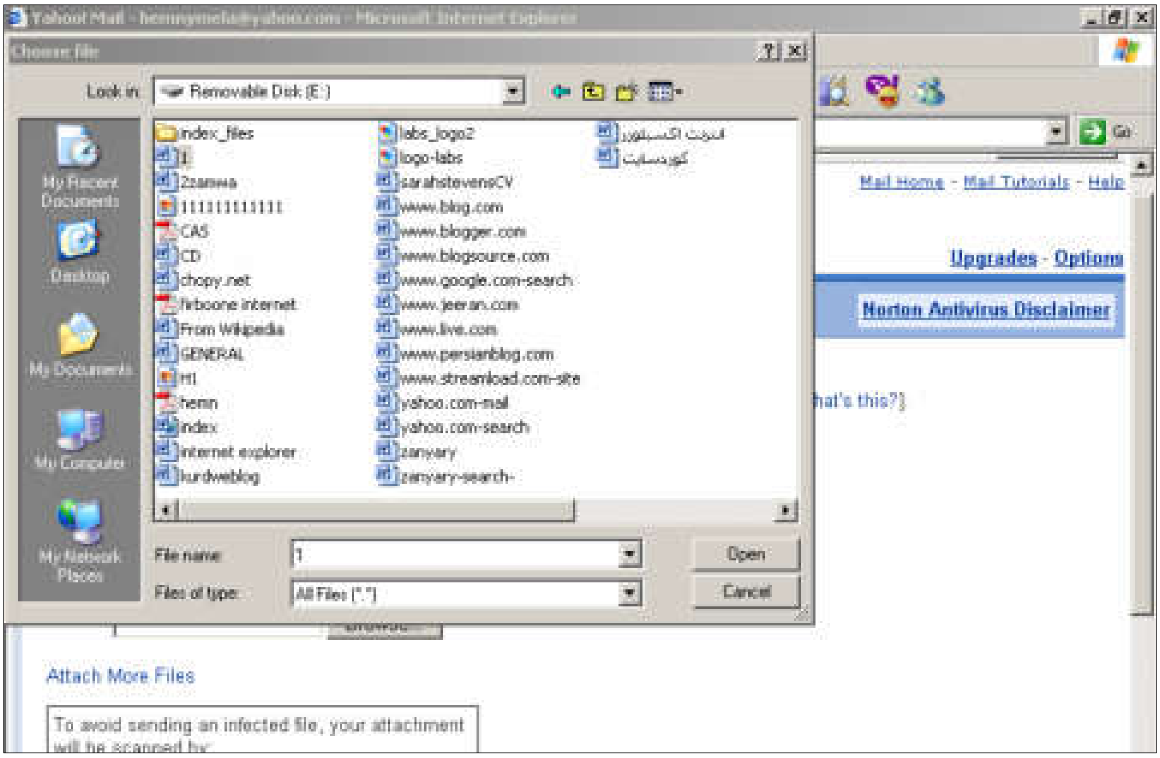

پاشان شوێنی ئەو فایلە بدۆزەرەوە کە دەتەوێت بینێریت بەهۆی بەشی look inەوە پەنجەرەیەی بۆت کرایەوە و،دوواتر کلیك لەسەر فایلەکە بکەو،بۆ کردنەیەوەی بۆ ناوخانەی browse...و پاشان کلیك لەسەر دووگمەی openبکە، یان ڕاستەو خۆ دووانە کلیك لەسەر فایلەکە یان وێنەکە بکە.

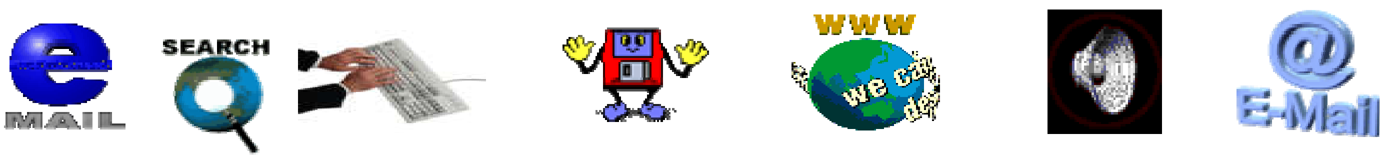

٤–پاشان دەگەڕێیتەوە بۆ خانەی ...broseو،ئەو فایل ،یان وێنەیەی هەڵت بژارد لە خانەی browseدا دەبینیت :

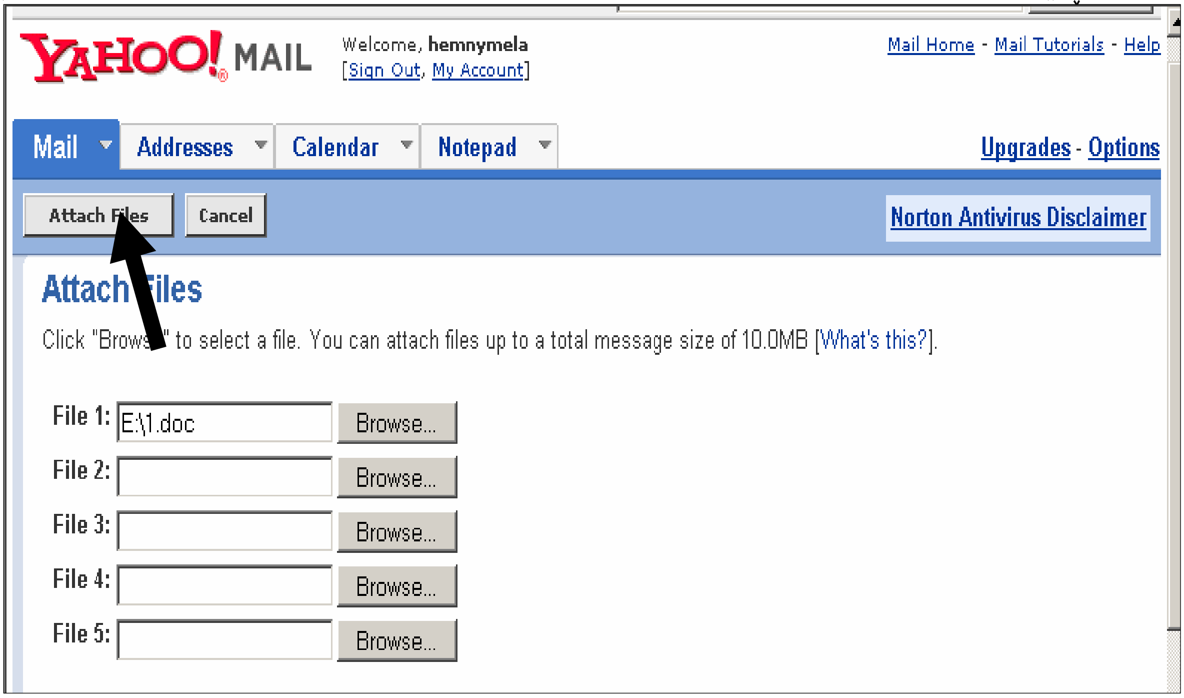

سەرنج:وەکو لە وێنەکەی سەرەوەدا دیارە دەتوانیت لە یەککاتدا پێنج وێنە،یان فایل بە شێوەی پێچراوەی Attachبنێریت و،بۆ ئەم مەبەستەش کردارەکەی پێشوو دووبارەدەکەیتەوە.

٥–پاشان كليك لەسەر دووگمەی Attach fileبکەو،بەمەش ئەم شێوەیەی خوارەوە دەکرێتەوە:

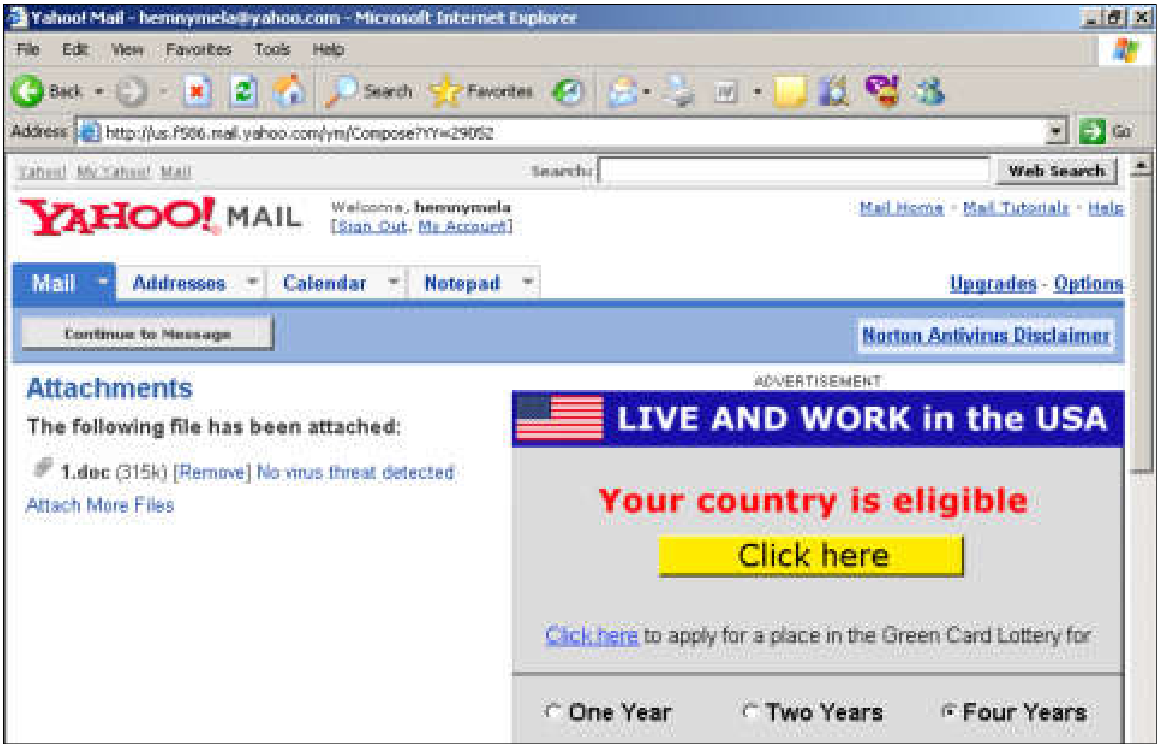

٦-پاشان كليك لەسەر دووگمەی continue to messageبكە،وبەمەش دەچيتەوە ناو خانەی ناردنی نامەكەو،دەبينيت ويّنەو ،فايلەكەی هەڵت بژارد هاتۆتە ئەوێ و ،لەبەشی ژێر خانەی ناونيشانی بابەتدا subjectدەكەويّتە بەرچاو:

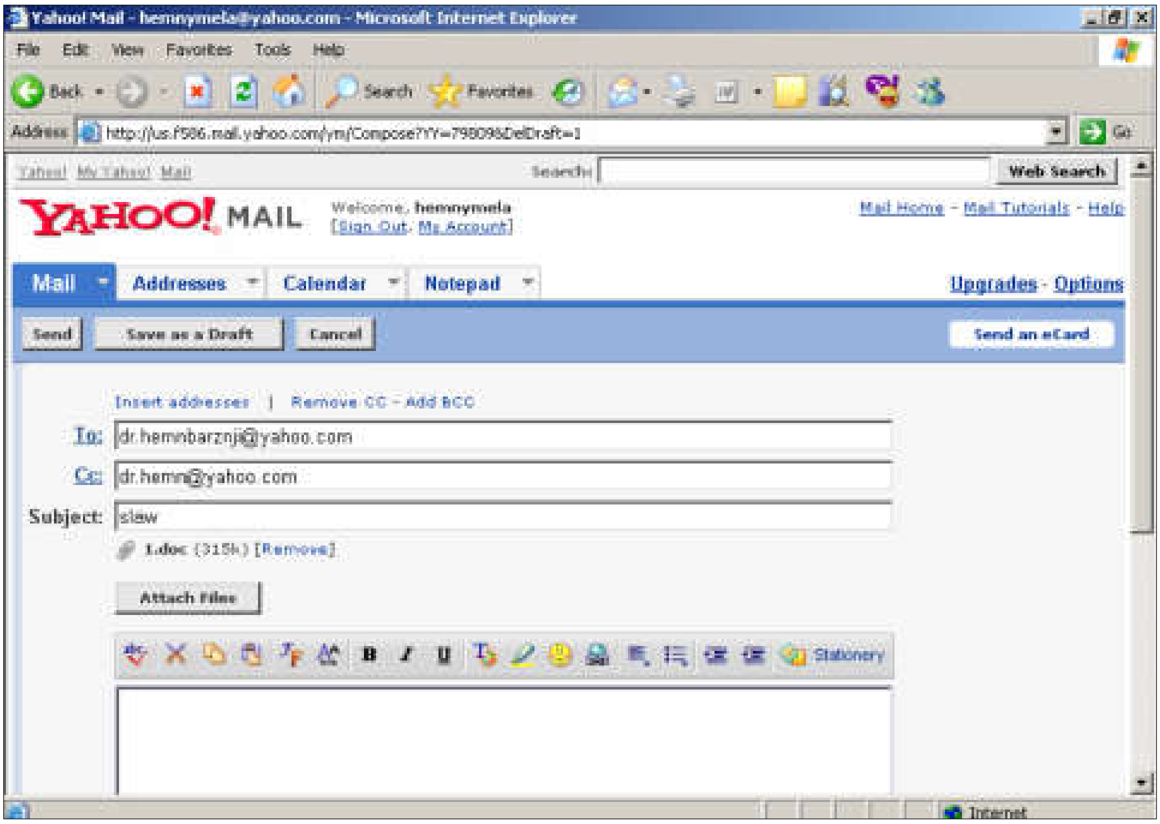

٧-لە كۆتايدا كليك لەسەر دووگمەی ناردن Sendبكەو ،بەمەش نامەو ،پەيامە پێچراوەكە دەگاتە دەست ئەو كەسەی بۆت نارد:

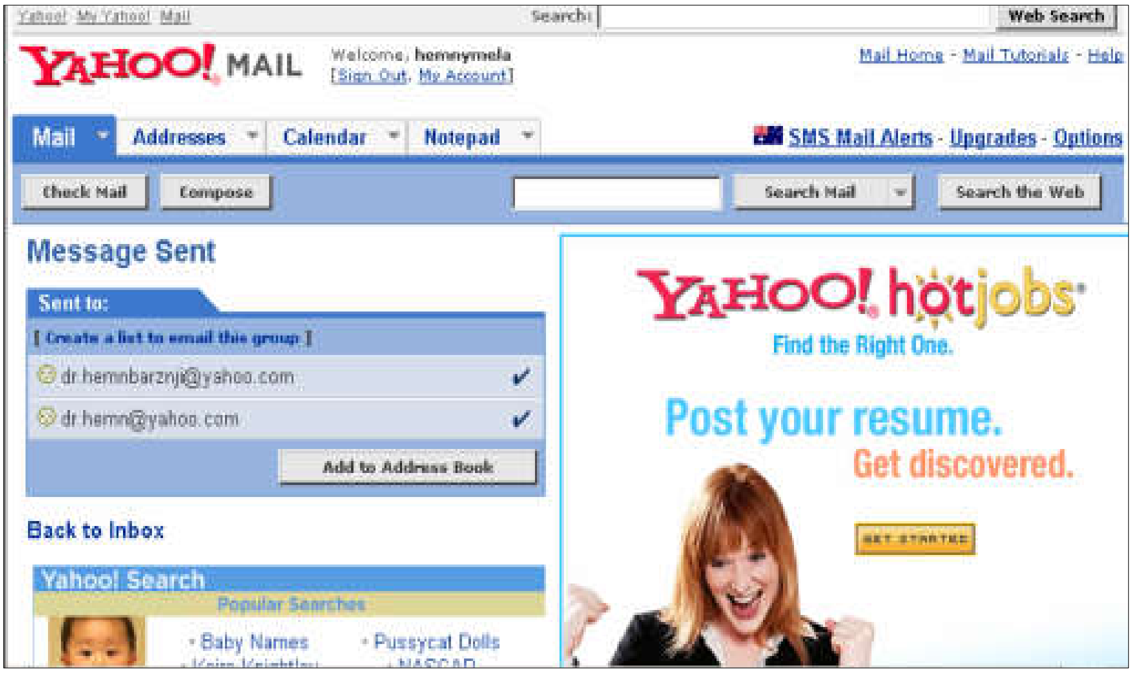

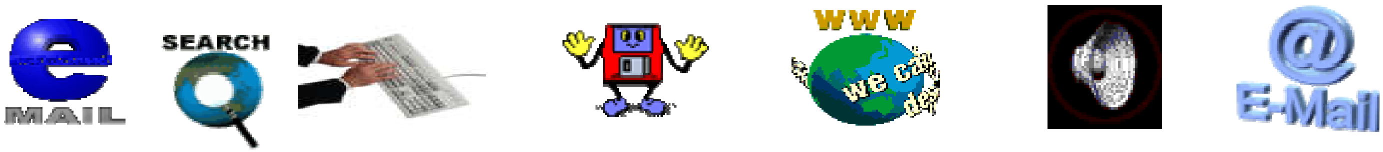

سەرنج:

ڕەنگە لە خاڵی حەوتەمدا و،دووای کلیك کردن لەسەر دووگمەی ناردن Send ،دایەلۆگ بۆ کسێك بکەوێتە بەرچاو ،ولێ گرنگ نییەو،بۆ ئەنجامدانی کارەکە کلیك لەسەر دووگمەی yesبکەو،واباشتریشە پێشتر کلیك لەسەر چوار گۆشە بچووکەکەی ئەو دایەلۆگ بۆ کسە بکەیت بۆ ئەوەی چیدیکە ئەو دایەلۆگ بۆ کسە دەنەکەوێتەوە:

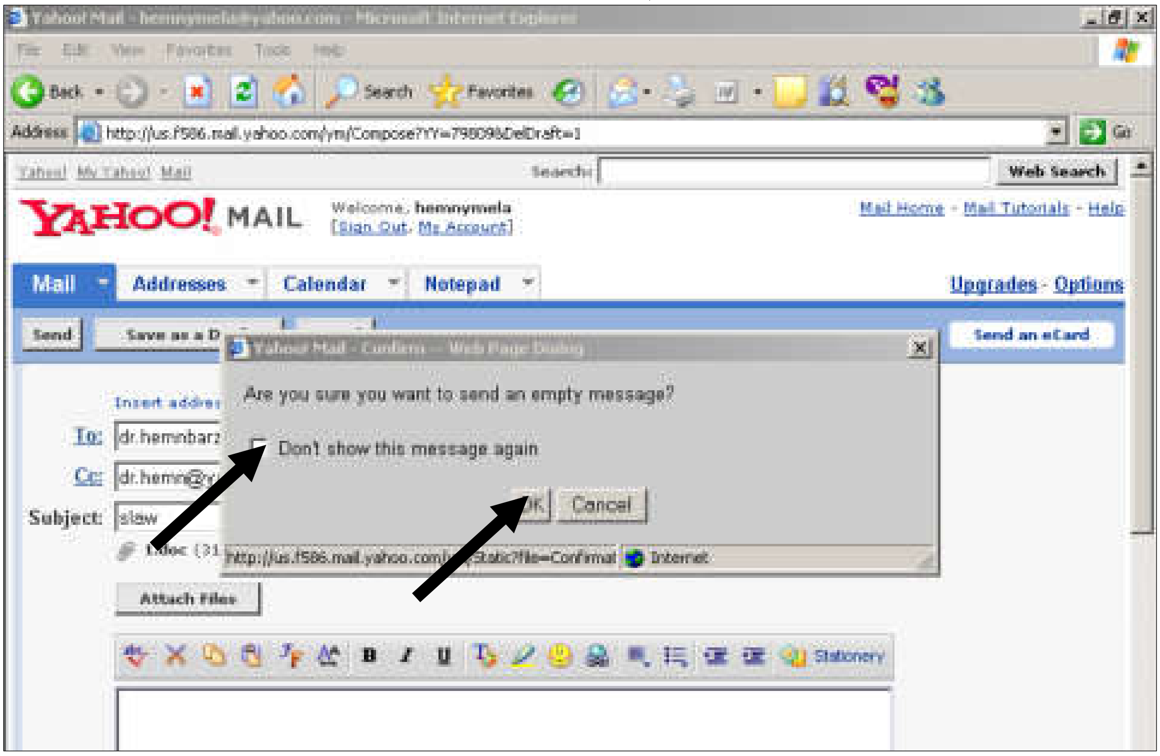

–ئێستا زۆربەی بەش و،شێوەو،بەکارهێنانەکانی ئیمەڵمان باسکردوو،بۆ دەرچوون لە ئیمەیڵەکەت پێویستە کلیك لەسەر دووگمەی Sign out بکەیت، بۆ ئەوەی کەسی دیکە داغڵ بە ئیمەیڵەکەت نەبێت و،نامەی پێبنێرێت و،دووچاری گرفتت بکات:

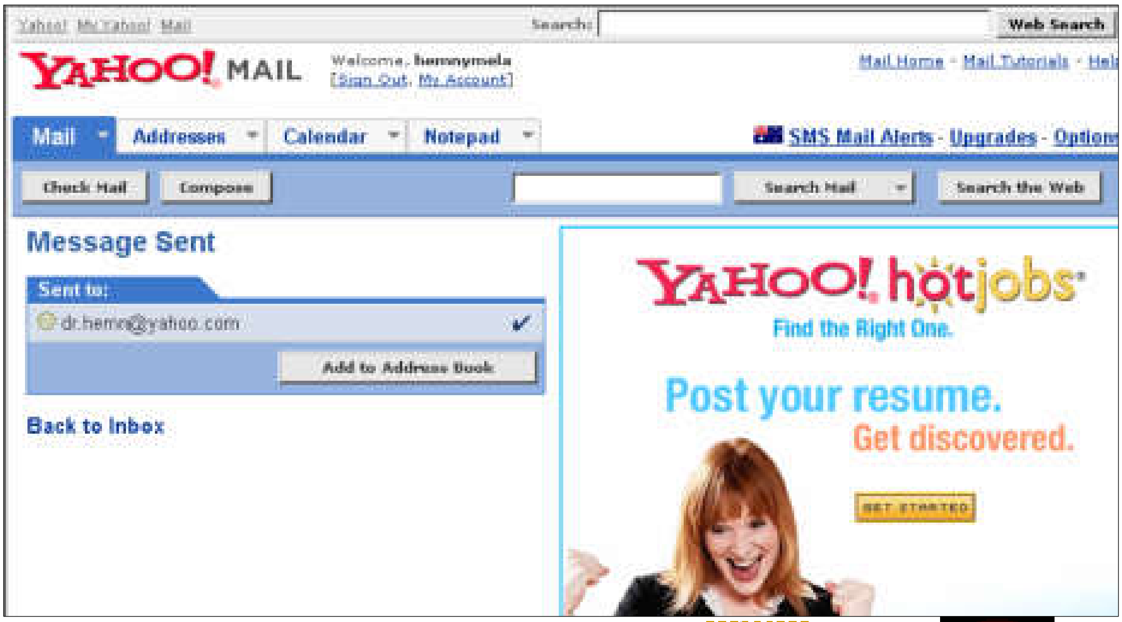

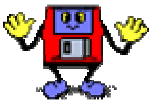

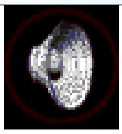

کردنەوەی ئیمەیڵ و ناردنی بابەت وخوێندنەوەی نامەی هاتوو بۆ جارێکی دیکە

–ماڵپەڕی یاهوو www.yahoo.com بکەرەوە:

–پاشان کلیك لەسەر Mailبکە :

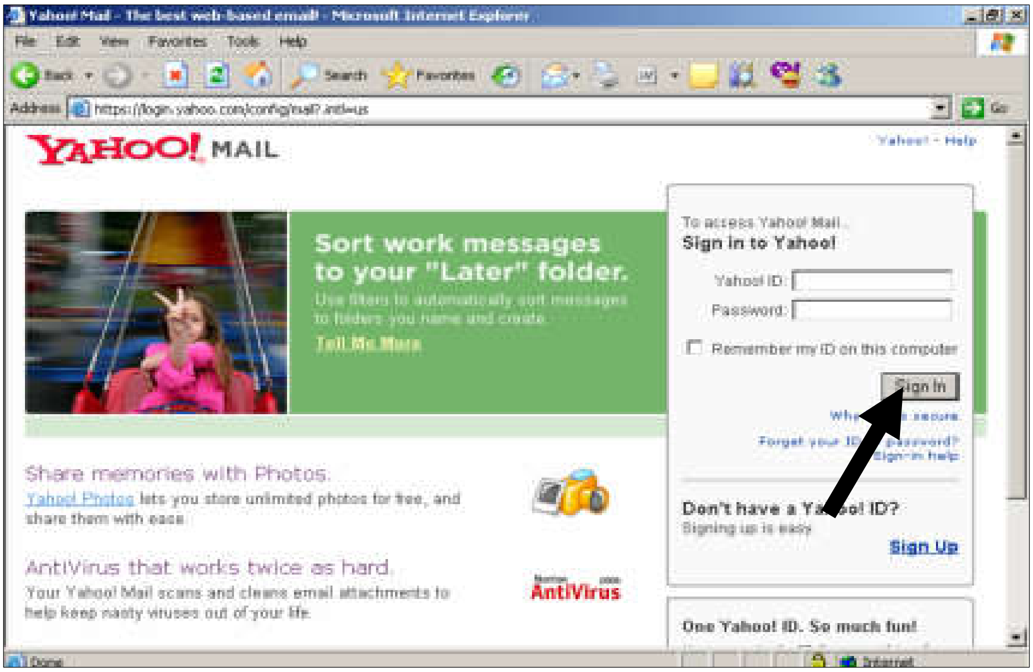

–لەخانەی yahoo IDدا ناونیشانی ئیمەیڵەکەت بنووسە، بە بێ ئەوەی (@yahoo.com)بنووسیت، بە پێچەوانەی ئیمەیڵی هەندێك ماڵپەڕی دیکە.

–لە خانەی passwordدا وشەی نهێنی مەیلەکەت بنووسە .

–دوواتر پەنجە بنێ بە دووگمەی ئینتەری سەر کیبۆردەکەدا ،یان کلیك لەسەر دووگمەی sign inبکە.

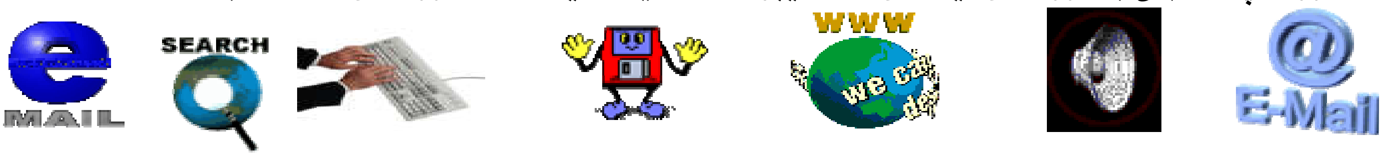

ئیمەیڵی تێهران داتا

www.tehrandata.com

–ماڵپەڕی تێهران داتا **www.tehrandata.com** بکەرەوە:

–کلیك لەسەر (**برای عضویت در orkut فارسی کلیك کنید**) بکە،و بەمەش ئەم شێوەیەی خوارەوە دەکرێتەوە:

-كليك له‌سه‌ر دووگمه‌ى (قوانين را قبول دارم)بكه‌ ، كه‌ به‌هۆيه‌وه‌ ئه‌م شێوه‌يه‌ى خواره‌وه‌ ده‌كرێته‌وه‌:

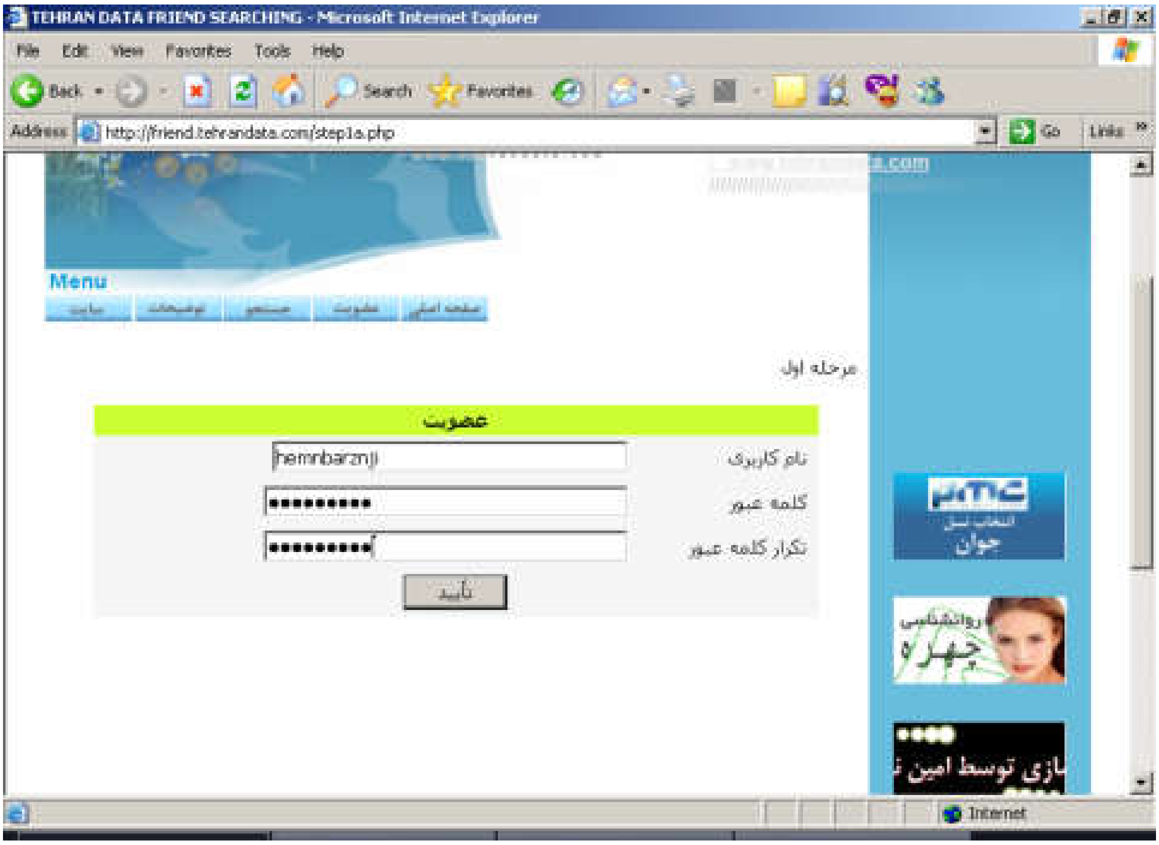

ئه‌و سێخانه‌يه‌ى فۆرمه‌كه‌ پڕبكه‌ره‌وه‌ به‌م شێوه‌يه‌:

*له‌ خانه‌ى يه‌كه‌مدا(نام كاربرى)ئه‌و وشه‌ بنووسه‌ كه‌ده‌ته‌وێت ببێته‌ ناونيشان و،ناوى به‌كارهێنه‌رى **User name**.

*له‌ خانه‌ى كلمه‌ عبوردا ،وشه‌ى نهێنى تايبه‌ت به‌ خۆت **Password**بنووسه‌.

*له‌ خانه‌ى (تكرار كلمه‌ عبور)دا ،دووباره‌ وشه‌نهێنييه‌كه‌ بنووسه‌ره‌وه‌.

-كليك له‌سه‌ر دووگمه‌ى (تاييد)بكه‌،كه‌ به‌هۆيه‌وه‌ ئه‌م فۆرمه‌ى خواره‌وه‌ ده‌كرێته‌وه‌ و پرى بكه‌ره‌وه‌ وه‌كو له‌ وێنه‌كه‌دا ديارە:

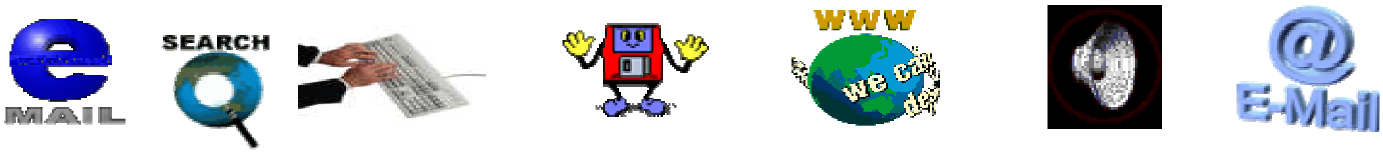

*بەهۆی بەشی ...browseوە وێنەیەكی خۆت بهێنە(وەكو لە شوێنی تردا باسكراوە)

*لەخانەی (نام ونام خانوادگی)دا ،ناوی خۆت وناوی بنەماڵەیت بنووسە.

*لە خانەی (جنسیت)دا ،ڕەگەزەكەت دیاری بكە،(مرد)بۆ نێر و،(زن)بۆ مێینە.

*لەخانەی (محل تولید)دا شوێنی لە دایك بوونت بنووسە.

*لە خانەی (سن)دا ،تەمەنت بنووسە چەندساڵیت.

*لە خانەی (**وظعیت**)دا باری هەنووكەی خۆت هەڵبژێرە.

*لە خانەی (پست الكترونیكی)دا ،ئیمەیڵی تایبەتی خۆت بنووسە ،كەلە ماڵپەڕێكی دیكەدا كردبێتتەوە.

پاشان وەرە بەشی خوارەوەی فۆرمەكەو،پڕی بكەرەوە:

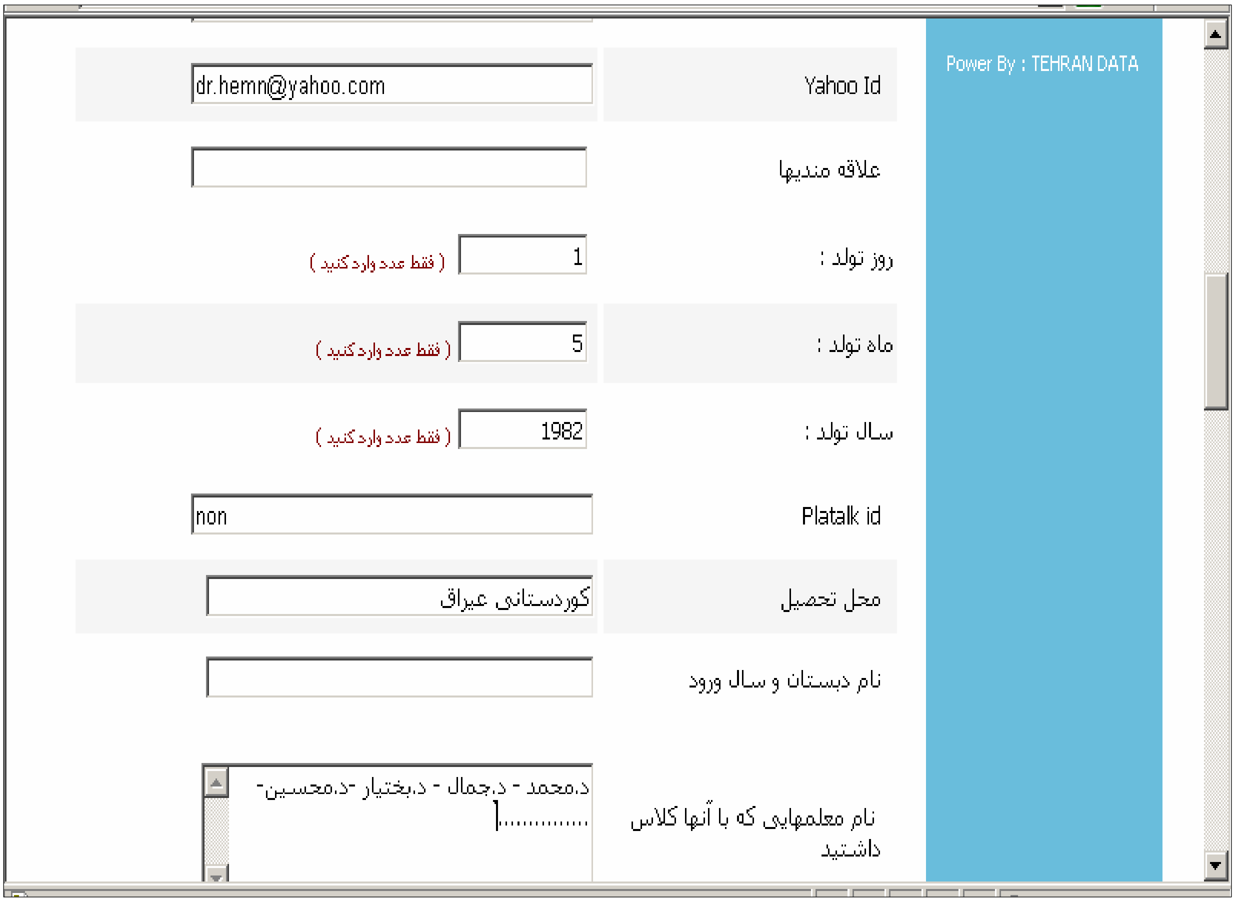

*لەخانەی yahoo IDدا،ئەگە ناونیشانی یاهووت هەبوو بینووسە.

*لەخانەی (علاقمندیها)باری پەیوەندیداری بنووسە،یان هیچ مەنووسە.

*لە خانەی (روز تولید)دا ،ڕۆژی لە دایك بوونت بە ژمارە بنووسە.

*لە خانەی (ماە تولید)دا ،مانگی لەدایك بوونت بنووسە تەنهابە ژمارە.

*لە خانەی (سال تولید)دا،ساڵی لەدایك بوونت بە چمارە بنووسە.

*لەخانەی (paltak id)ناونیشانی پاڵتاك بنووسە ئەگەر ناونیشانت هەیەز

*وەهەروەها .....

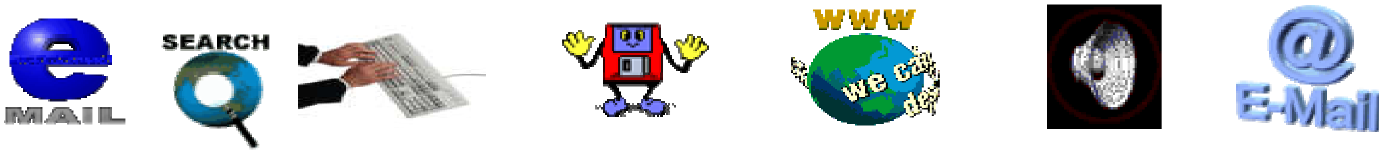

پاشان به‌شی خواره‌وه‌ی فۆڕمه‌كه‌ پڕبكه‌ره‌وه‌ وه‌كو له‌ وێنه‌كه‌دا دیاره‌:

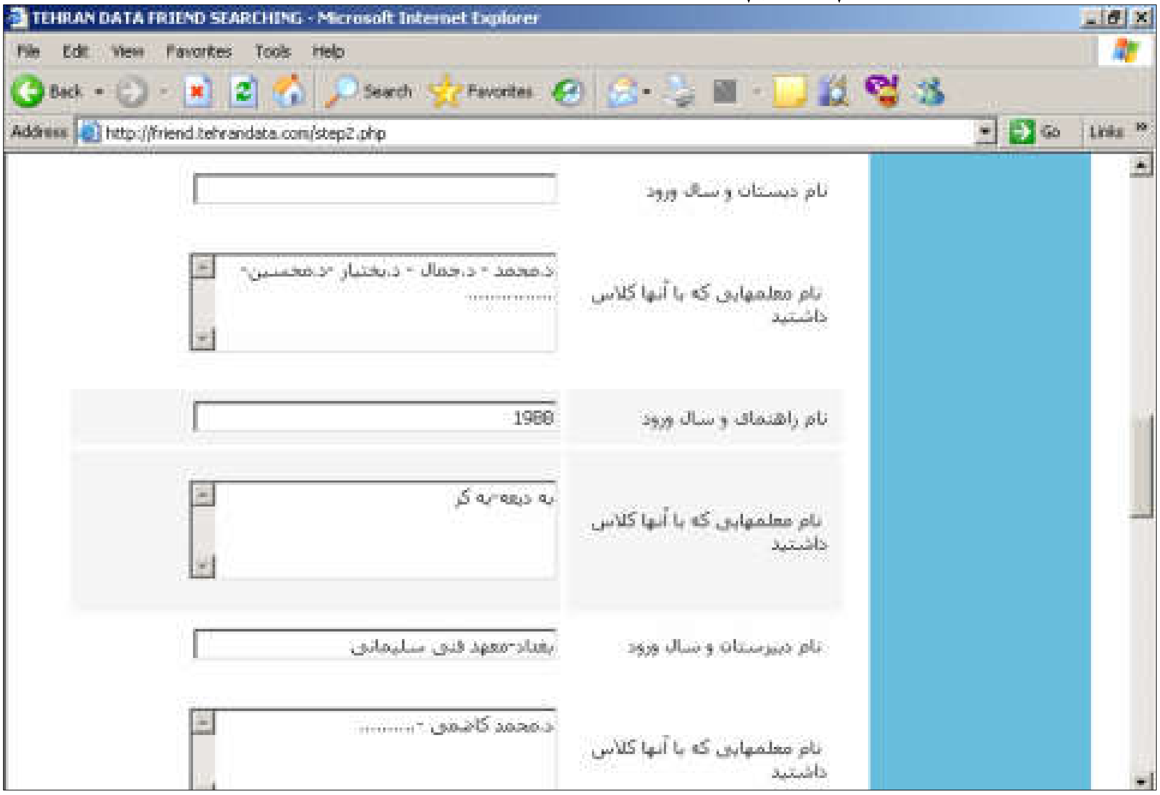

دواتر ئه‌م به‌شه‌ی دی پڕبكه‌ره‌وه‌ وه‌كو له‌ وێنه‌كه‌دا دیاره‌:

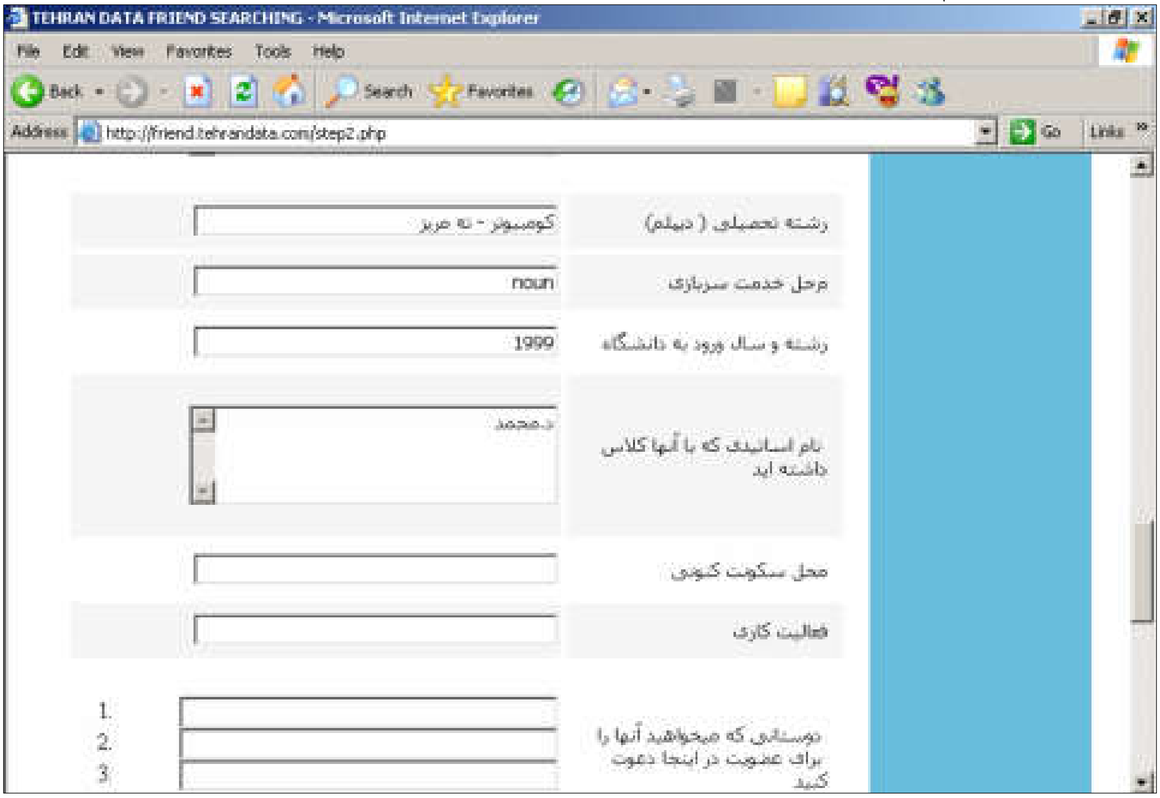

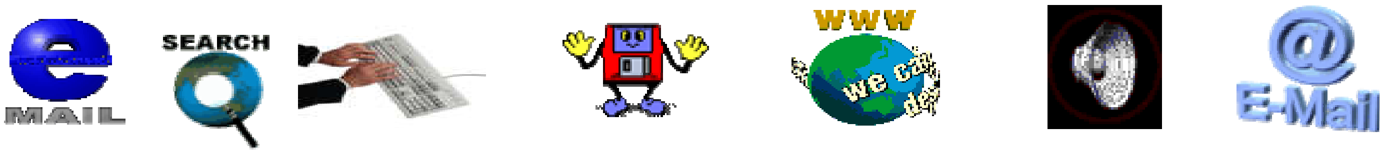

پاشان ئه‌و دووبه‌شه‌ی كۆتای پڕبكه‌ره‌وه‌،كلیك له‌سه‌ر دووگمه‌ی (تایید)بكه‌:

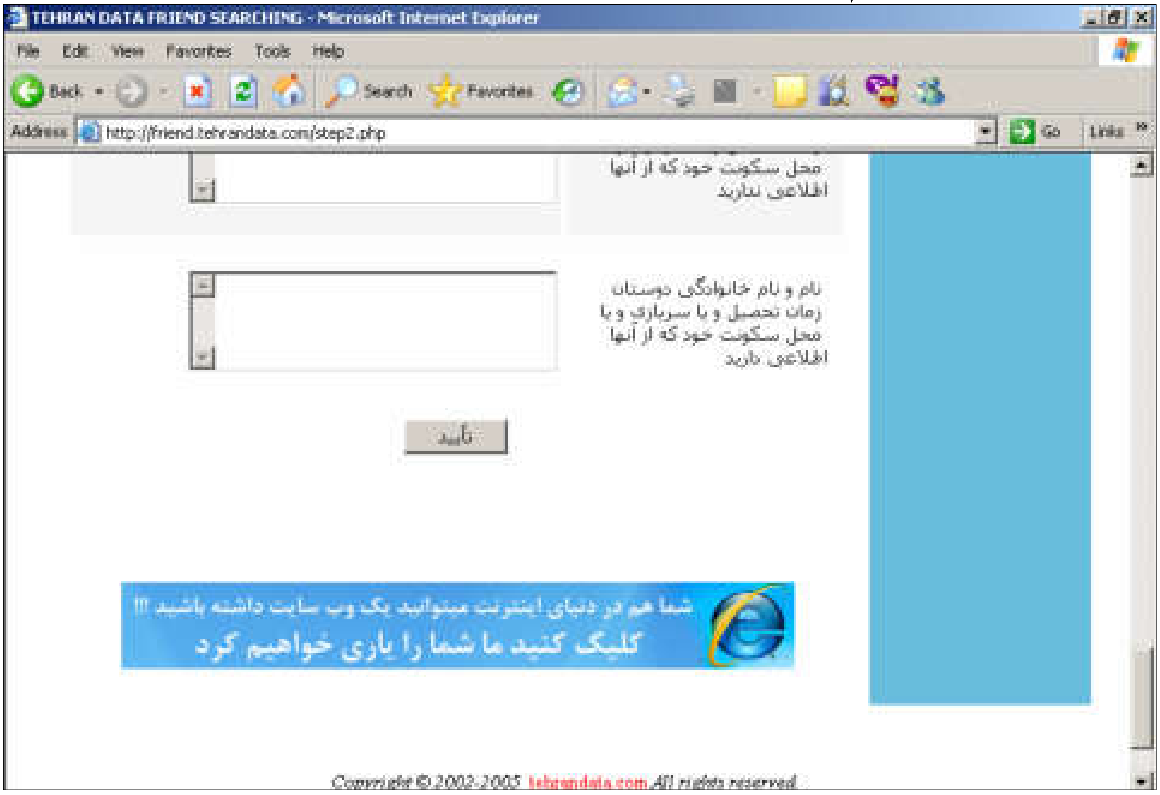

–پاشان ده‌بینیت ئه‌م شێوه‌یه‌ی خواره‌وه‌ت بۆ ده‌رده‌چێت و،پێت ده‌ڵێت بوویته‌ ئه‌ندام و،بۆ به‌رده‌وامی كاره‌كه‌ت كلیك له‌سه‌ر (ورود به‌ منوی كاربری)بكه‌:

–ئێستا بوویتە خاوەنی حسابی خۆت و،بۆ داغڵبوون بە ئیمەڵەکەت لەخانەی (نام كاربری)دا ،ناوی بەرکارهێنەریت user nameبنووسەو ،لەخانەی (كلمە عبور)دا ،وشە نهێنییەکەت بنووسە (نام كاربری و كلمە عبور ئەوانەن کە لەکاتی پڕکردنەوەی فۆڕمەکەدا بەکارت هێناون)و كلیك لەسەر دووگمەی (login)بکە:

–ئەم دایەلۆگ بۆ کسەی خوارەوە دەردەکەوێت و،کلیکی دووگمەی yesبکە:

–دەبینیت داغڵ بە ئیمەیڵەکەت دەبیت کەشێوەیەکی زۆر ناسك و،جوانە:

–كليك لەسەر دووگمەو،فەرمانی (ارسال پيام شخسی)بکە،کەبەهۆيەوە ئەم شێوەيەی خوارەوە دەکرێتەوە:

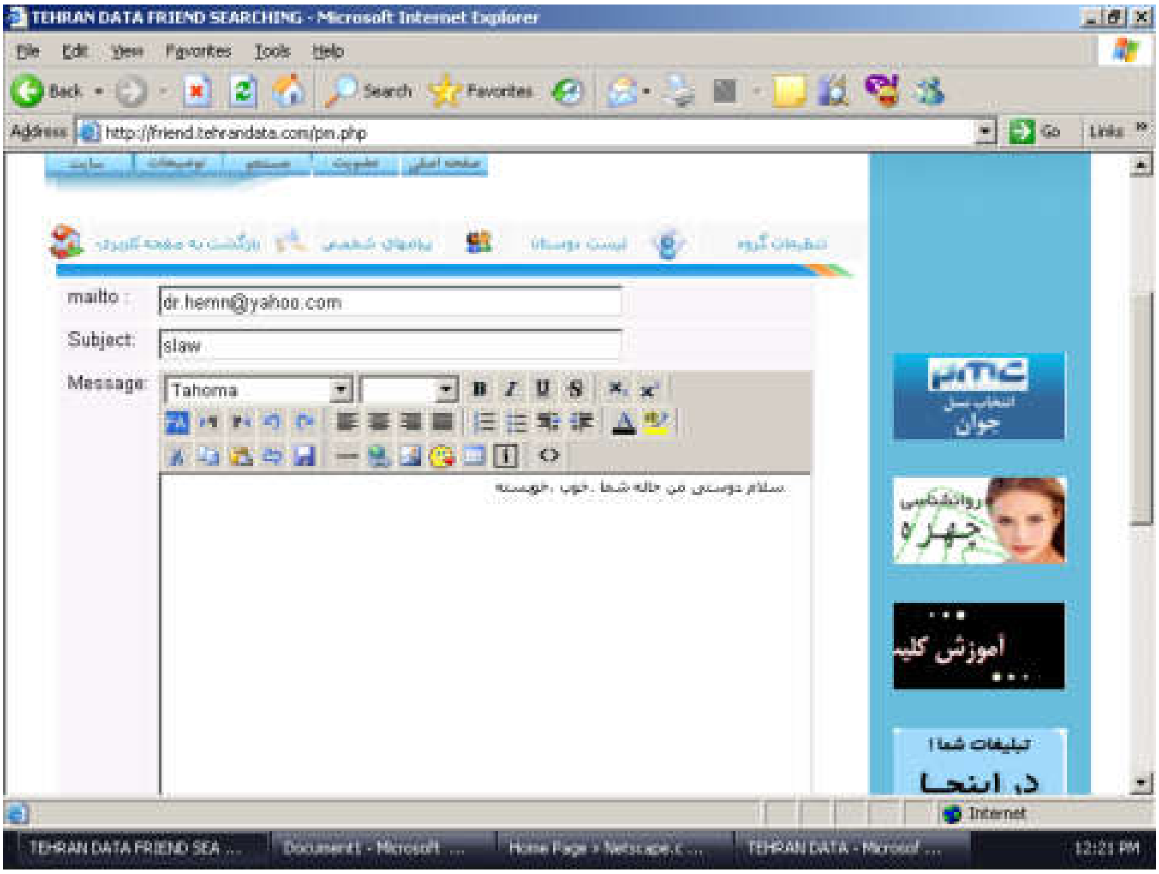

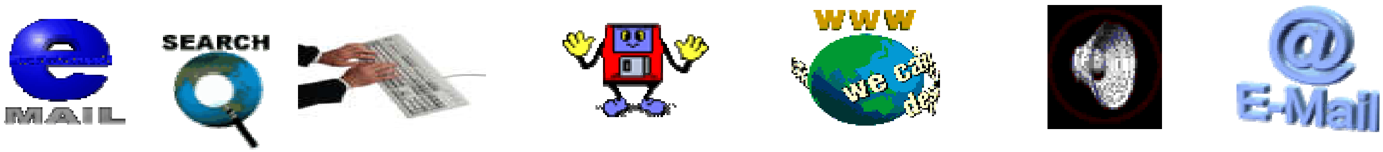

*لەخانەی mialtoناونیشانی ئیمەیڵی ئەو کەسە بنووسە کەدەتەوێت پەیامی بۆ بنێریت و،لەخانەی subjectدا ناونیشانی پەیامەکەت و،پاشان پەیامەکەت بنووسە و،دوواتر کلیك لەسەر دووگمەی ناردن(ارسال)بکە:

–پاش کەمێك دەبینیت پێت دەڵێت ئیمەیلەکەت ڕۆیشت بۆ ئەو کەسەی کەبۆت ناردو،هەنووکە دەتوانیت ئیمەیلی تریش بنێریت:

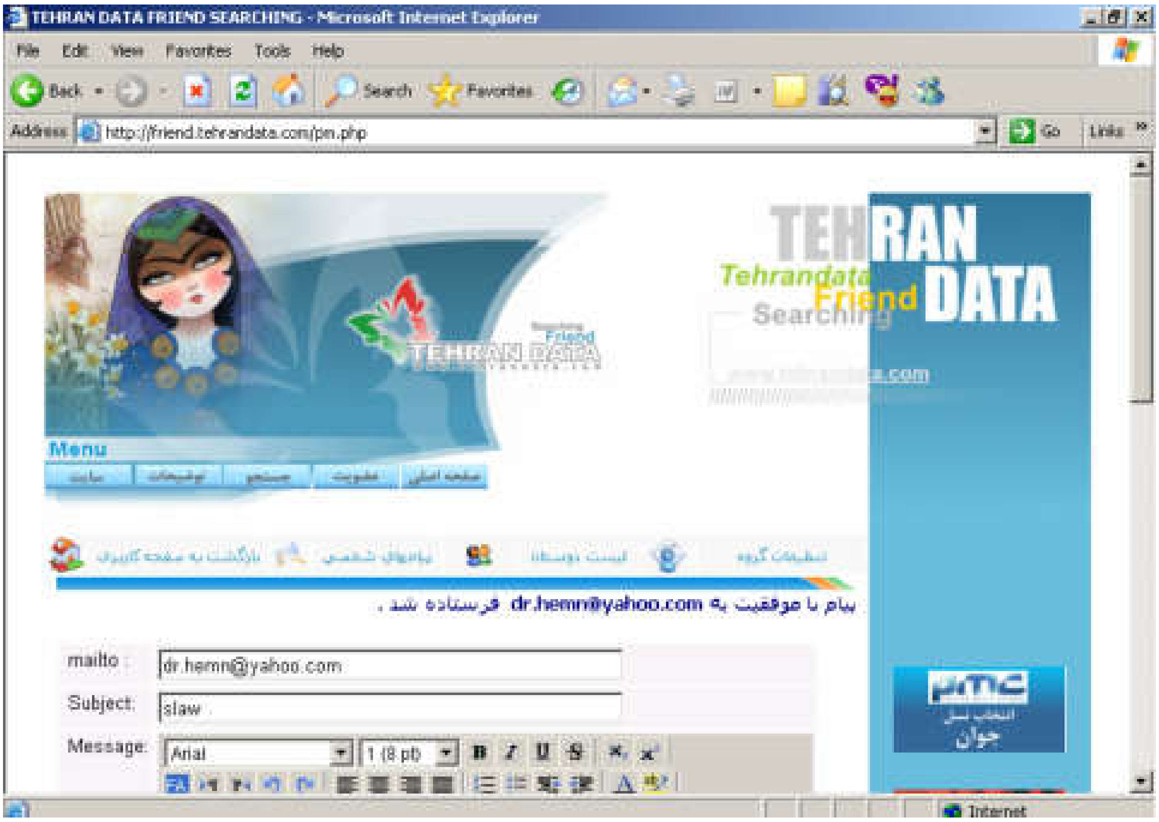

–بۆ دەرچوون لە بەشی بەڕێوەبەری مەیڵەکەت پێیستە کلیك لەسەر دووگمەی (خروج)بکەیت:

–ئێستا بۆئەوەی داغڵ بەئیمەیڵەکەت ببیتەوە پێویستە ماڵپەڕی تێهران داتا بکەیتەوە(نام کاربری و کلمە عبور)بووسیت و،کلیك لەسەر دووگمەی (ورود)بکە:

پێشتر زانیت دووگمەی (ارسال پیام شخسی)بۆ ناردنی پەیام بەکاردێت و،پێویستیشە بزانیت دووگمەی (پیامهای جدید)بۆ خوێندنەوەی ئیمەیلی نوێ بەکاردێت.

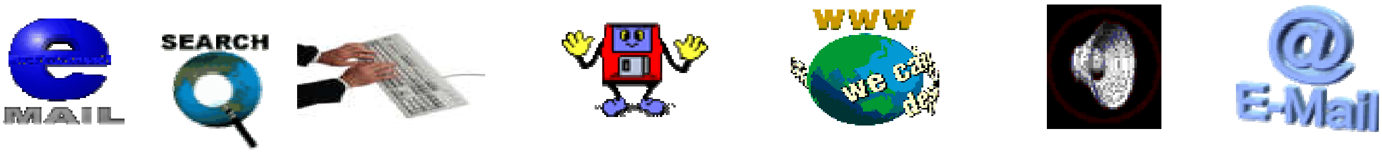

مەكتوب

www.maktoob.com

–ماڵپەڕی مەكتوب www.maktoob.comبكەرەوە:

–كليك لەسەر (مستخدم جديد سجل هنا!)بكە،كە بەهۆیەوە ئەم فۆڕمە دەكرێتەوە،پڕی بكەرەوە:

*له‌خانه‌ی (الاسم اول)دا،ناوی یه‌كه‌مت بنووسه.

*له خانه‌ی (اسم العائله)دا ،ناوی بنه‌ماڵه‌یت ،یان نازناوێك بنووسه ،به خواستی خۆت.

*له خانه‌ی (الجنس)دا ،ره‌گه‌زه‌كه‌ت دیاری بكه.

*له‌خانه‌ی (بلد الاقامه)دا،ئه و ولآت و،شوێنه هه‌ڵبژێره كه ده‌یخوازیت ،یان نیشته جێی لێی.

*له‌خانه‌ی (الاسم دخول هنا بالانگلیزیه)دا ،ناونیشانی ئیمه‌یله‌كه‌ت به‌زمانی ئینگلیزی ،واته به‌رێنووسی ئینگلیزی بنووسه و،ده‌توانیت ژماره و،هه‌ندێك هێماش به‌كاربه‌ریت وه‌كو له فۆرمه‌كه‌دا ئاماژه‌ی پێكراوه.

پاشان به‌شی خواره‌وه‌ی فۆرمه‌كه پربكه‌ره‌وه:

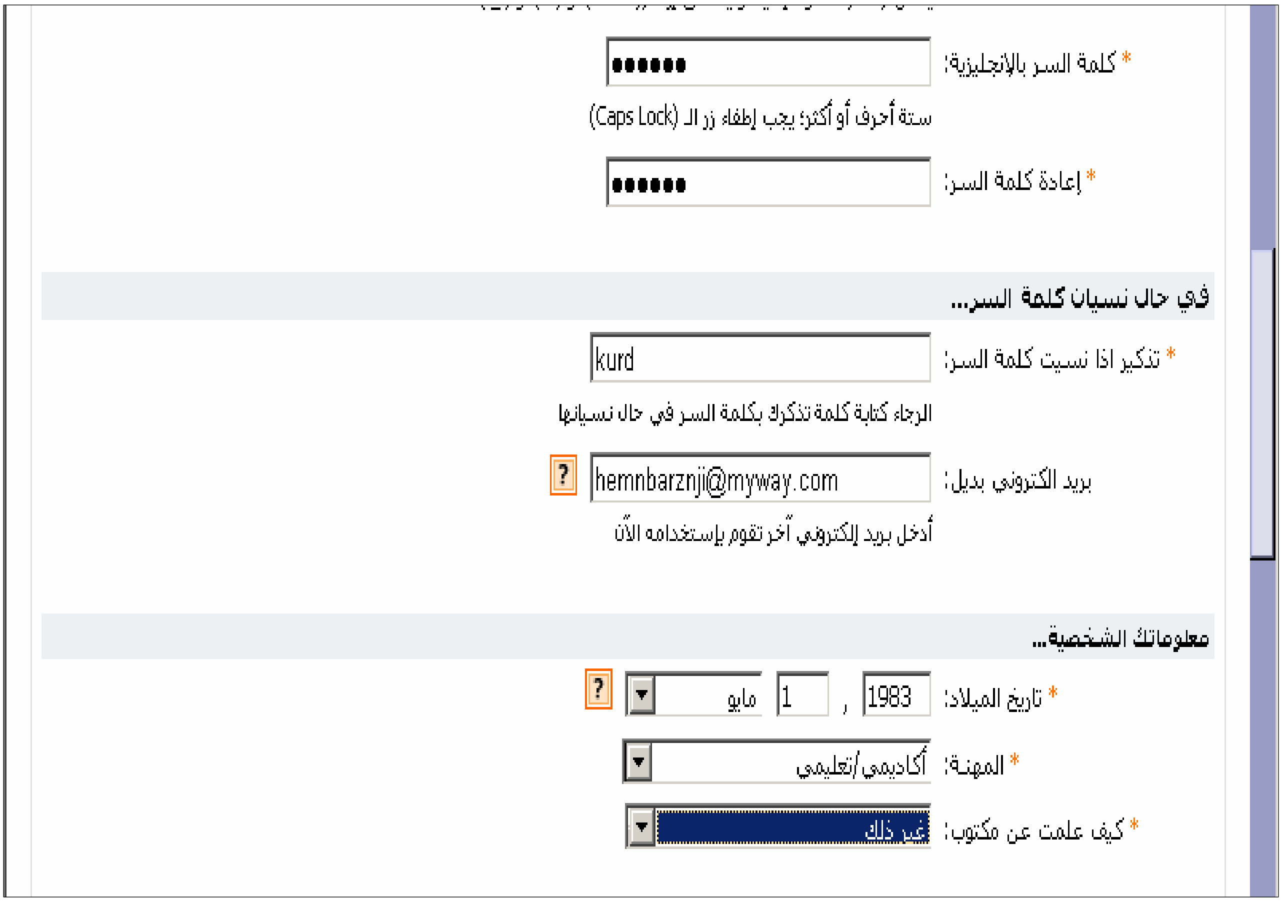

*له‌خانه‌ی (كلمه السر)دا ،وشه نهێنییه‌كه‌ت به‌زمانی ئینگلیزی بنووسه كه ده‌توانیت ژماره،یان ژماره‌و،پیت پێكه‌وه به‌كاربه‌ریت.

*له‌خانه‌ی (اعاده كلمه السر)دا،دووباره وشه نهێنییه‌كه بنووسه‌ره‌وه.

*له خانه‌ی (تزكیر ازا نسیت كلمه السر)دا وشه یه‌ك بنووسه تاله‌كاتی بیرچوونه‌وه‌ی پاسۆردا سودی لێوه‌ربگریت.

*له‌خانه‌ی (برید الكترونی بدیل)دا ،ئیمه‌یڵێك بنووسه.(واباشتره هی خۆت بێت –یان هاورێیه‌كت .چونكه پیرۆزبای و،به‌خێرهاتنی بۆ ده‌چێت له مكتوبه‌وه).

*له‌خانه‌ی (تاریخ المیلاد)دا،به‌رواری له دایك بوونه‌كه‌ت بنووسه.

*له‌خانه‌ی (المهنه)دا ،جۆرو،شێوه‌ی كاره‌كه‌ت هه‌ڵبژێره.

پاشان بەشی کۆتای فۆرمەکەت پڕبکەرەوە:

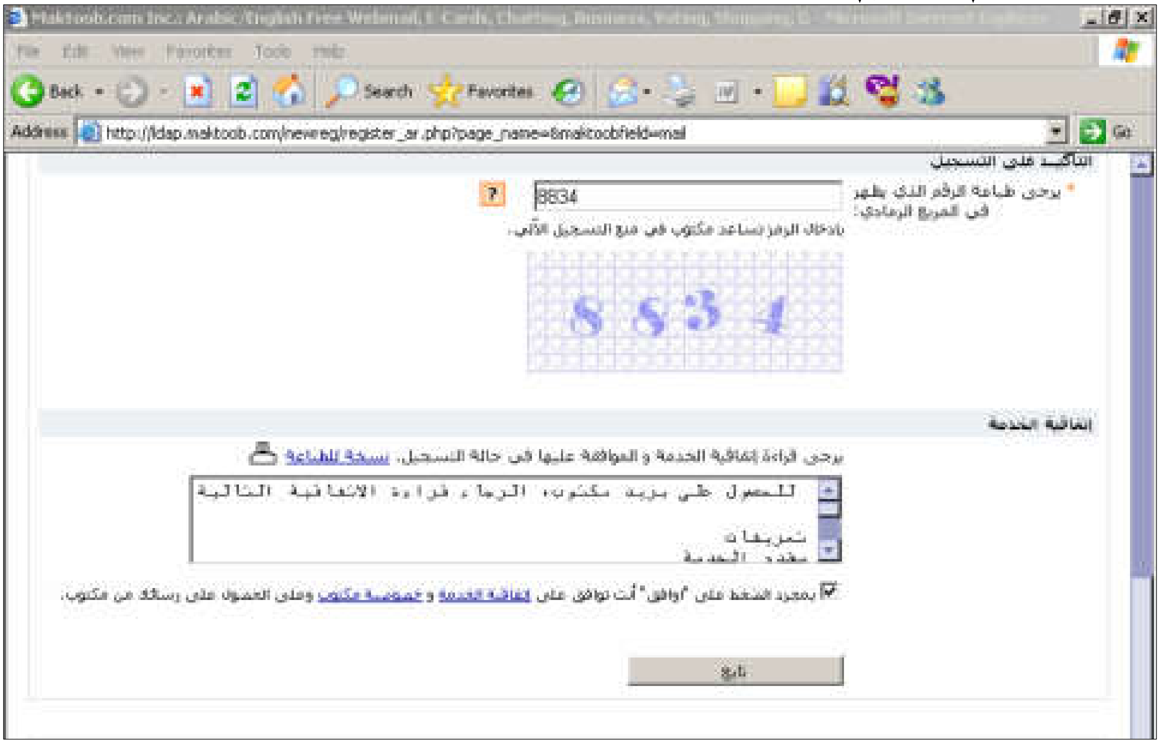

–دوای ئەوەی ئەو کۆدەت لە خانەکەدا نووسییەوە وەکو لە وێنەکەدا دیارە،کلیك لەسەر دووگمەی (تابع)بکە،کە بەهۆیەوە ئەم شێوەیەی خوارەوە دەکرێتەوە:

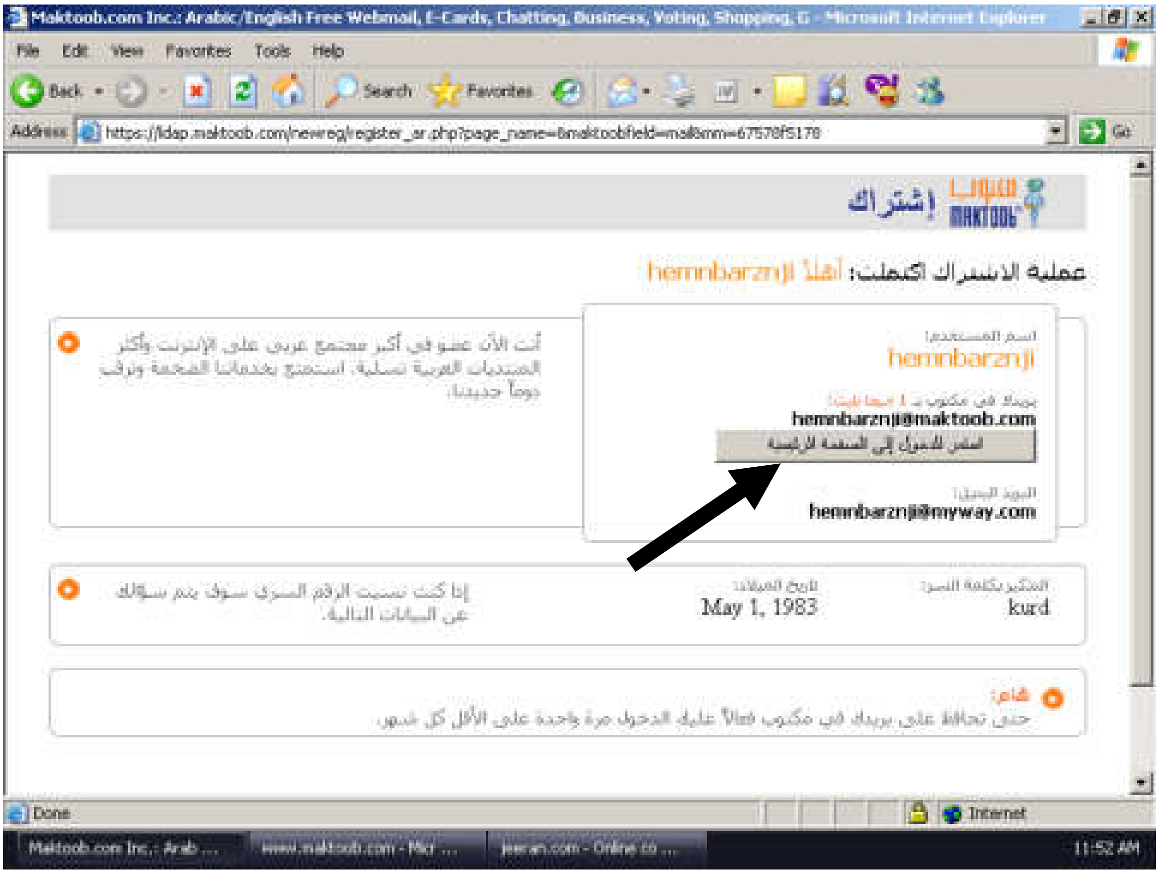

–كليك لەسەر دووگمەی (استمر للدخول الى السفحه الرئيسيه)بكە :

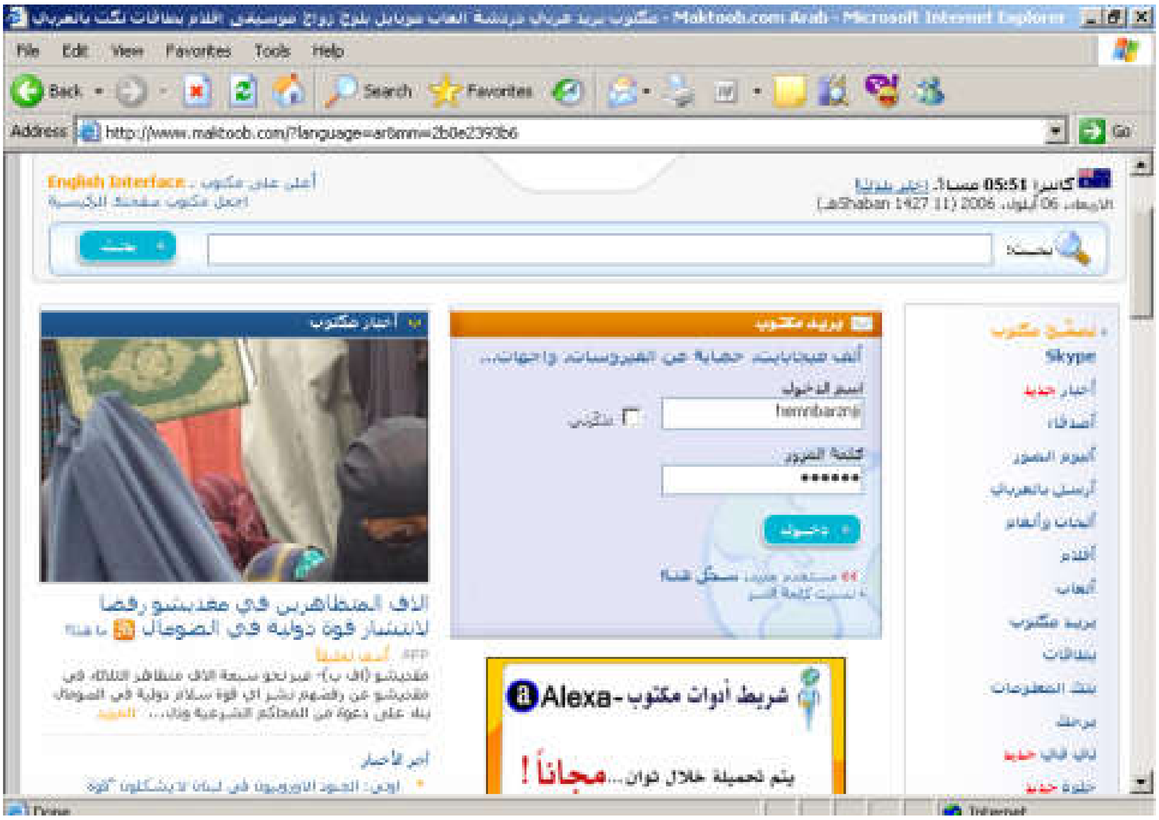

–ناوی بەكارهێنەری (اسم دخول)و وشەی نهێنی (كلمه السر)بنووسەو،كليك لەسەر دووگمەی (دخول)بكە،دەبينيت داغڵ بە ئيمەيڵەكەت دەبيت و،پيرۆزە:

–كليك لەسەر دووگمەی (تشغيل البريدی)بكە:

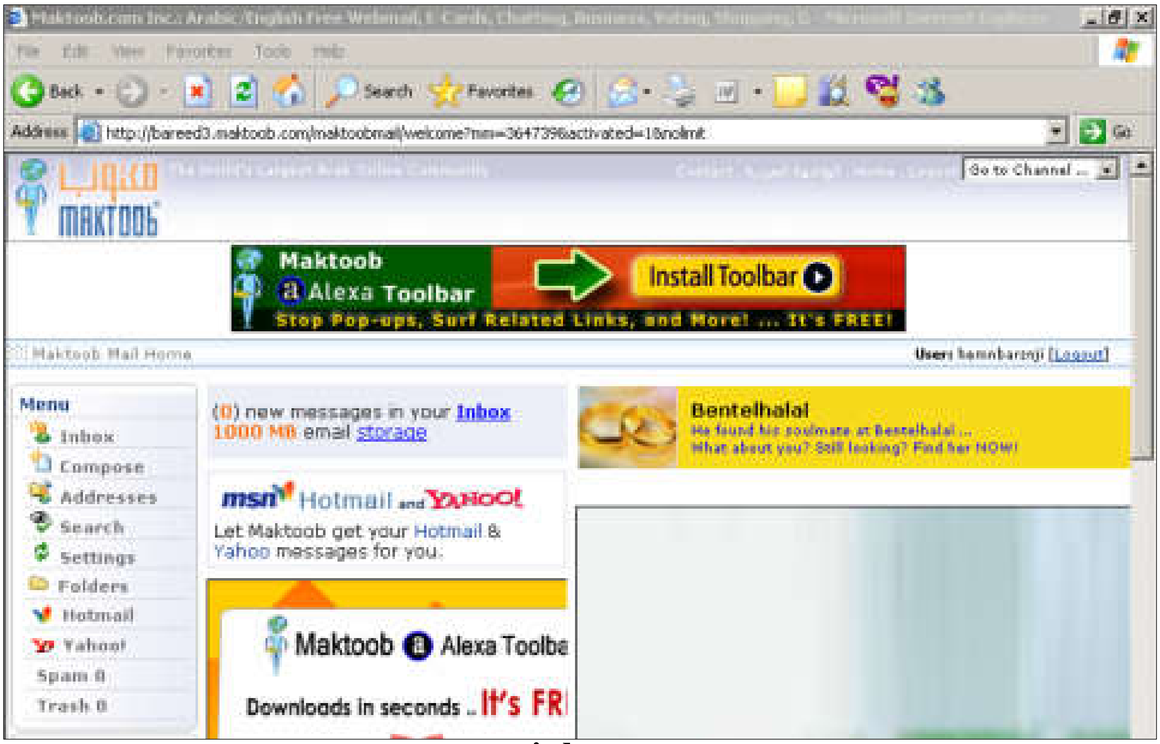

–بۆ بينين و،خوێندنەوەی بەرهەمی هاتووكليك لەسەر (inbox–البريد الوارد)بكە:

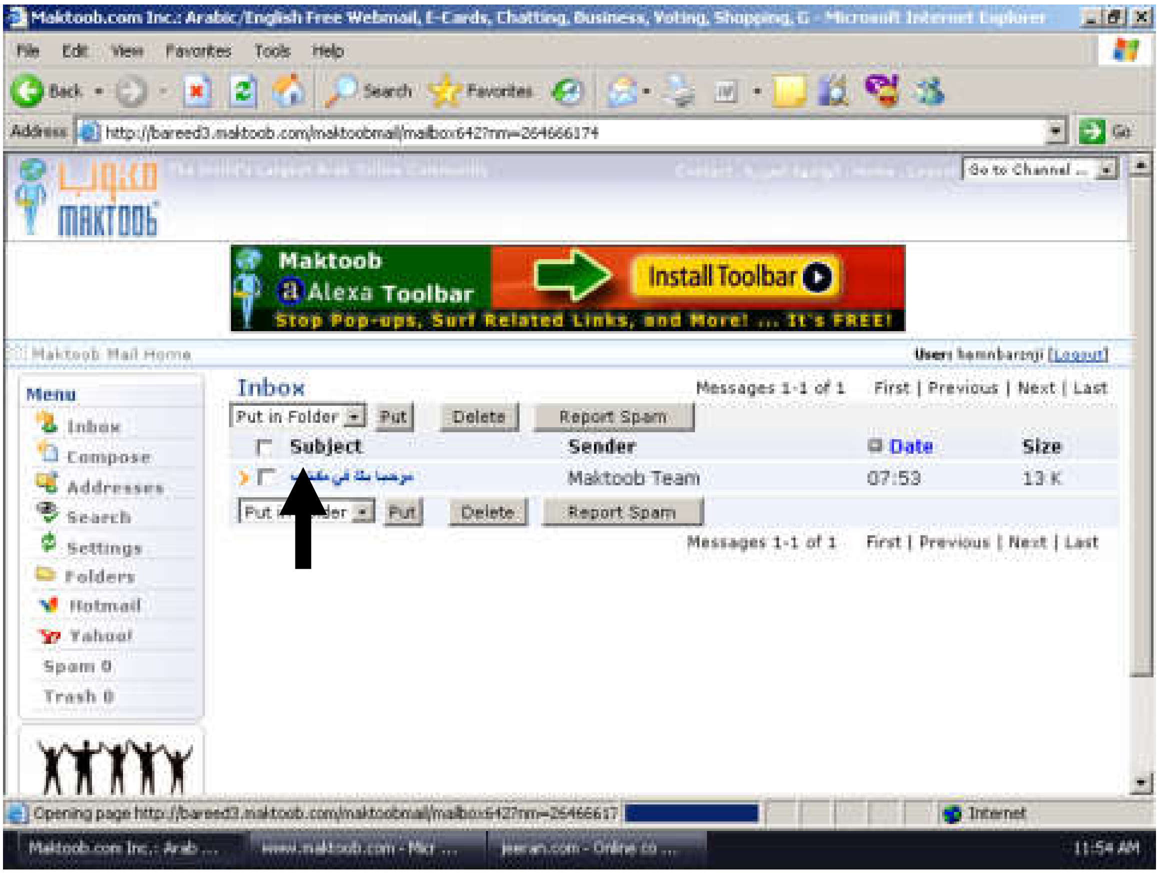

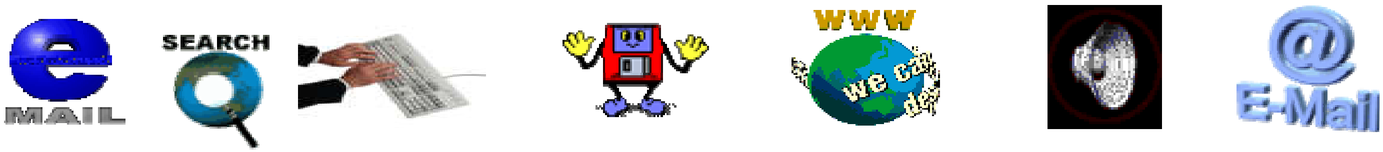

–بۆ خوێندنه‌وه‌ی هه‌ربابه‌تێك كلیك له‌سه‌ر ناوی بابه‌ته‌كه بكه‌و،به‌مه‌ش ده‌كرێته‌وه:

–بۆ ناردنی بابه‌ت كلیك له‌سه‌ر (كون رساله– **compose**)بكه:

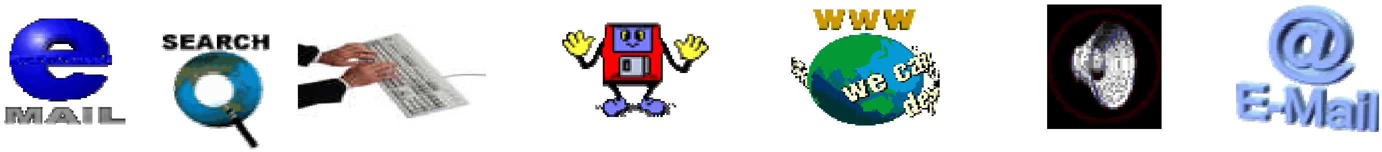

–لەخانەی (الى) دا ،ئیمەیڵی ئەو کەسە بنووسە کەدەتەوێت نامەکەی بۆ بنێریت و،لەخانەی (**الموضع**)یشدا ناونیشانی نامەکەو،پاشان گەر دەتەوێت نامەکە ئەتاچ بکەیت بۆ ئەوەی تێك نەچێت،یان لەبەر هەرهۆیەکی دی ،کلیك لەسەر **browse..**بکە:

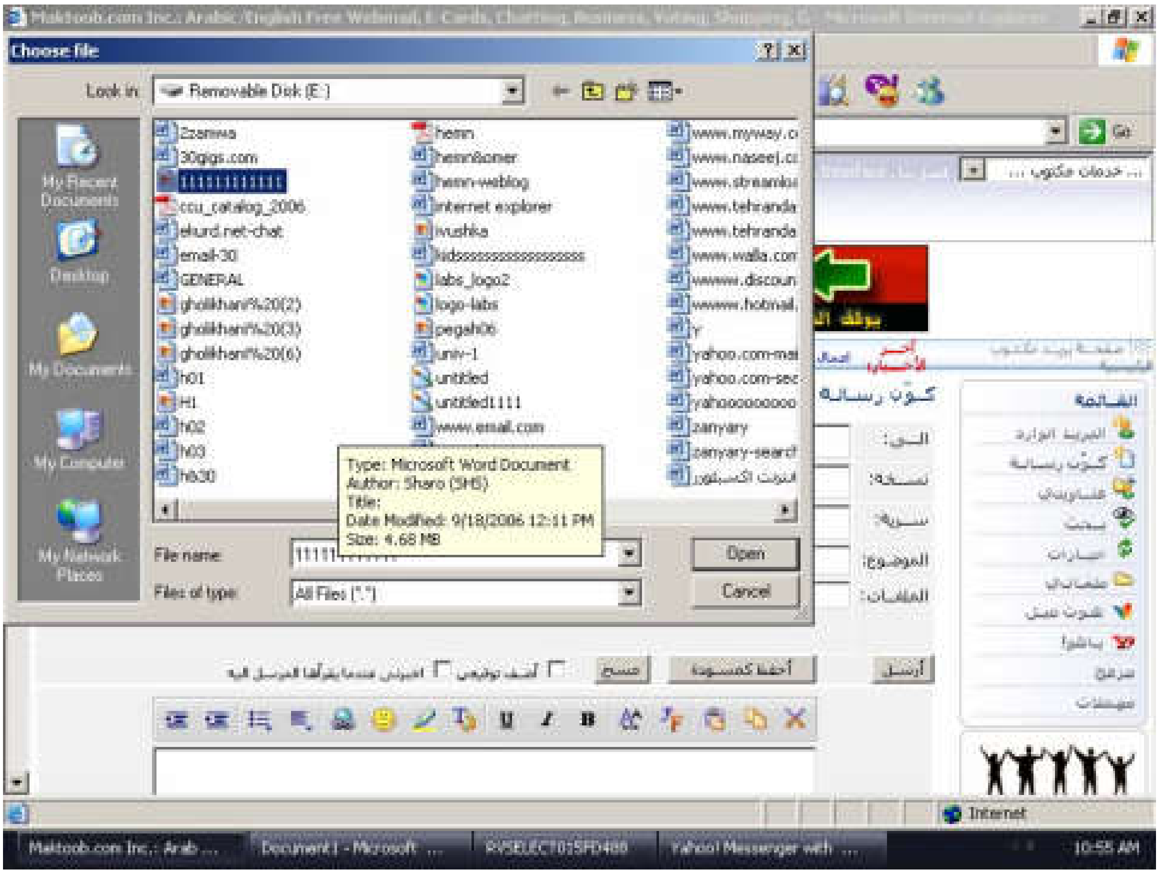

–پاشان فایلەکە هەڵبژێرەو،چاوەڕێبکە تا ئەتاچ دەبێت:

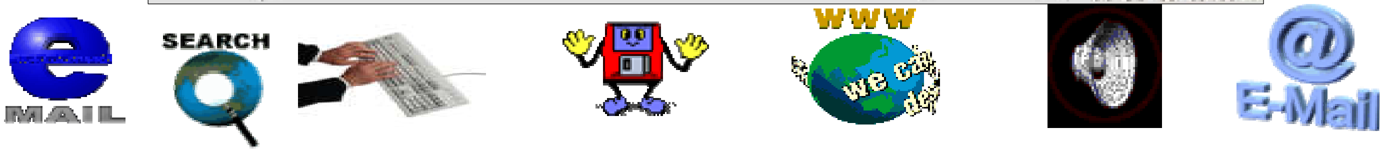

–دووای كەمێك دەبینیت فایلەكە ئەتاچ بووەو،هێمای چاوەڕوانییەكە نەماوە:

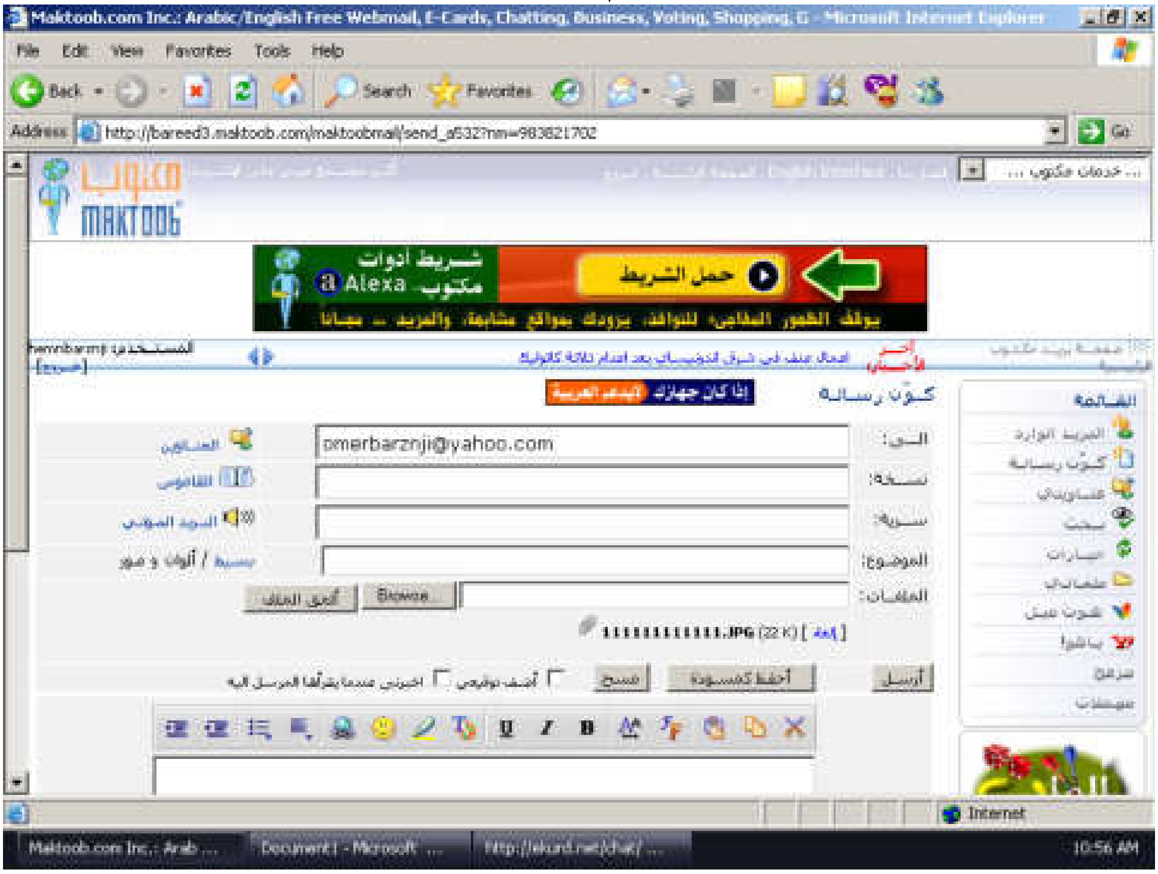

–ئێستا ئەگەر شتێكت هەیەو ،دەتەوێت لەگەڵ نامەكەدا بینێریت لەناو لاكێشەی دەقدا بینووسە و،دوواتر كلیك لەسەر دووگمەی ناردن(ارسال)بكە:

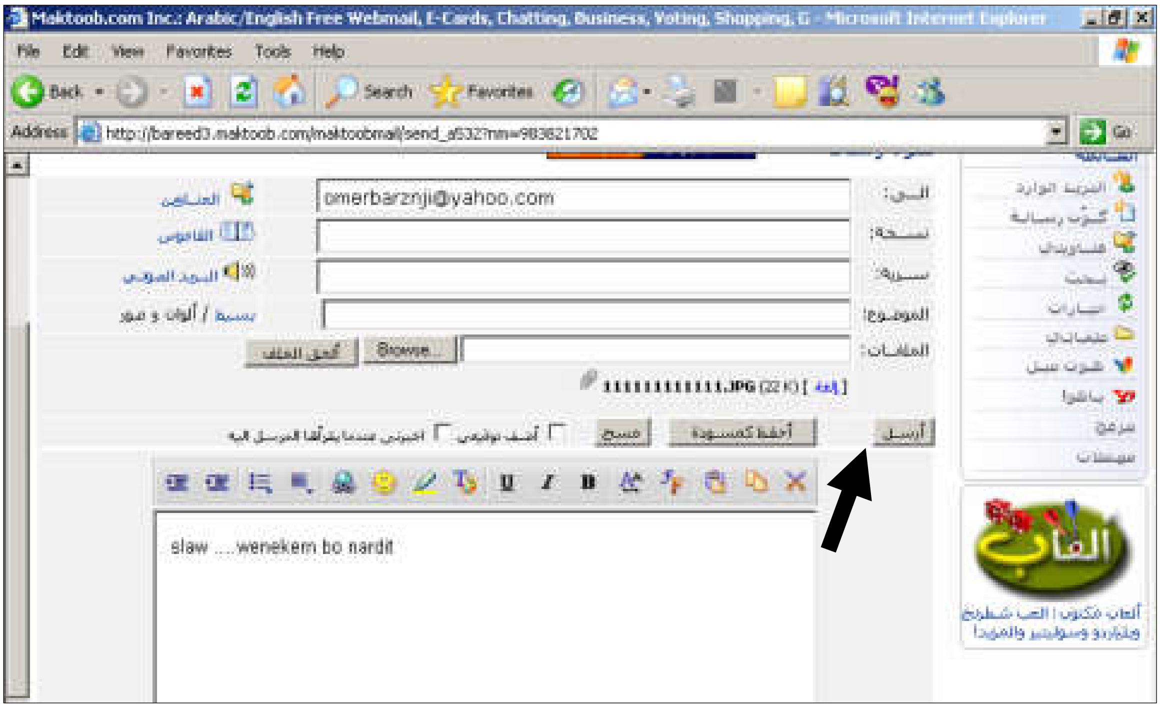

-پاشان کلیك لەسەر okبکە:

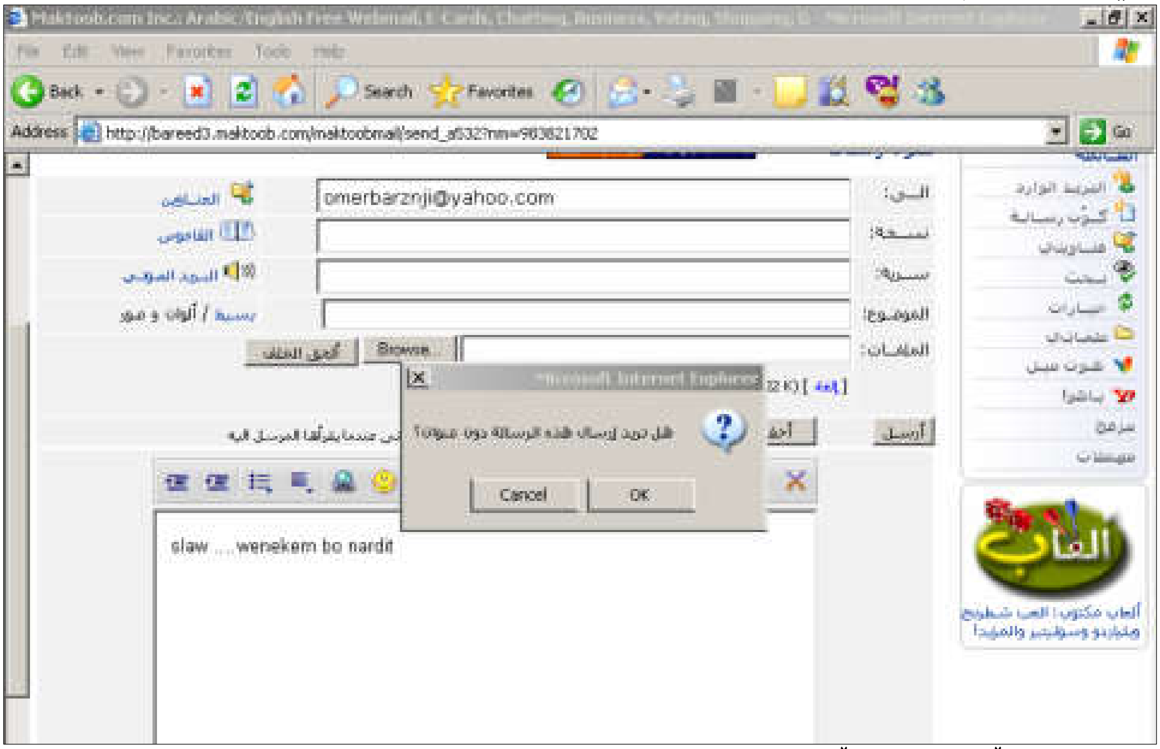

-پاش کەمێك پێت دەڵێت کە ئیمەیڵەکە ڕۆیشت :

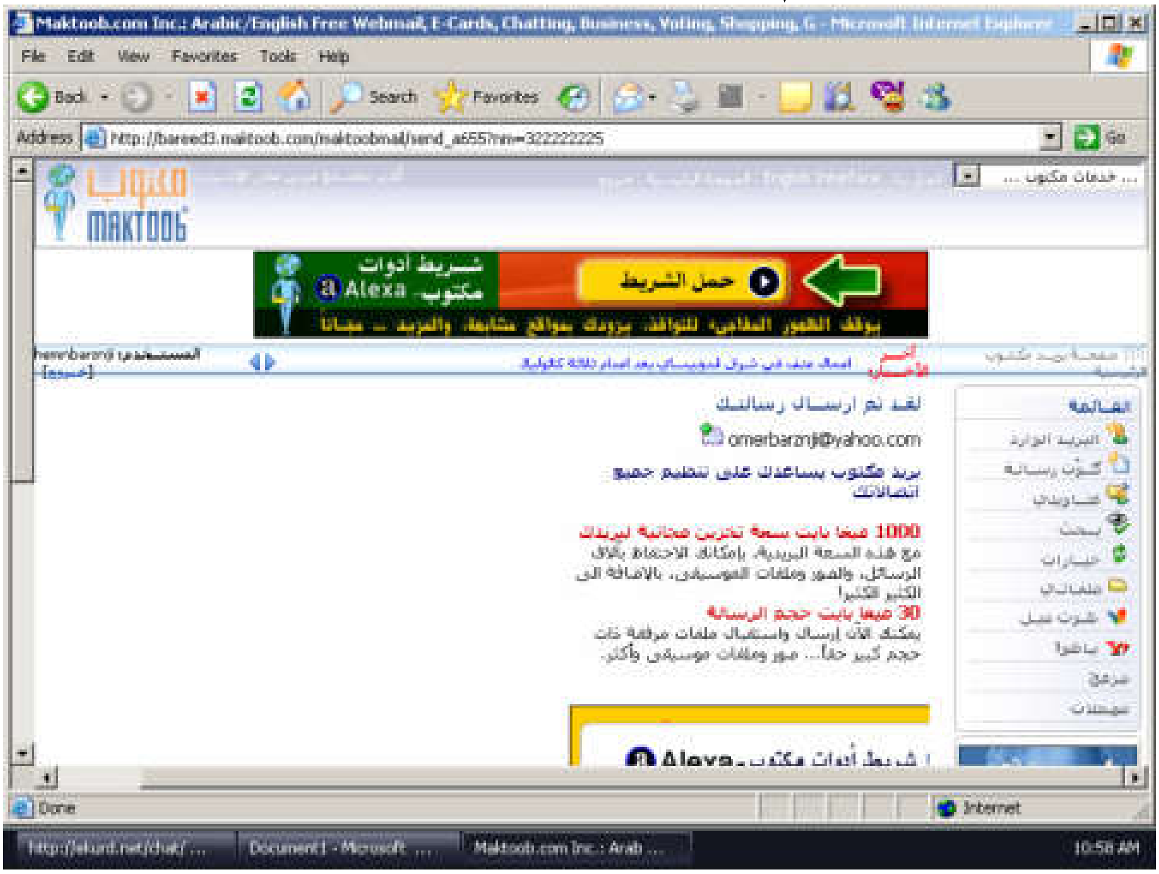

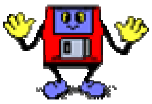

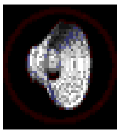

–ئەگەر دەتەوێت گۆڕان لەهەڵبژاردنەکانی ئیمەیڵەکەتدا بکەیت، ئەوا دەتوانیت سود لە بەشی (خیارات – setting)وەربگریت:

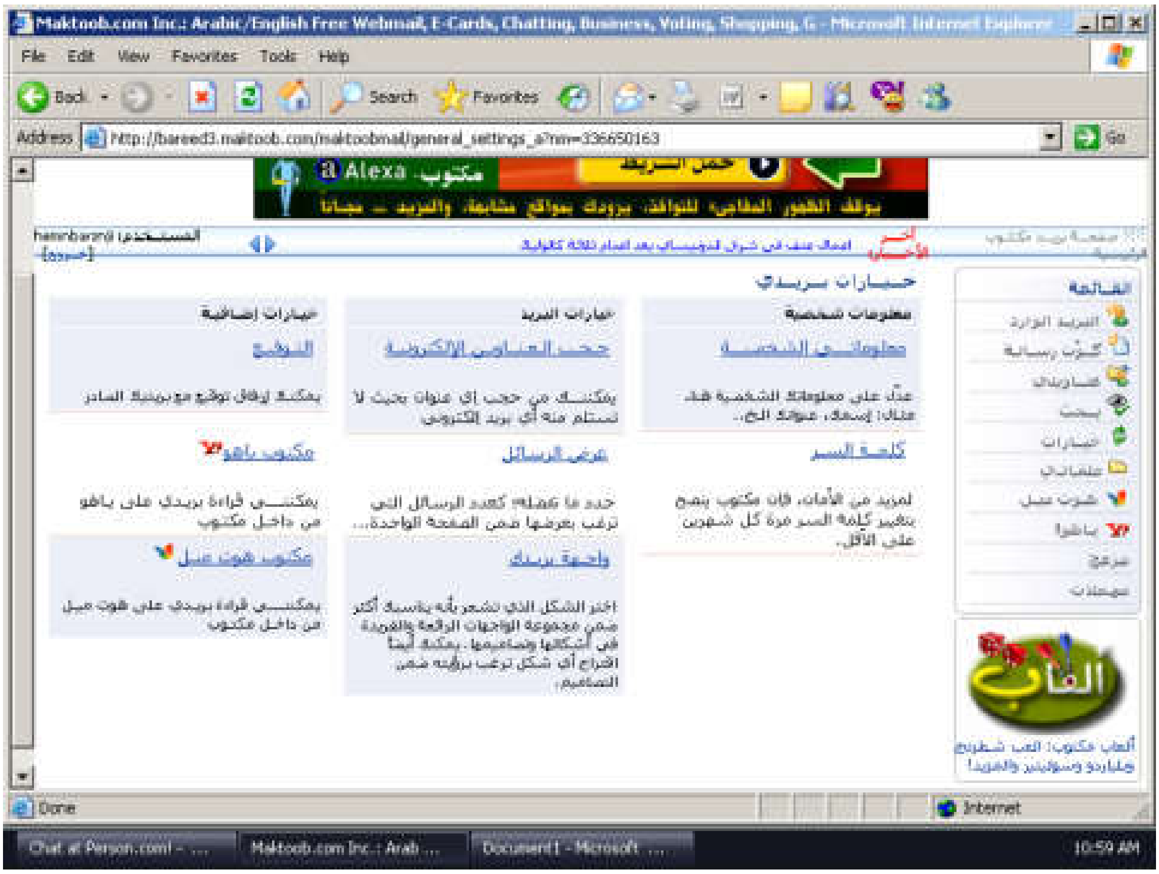

–ئەگەر دەتەوێت ژمارەی نامەی هاتوو، زانیاری دیکە لە یەککاتدا و، پێکەوە وەربگریت کلیك لەسەر (مافاتی – folder)وەربگریت:

-دەتوانیت سود لەبەشی (هوتمیل – hotmail)وەربگریت بۆ گۆاستنەوەی نامەهاتووەكنی هۆتمەیلٚ بۆ مكتوب:

-دەتوانیت سود لەبەشی (-yahooیاهوو)وەربگریت بۆ گۆاستنەوەی نامەهاتووەكانییاهوو بۆ مكتوب:

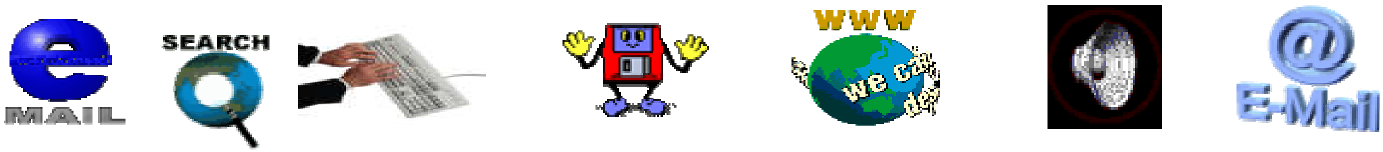

–دەتوانیت سود لەبەشی (برید مزعیج–spam)وەربگریت بۆ ڕێگرتن لەو ئیمەیلانەی موزاحیمت دەبن و،ئیزعاجت دەکەن:

بۆ ئەوەی لە ئیمەیڵەکەت دەربچیت کلیك لە سەر (خروج–logout)بکە ،کە لەژێر ناونیشانی ئیمەیڵەکەتدایە:

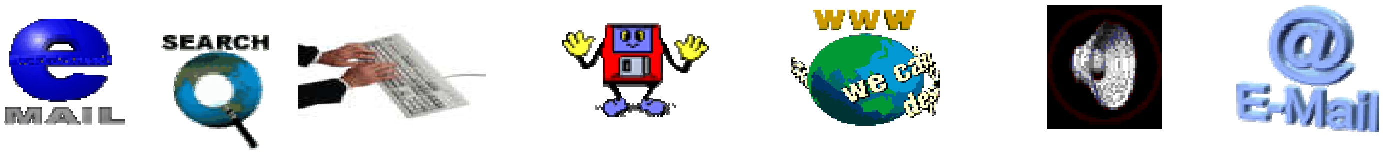

–پاشان کلیك لەسەر دووگمەی okی ئەو پەیامەبکە کەپێت دەڵێت (ئایا بەڵنیاییەوە دەتەوێت لە ئیمەیڵەکەت بچیتەدەر

–دووای دەرچونت لە ئیمەیڵەکەت بۆ دووبارە داغڵبوونەوە پێویستە ماڵپەڕی مکتوب www.maktoob.com بکەیتەوە :

–ناوی بەکارهێنەر (اسم الدخول)و وشەی نهێنی (کلمە مرور)ئیمەیڵەکەت بنووسەو،کلیك لەسەر دووگمەی (دخول) بکە و،پاش کەمێك داغڵ بە ئیمەیڵەکەت دەبیت:

–کلیك لەسەر (تابع الى بريدك الكترونی)بکە بۆ لابردنی ئەو ڕیکلامەو،جێبەجێکردنی ئیش و کارەکانت وناردنی ئیمەیڵ یان خوێندنەوەی ئیمەیڵە هاتووەکان وەکو پێشتر باسکرا:

مای وەی

www.mymay.com

–ماڵپەڕی مای وەیwww.myway.com بکەرەوە

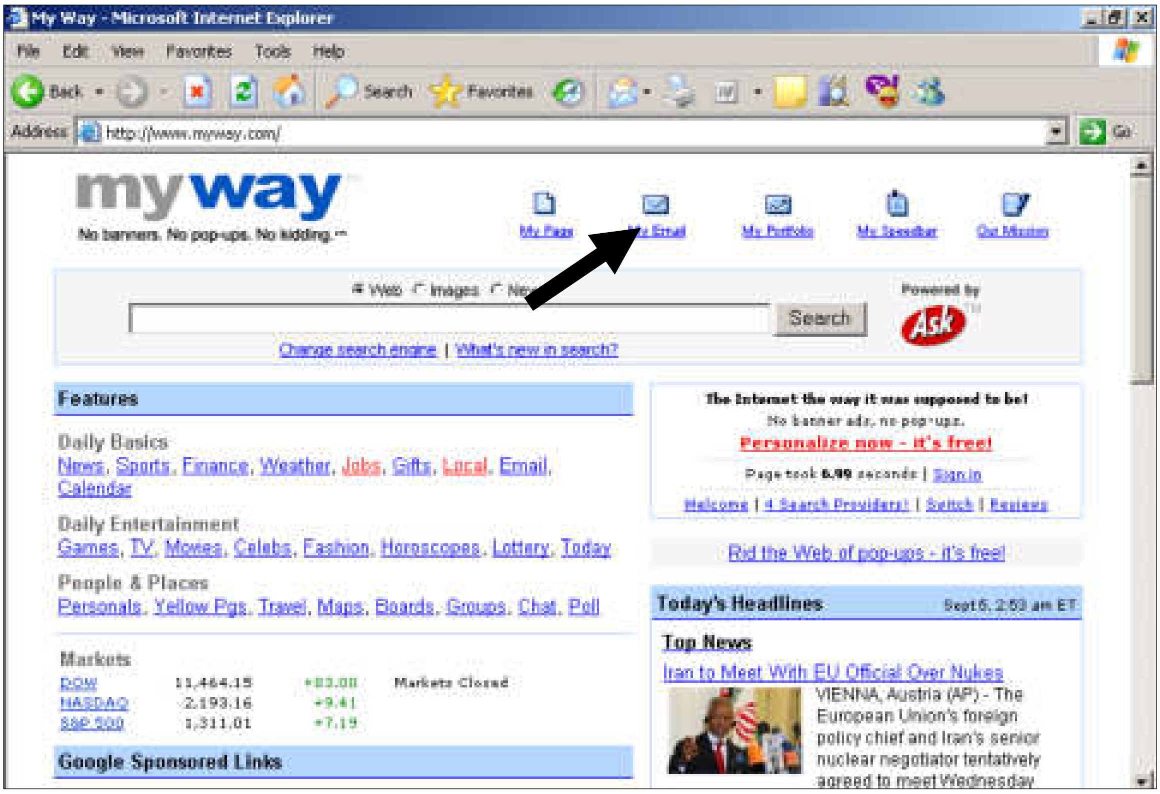

–کلیك لەسەر بەشی ئیمەیڵ E-mailبکە ،کە بەهۆیەوە ئەم شێوەیەی خوارەوە دەکرێتەوە:

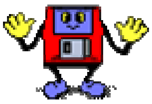

-كلیك لەسەر دووگمەی Sign upبكە ،لەبەشی لای ڕاستی ئەو پەنجەرەی بۆت كراوەتەوە،كە بەهۆیەوە ئەم فۆڕمەی خوارەوە دەكرێتەوە و،پڕی بكەرەوە:

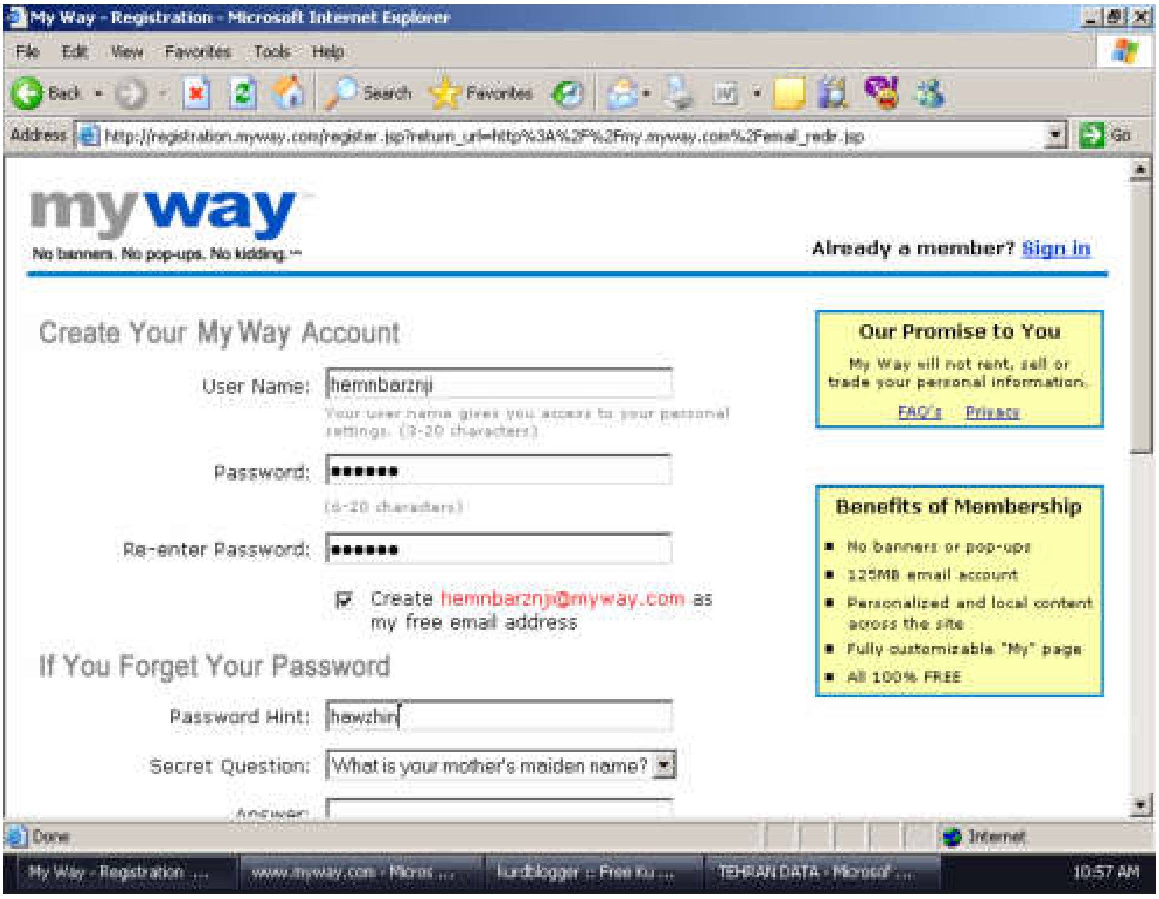

*لە خانەی user nameدا، وشەیەك،یان ناوێك بنووسە ،كە دەبێتە ناونیشانی ئیمەیڵەكەت .

*لە خانەی Passwordدا،وشەی نهێنی ئیمەیڵەكەت بنووسەو،ئەم وشە نهێنییە دەتوانرێت لە شەش دانە (كارەكتەر)كەمتر نەبێت و،لە بیست كارەكتەریش زیاتر نەبێت .(دەشێت پیت بێت بەتەنها،یان ژمارە بەتەنها، یان پیت وژمارە پێكەوە.نابێت ئەم وشە نهێنییەت لەبیربچێتەوە چونكە بۆ داغڵبوونەوەی بەردەوامی ئیمەیڵەكەت پێویستت پێی هەیە.)

*لە خانەی Re-type passwordدا، دووبارە وشە نهێنییەكە بنووسەرەوە.

*كلیك لەناو چوار گۆشەكەی بەردەم (Create hemnbarznji@myway.com as my free email address)بكە.

*لەخانەی Password hintدا، وشەی نهێنی بنووسەو،واباشترە بیرت نەچێتەوە، كە بۆ كردنەوەی ئیمەیڵەكەت لەكاتی بیرچوونەوەی پاسۆردەكەتدا سودی لێوەردەگریت.

*لە خانەی secret questionدا،پرسیارێك هەڵبژێرەو،واباشترە بیرت نەچێتەوە، چونكە وەكو بەشەكەی خانەی پێشتر بۆ كردنەوەی ئیمەیڵەكەت سودی لێوەر دەگریت لەكاتی بیرچونەوەی پاسۆردەكەتدا.

*لە خانەی Answerدا،وەڵامی ئەو پرسیارە بدەرەوە كەلە خانەی پێشتردا هەڵت بژردووە .

پاشان خانەکانی دیکە پڕبکەرەوە ،بەم شێوەیە:

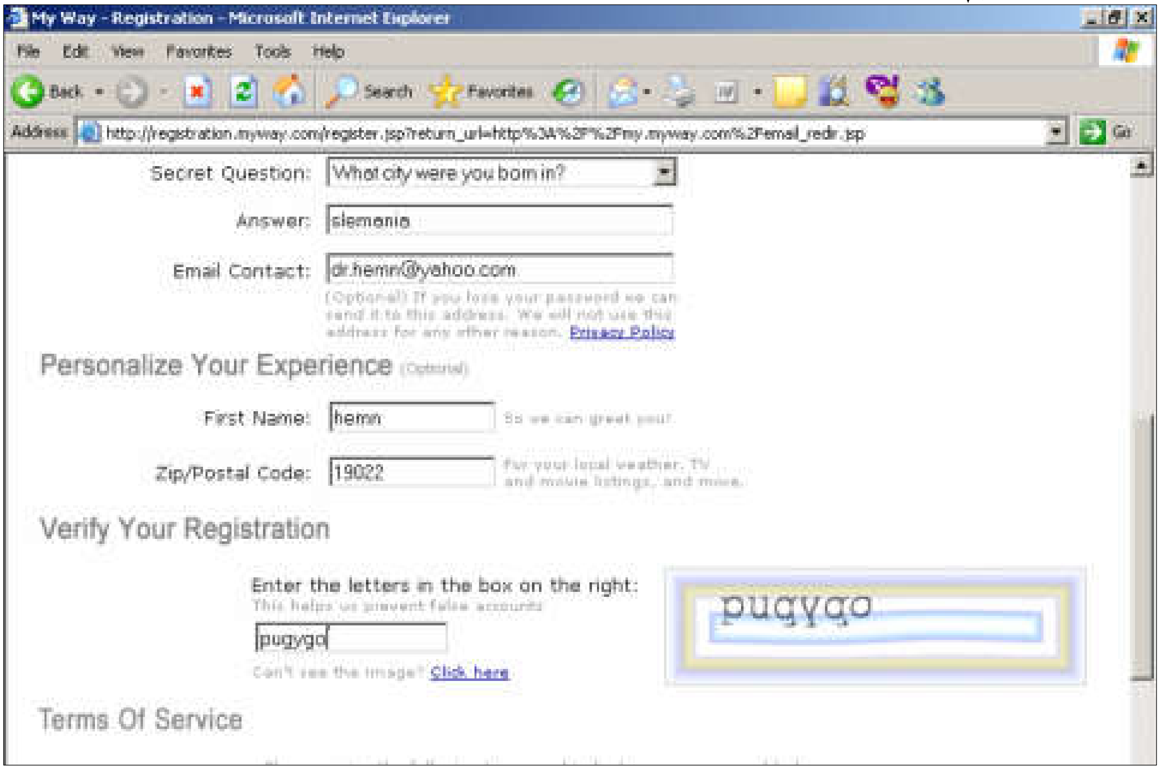

*لەخانەی Email contactدا،ئیمەیلێك بنووسە و،واباشترە ئیمەیلی خۆت بێت.

*لەخانەی First nameدا،ناوێك بنووسە .

*لەخانەی Zip/postal codeدا، کۆدی ولاَتێك بنووسە بەئارەزووی خۆت،من لێرەدا کۆدی ئەمریکام نووسیوە(١٩٠٢٢).

*لە خانەی Enter the letters in the box on the right:دا،ئەو وشانە بنووسەرەوە کەلەتەنیشتیدا نووراوە.

پاشان و،لەبەشی خوارەوەی فۆڕمەکەدا کلیك لەسەر دووگمەی I Agreeبکە:

سەرنج:

ئەگەر هەڵە لە فۆڕمەکەتدا هەبێت ئەوا بۆت دەستنیشان دەکات و،ناچێتە ناو قۆناغی دوواتر ،کە ئیمەیڵەکەی خۆت و، بەهۆیەوە دەتوانیت ئیمەڵ بنێریت یان بیخوێنیتەوە ،وەڵێ گەر هەڵەت کرد هەڵەکان چاك بکەو ،دووبارە هەوڵبدەرەوە بۆ

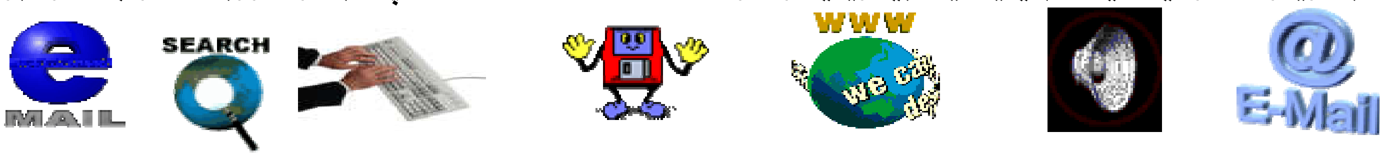

ئەوەی فۆڕمەكە قبووڵ بكات ،بیرت نەچێت ڕەنگە هەندێك جار پێویست بكات چەند جارێك هەوڵبدەیت و،هەندێك جاریش یەكسەر قبووڵی دەكاتن،وەكو ئەم مەیلەی ئێمە:

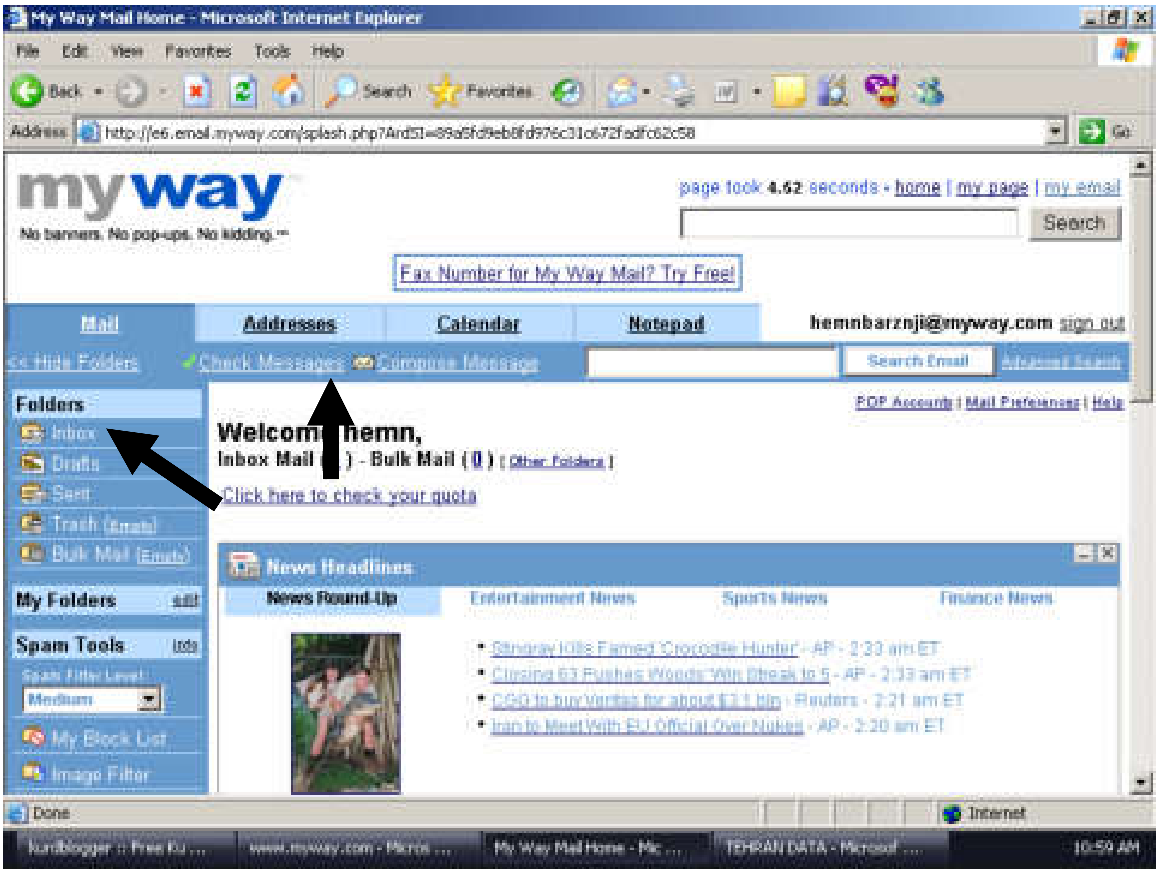

–بۆ حوێندنەوەی ئەو ئیمەیڵ و،پەیامانەی بۆت هاتووە ،پێویستە كلیك لەسەر Inboxیان check messageبكەیت كە بەهۆیەوە ئەم شێوەیە دەكرێتەوە:

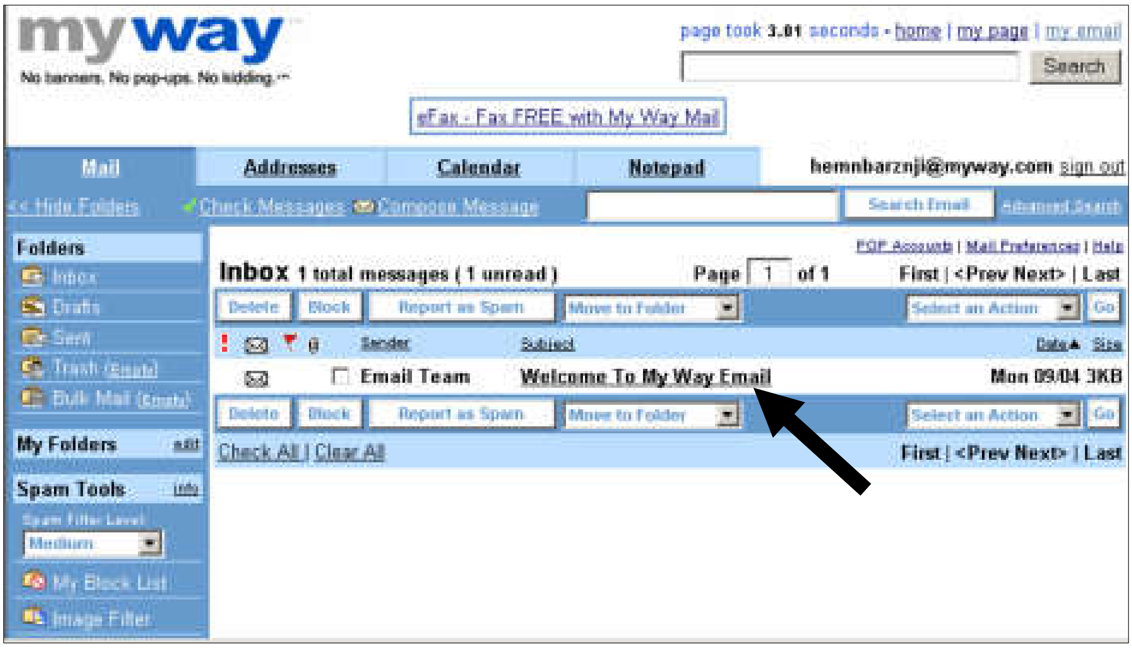

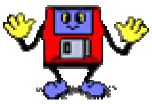

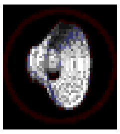

-بۆ خوێندنەوەی هەر بابەتێك كلیك لەسەر ناوی هەر نامەو،بابەتێكی هاتوو بكە ،كە لەژێرخانەی Subjectدایە و،بەمەش بابەتەكە دەكرێتەوە:

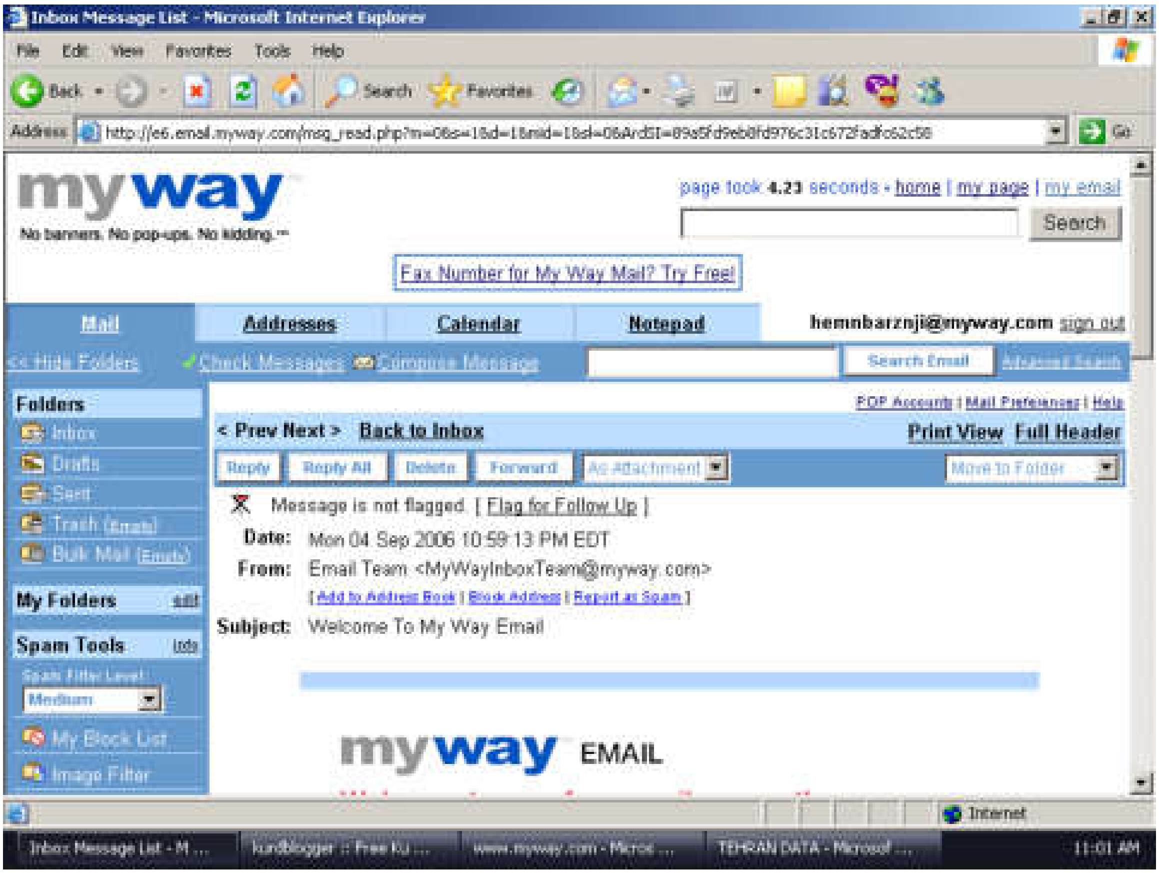

-ئەگەر دەتەوێت بابەت بنێریت كلیك لەسەر دووگمەی Composeبكە،كە بەهۆیەوە ئەم فۆڕمەی خوارەوە دەكرێتەوە:

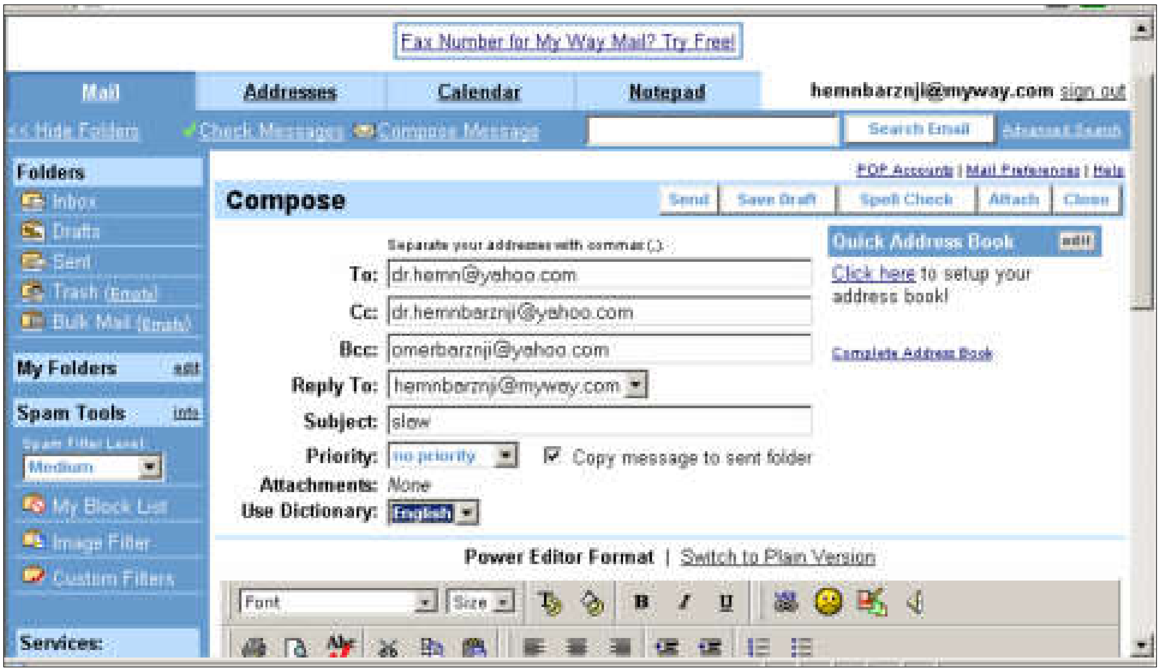

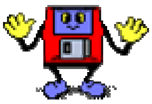

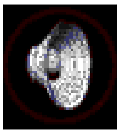

*لەخانەی TOدا،ئیمەیلی ئەو کەسە بنووسە کەدەتەوێت نامەو،پەیامەکەی بۆ بنێریت.
*ئەگەر دەتەوێت هاوکات هەمان نامەو ،پەیام بۆ کەسانی دیکەش بنێریت ئەوا لەخانەکانی (BccوCc)دا،ئیمەیلی ئەو کەسانە بنووسە.
*لەخانەی Subjectدا،ناونیشانی ئەو بابەتە بنووسە ،کەدەتەوێت بینێریت.
-پاشان لەخانەی نووسیندا ،ئەو بابەتەی دەتەوێت بینێریت بینووسەو،ئەگەر دەتەوێت مالپەرێك لینك بکەیت بە وشەیەکە ئەوا وشەکە سەلێکت بکەو،پاشان کلیك لەسەر دووگمەی Hyperlinkبکە،کەبەهۆیەوە دایەلۆگ بۆ کسێك دەکرێتەوە لەخانەی URLدا،ناونیشانی ئەو مالپەرەبنووسە کەدەتەوێت لینکی بکەیت و،پاشان کلیك لەسەر دووگمەی Okبکە:

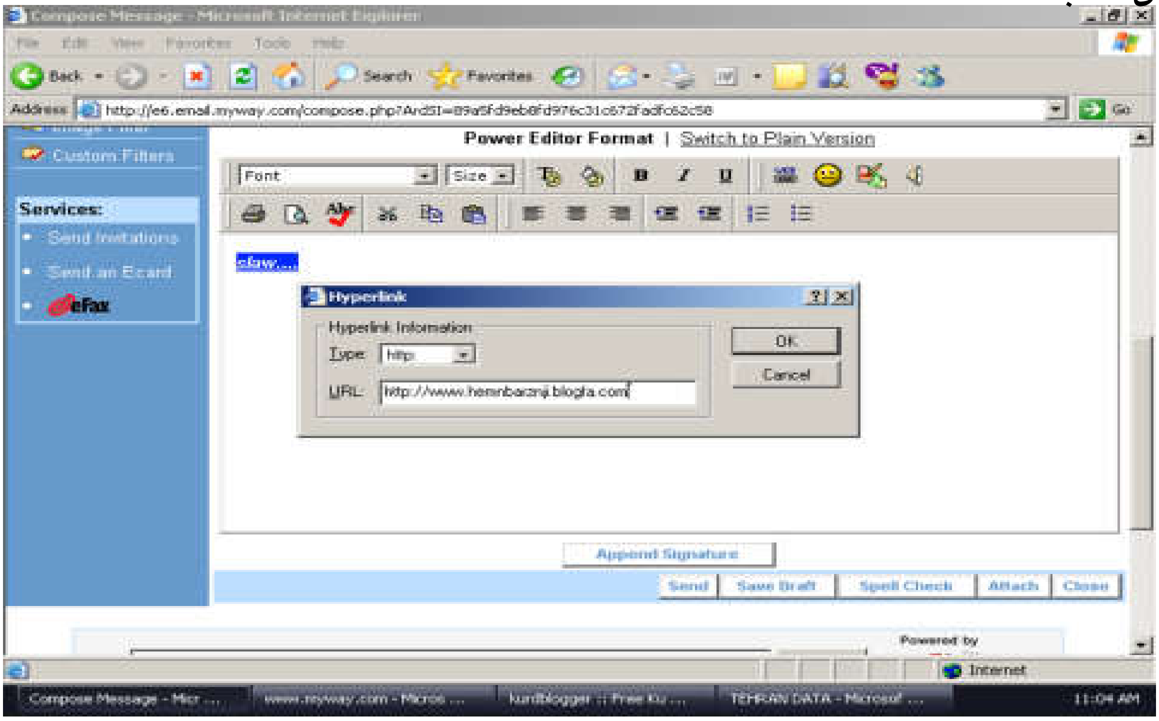

-ئەگەر دەتەوێت وێنەیەکی جوان هەڵبژێریت و،بینێریت ئەوا سود لەبەشی وێنەی ئیمەیل Imageوەربگرە:

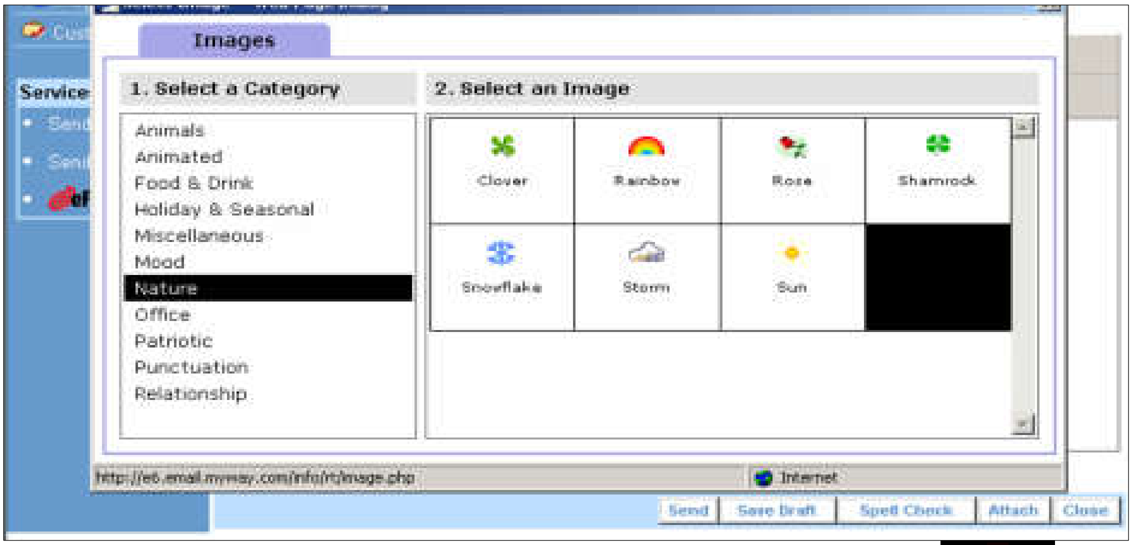

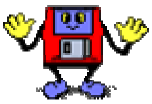

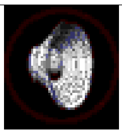

–ئەگەر دەتەوێت وێنەیەکی جوان بکەیتە باکگراوەندی نامەکەت ئەوا سودلەبەشی **Stationery**وەربگرە:

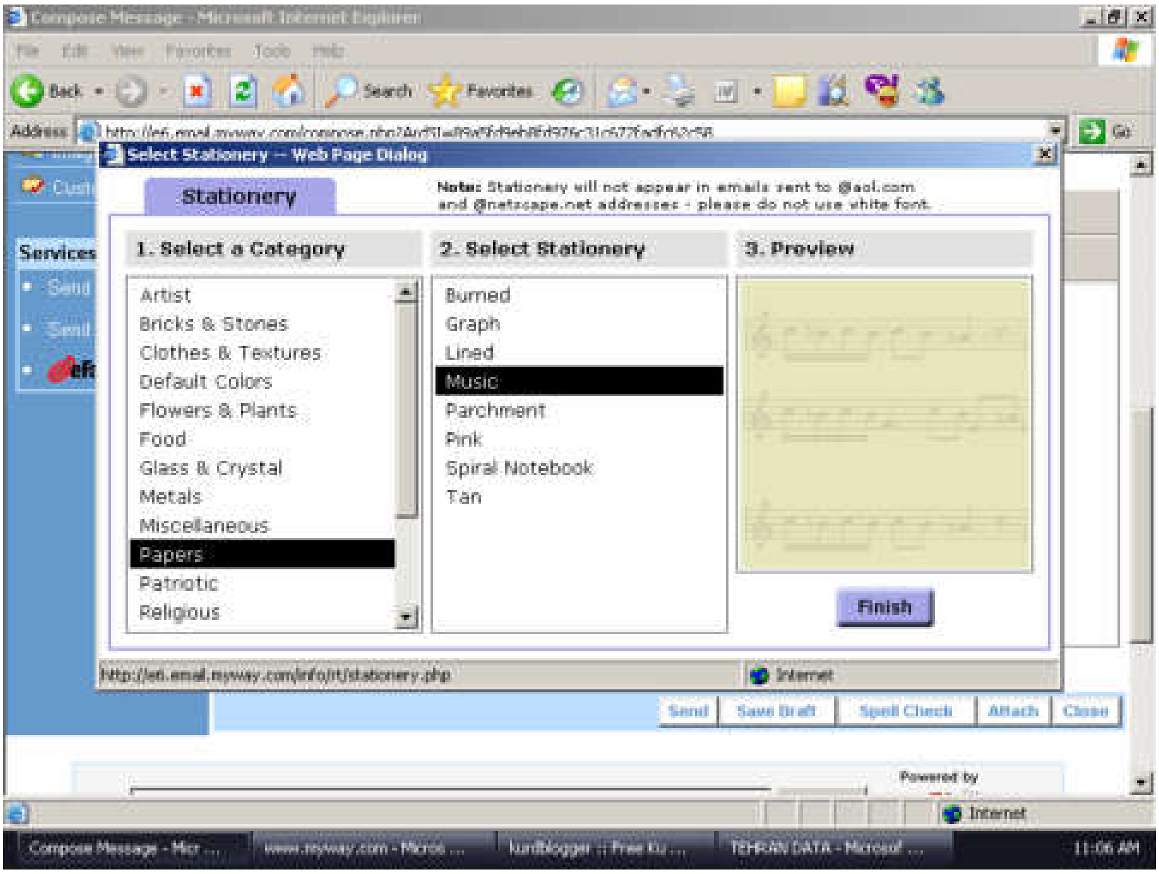

–ئەگەر دەتەوێت سود لە بەشی دەنگ وەربگریت و،دەنگێك بنێریت لەگەڵیدا ئەوا سود لە بەشی **Sound**وەربگرە:

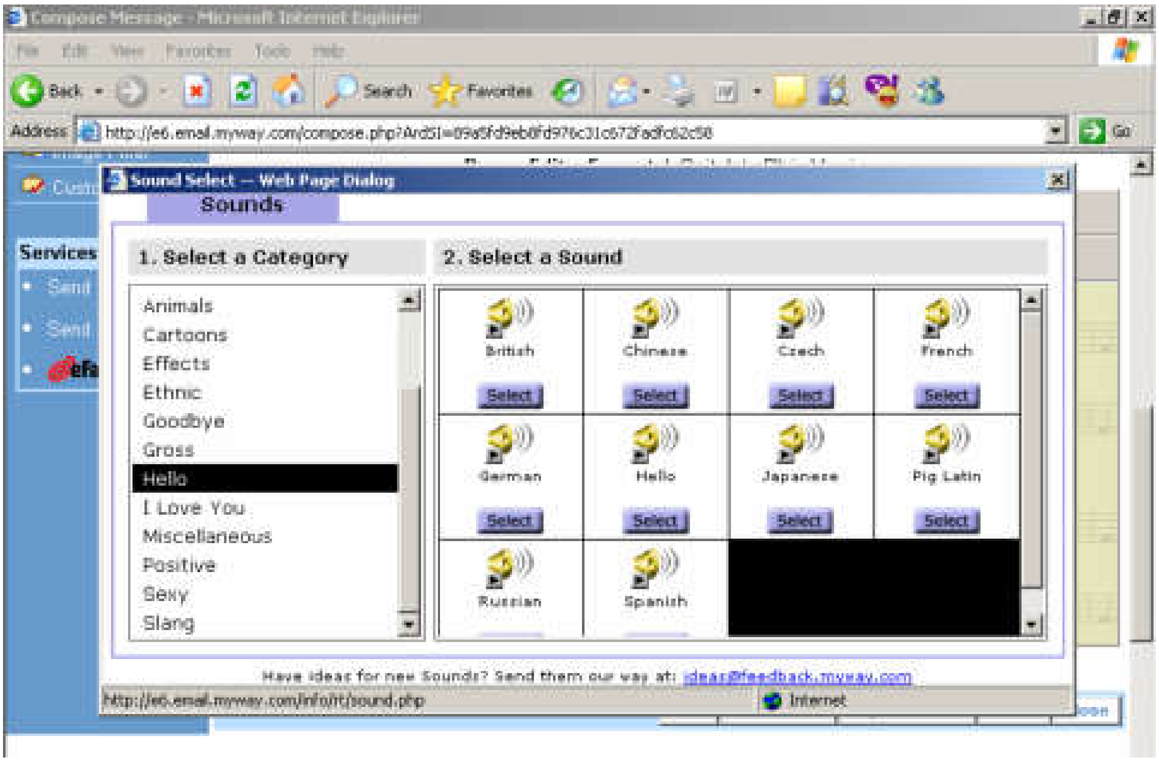

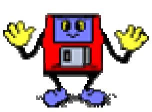

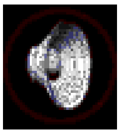

–پاشان دەبینیت ئەو بەش و،شێوانەی هەڵت بژارد دێتە ناو لاکێشەی نووسینی دەق و،دەتوانیت ئەو دەقەی هەتە تێیدا بنووسیت :

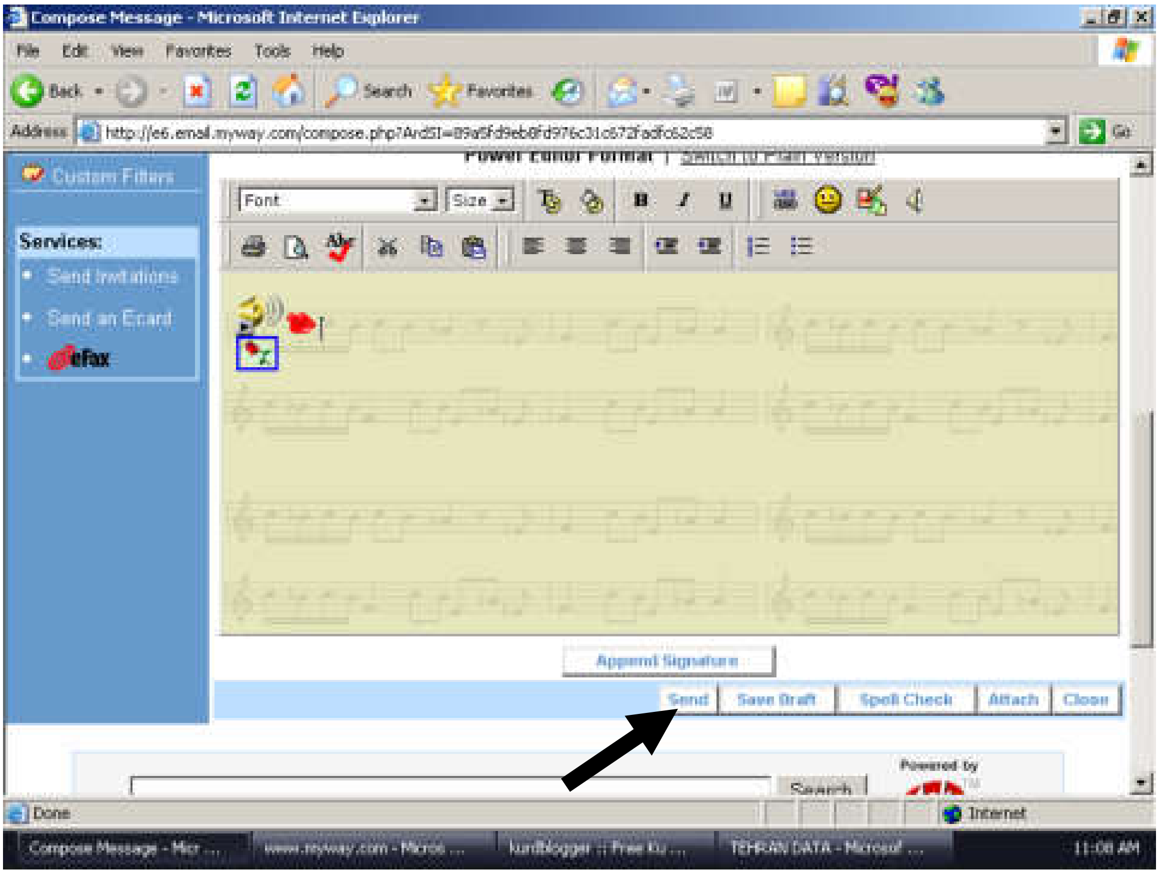

–پاشان كليك لەسەر دووگمەی ناردن Sendبكەو،بەمەش ئیمەیڵەكە دەڕوات بۆ ئەو كەسەی ناونیشانەكەیت نووسیوەو،دەتەوێت پەیامی بۆ بنێریت،و ئەنجامەكەشیت پێدەڵێت وەكو لە وێنەكەدا دیارە:

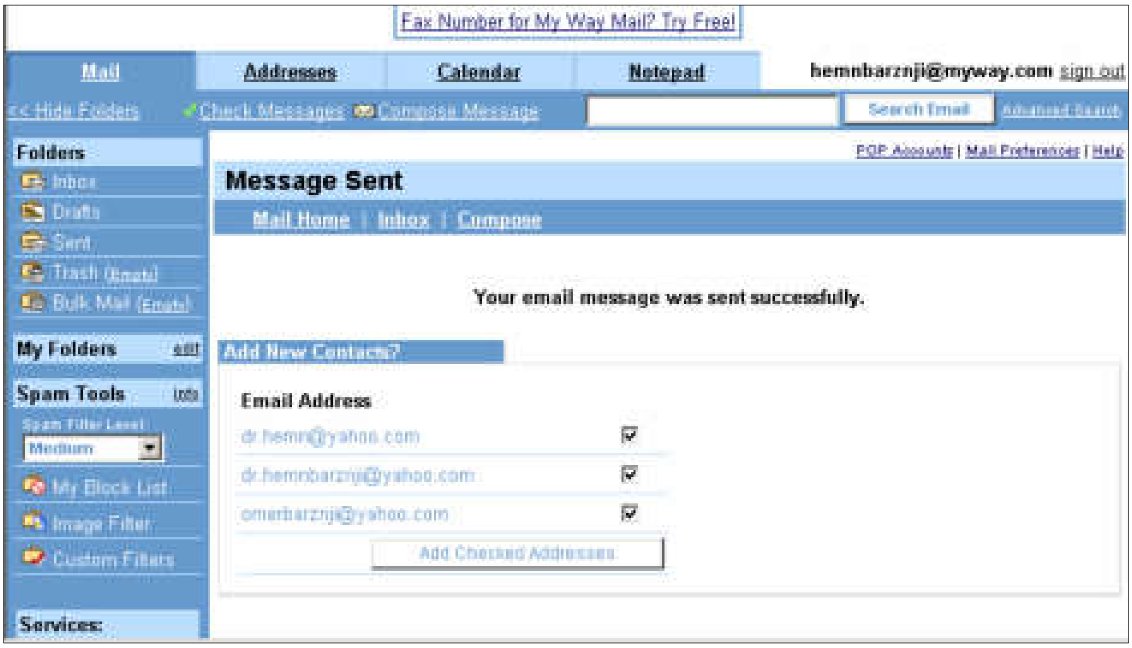

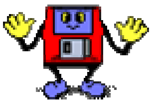

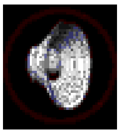

–ئەگەر دەتەوێت کارت و،وێنەی جوان بۆ کەسێکی دیاری کراو بنێریت ئەوا دەتوانیت سود لەبەشی کارت وەربگریت و،کلیکی لەسەر بکەیت کە دەکەوێتە بەشی خوارەوەی لای چەپی ئیمەیڵەکەت:

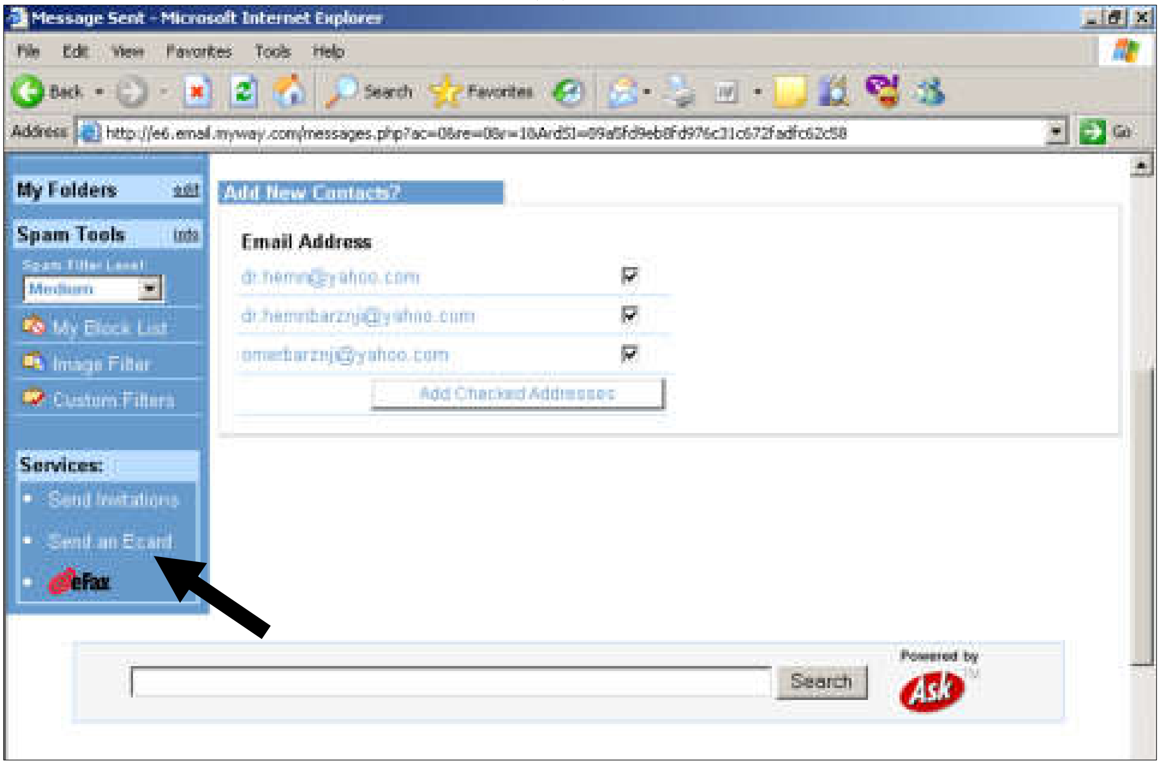

–وێنەی کارتەکان دەکەونە بەرچاو وەکو لە وێنەکەدا دیارە:

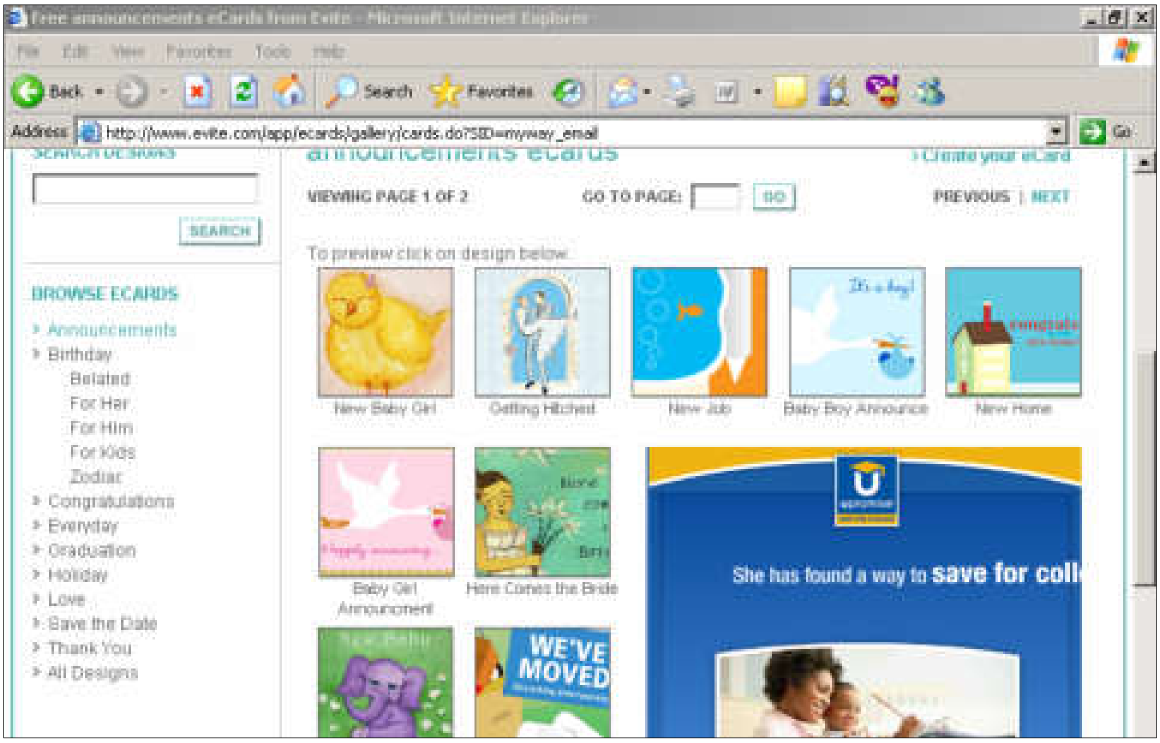

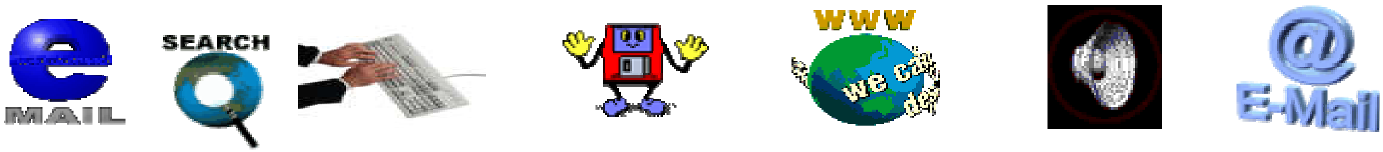

–کام وێنەیەت بەدڵەو ،پێت جوانە کلیکی لەسەر بکەو،بەمەش وێنەکە گەورەدەبێت وەکو لە خوارەوە دیارە:

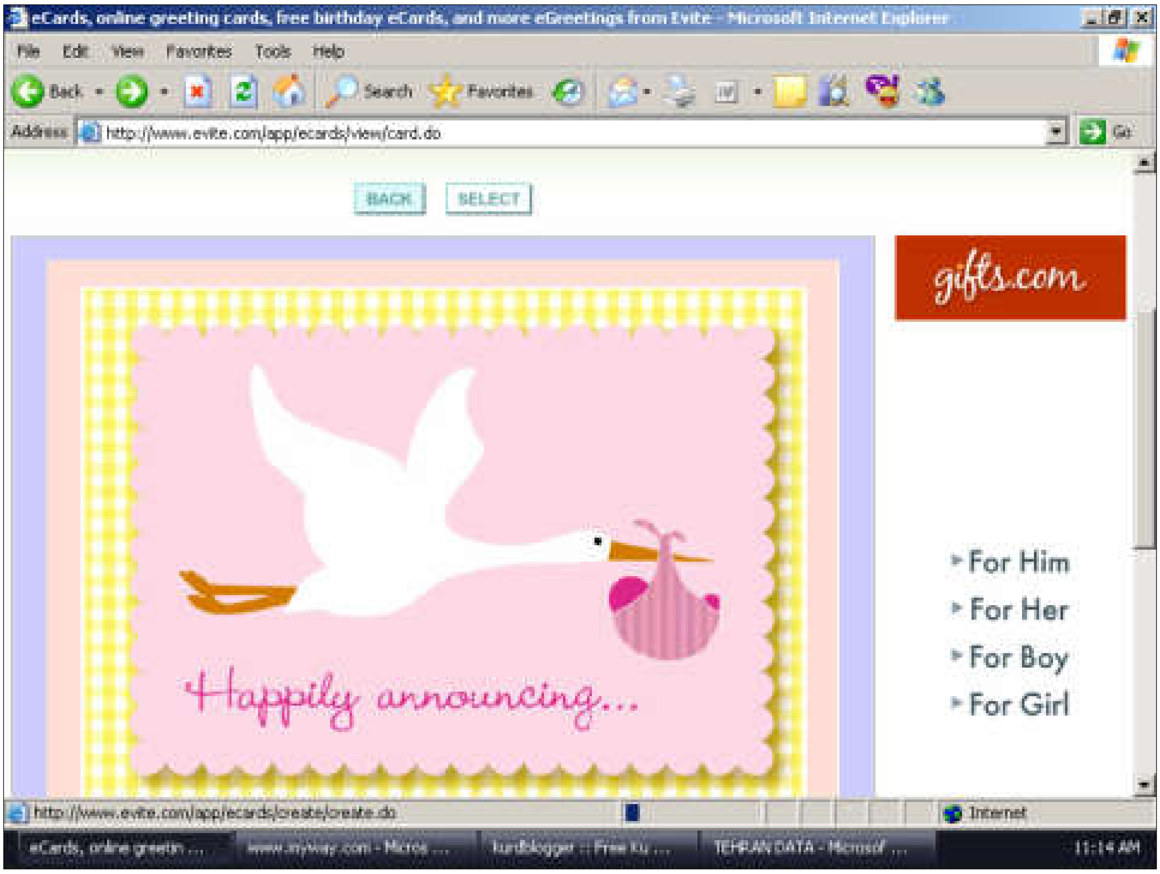

–کلیك لەسەر دووگمەی Selecteبکەو،بەمەش ئەم فۆرمەی خوارەوە دەکرێتەوە و،پڕی بکەرەوە:

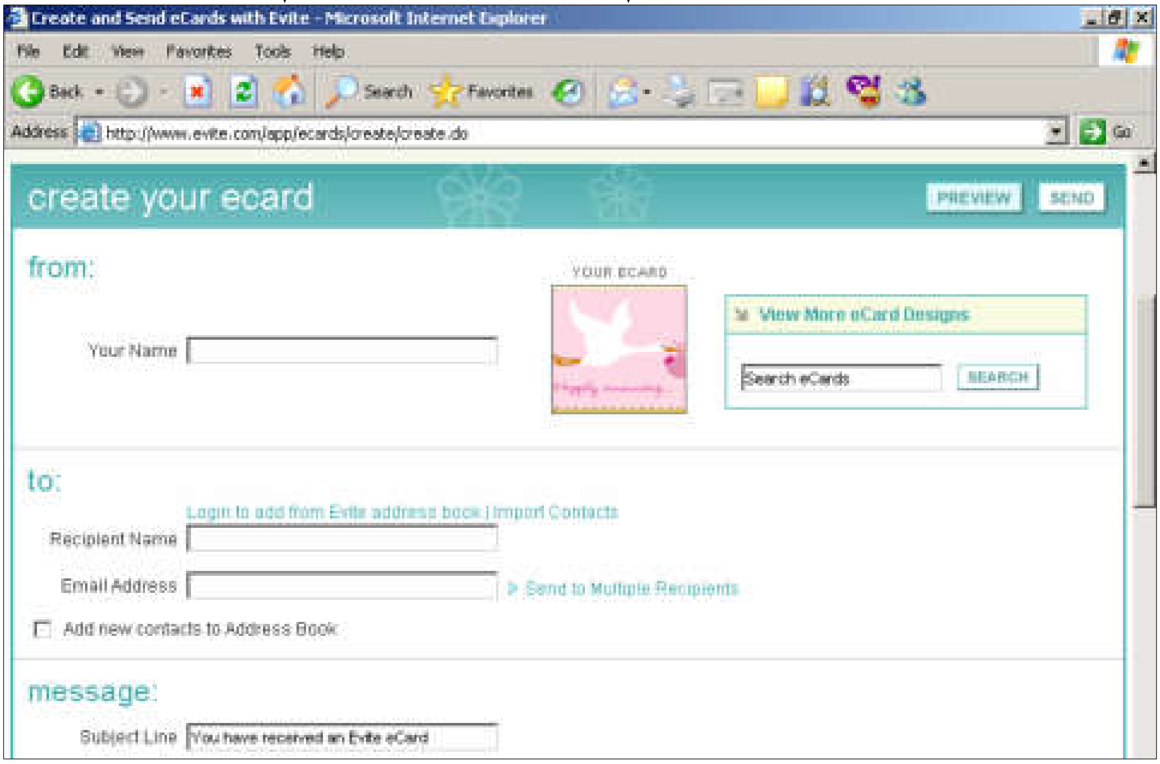

–دوواتر بەشی خوارەوە فۆڕمەکە پڕبکەرەوەو،لە کۆتایدا کلیك لەسەر دووگمەی ناردن Sendبکە ،بۆ ناردنی کارتەکە:

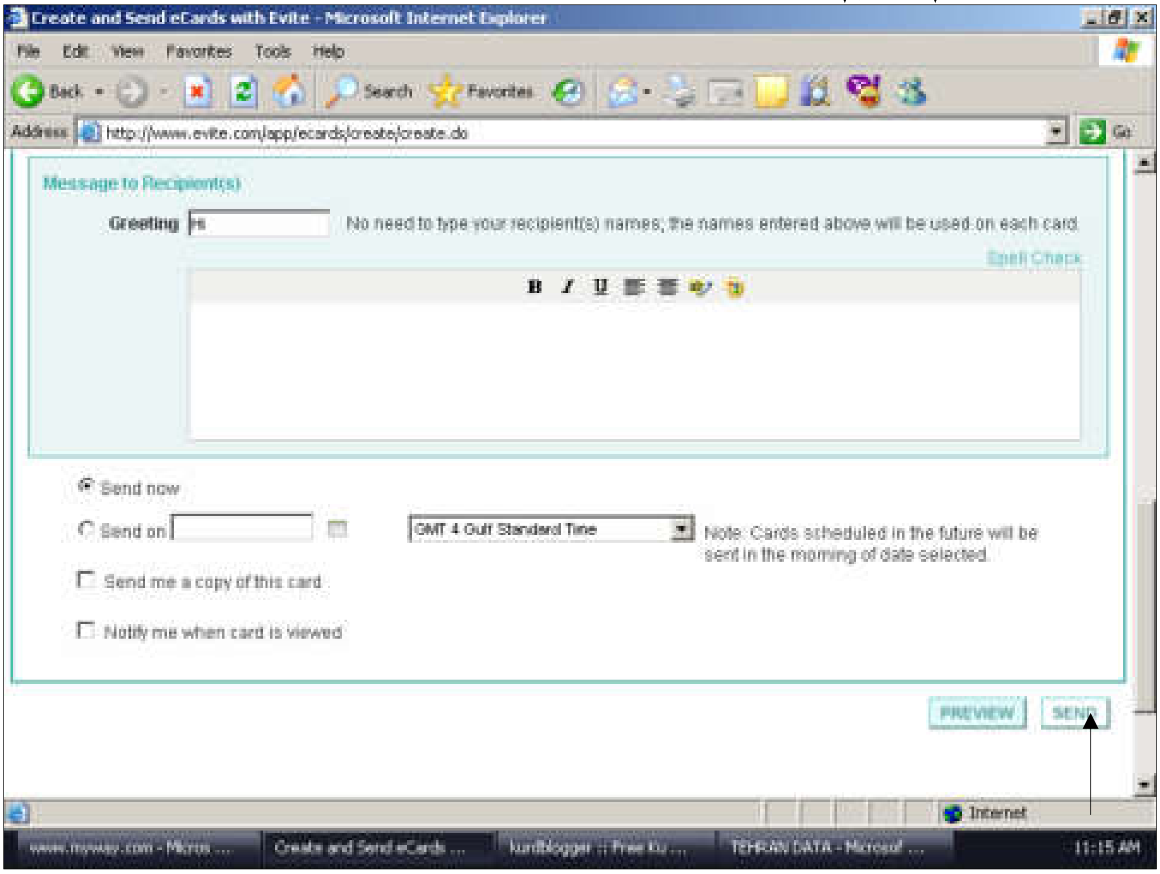

هەنووکە باسکردنی مای وەی کۆتای هات و،تۆی بەکارهێنەر زانیاریت لەسەر وەرگرت و،بۆ دەرچون لە ئیمەیلەکەت پێویستە کلیك لەسەر دووگمەی Sign outبکەیت ،کەدەکەوێتە تەنیشت ناونیشانی ئیمەیلەکەت:

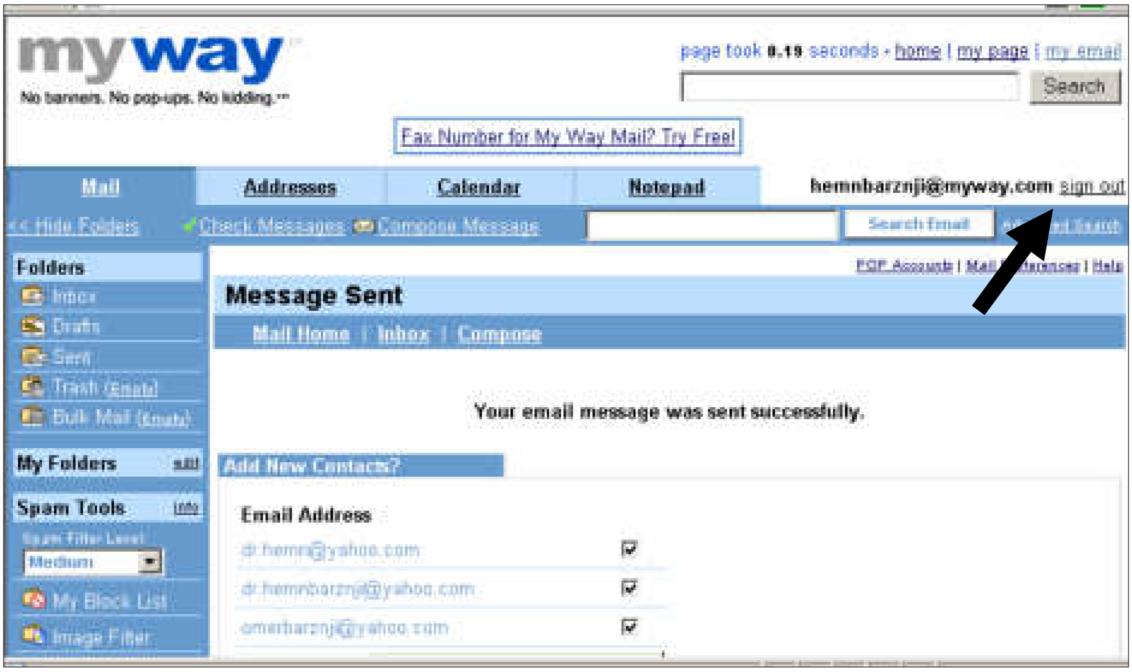

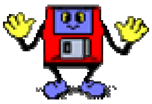

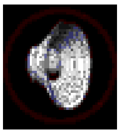

-بۆ دووبارە و،چەند بارە کردنەوەی ئیمەیڵەکەت بۆ ئەوەی نامەو،پەیامبنێریت ،یان نامەو،پەیامی هاتوو بخوێنیتەوە،پێویستە سەرەتا ماڵپەڕی مای وەی www.myway.comبکەیتەوە:

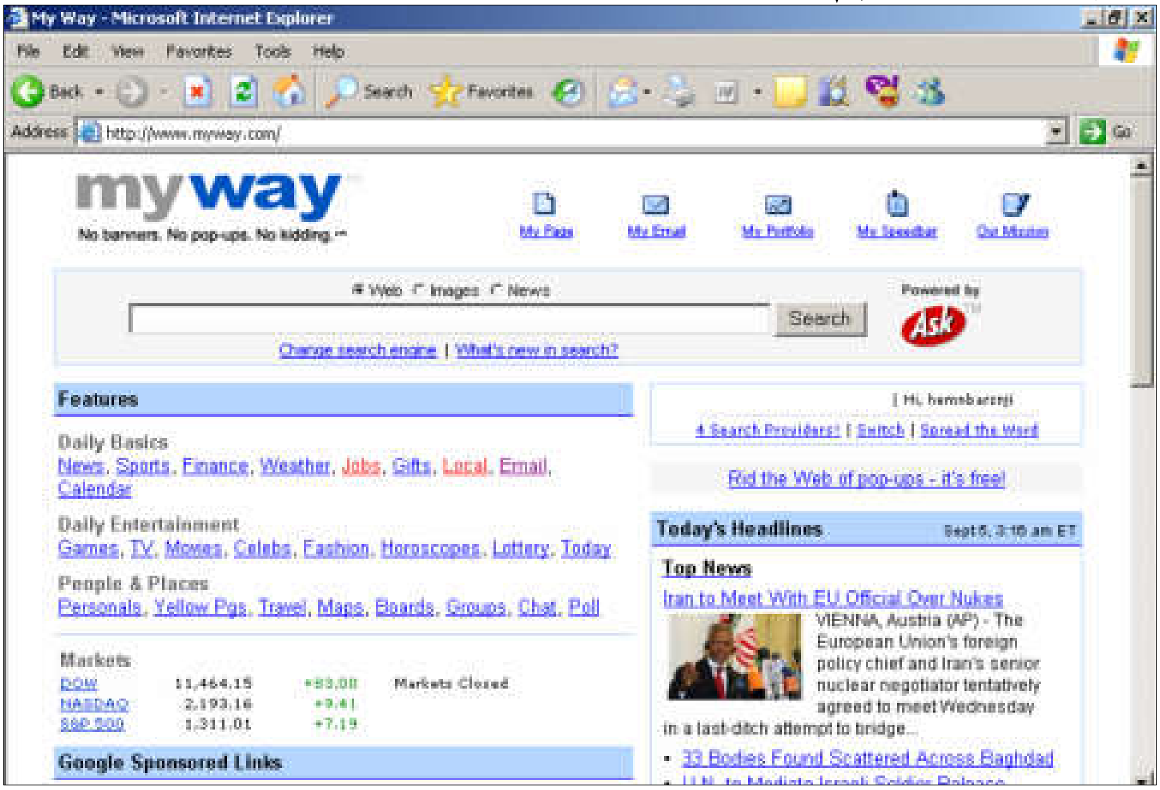

-پاشان کلیك لەسەر دووگمەی My Emailبکە:

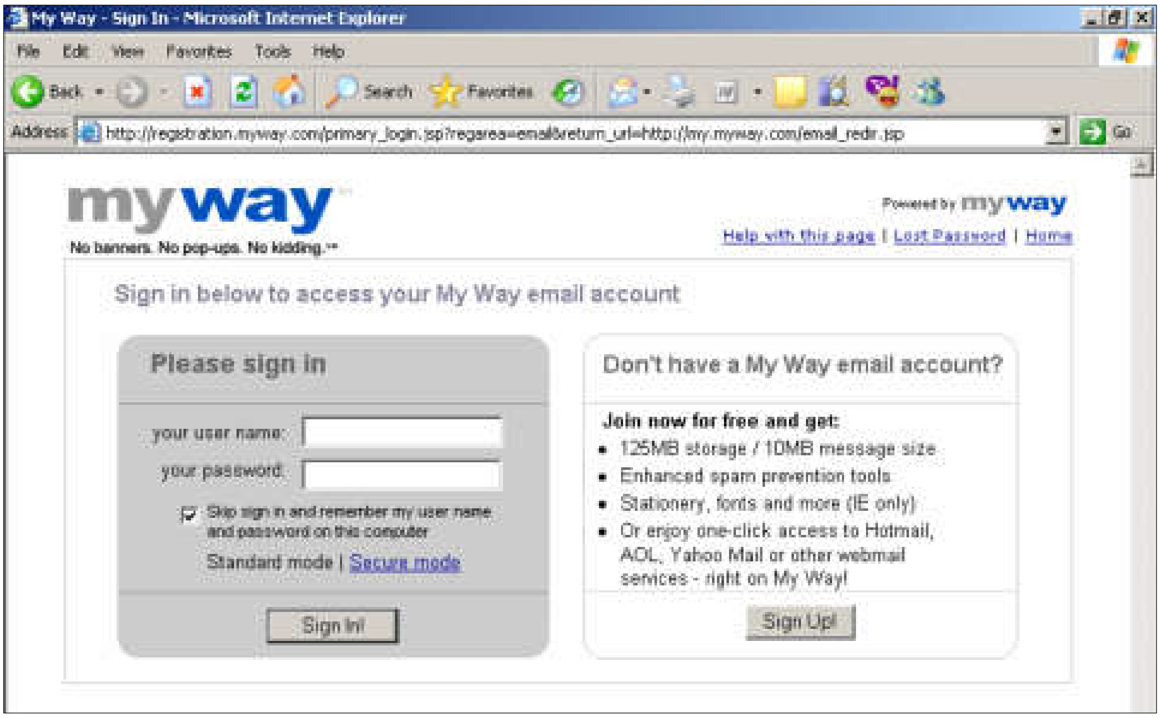

لەخانەی Your User Nameدا ناونیشانی ئیمەیڵەکەت بنووسە و،لە خانەی Your passwordدا وشەی نهێنی ئیمەیڵەکەت بنووسەو پاشان کلیك لەسەر دووگمەی Sign In!بکەو بەمەش داغڵ بە ئیمەیڵەکەت دەبیتەوە.

هۆتمەیل

www.hotmail.com

-ماڵپەڕی هۆامەیل www.hotmail.com بکەرەوە:

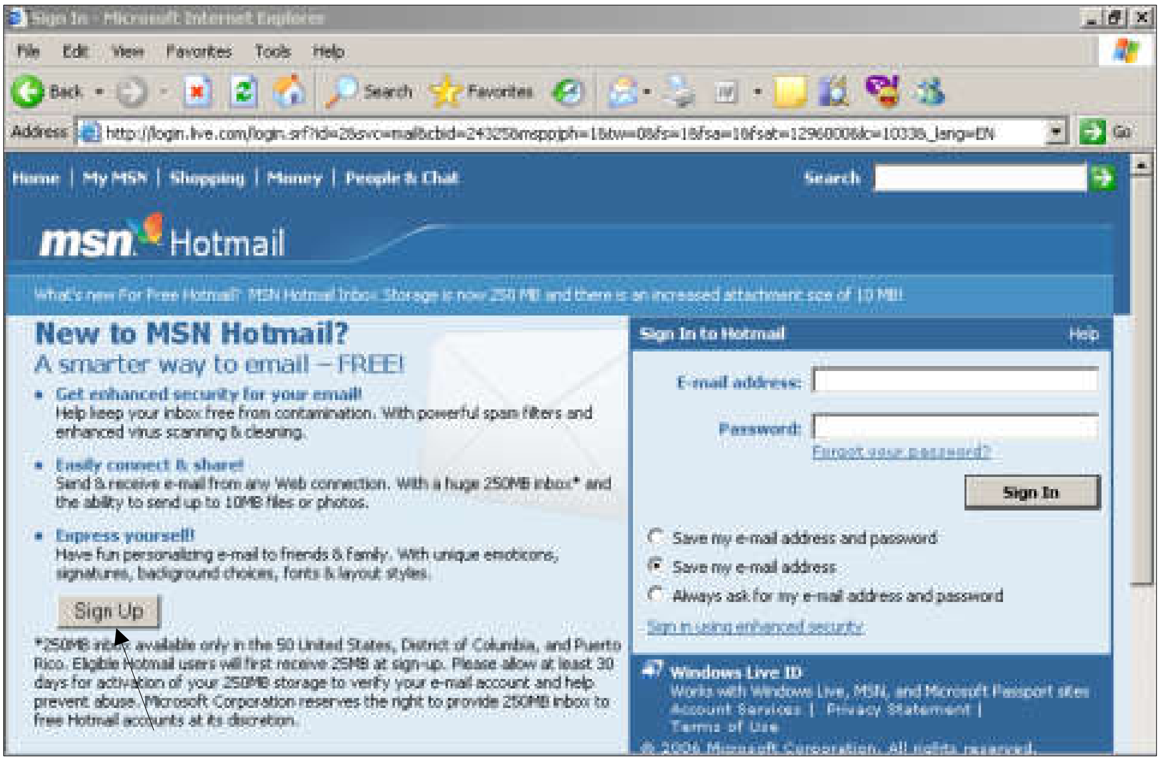

-کلیك لەسەر دووگمەی Sign up بکە،کە دەکەوێتە لای چەپی ماڵپەڕەکەی کردووتەتەوە،بەمەش ئەم فۆڕمەی خوارەوە دەکرێتەوە،پڕی بکەرەوە:

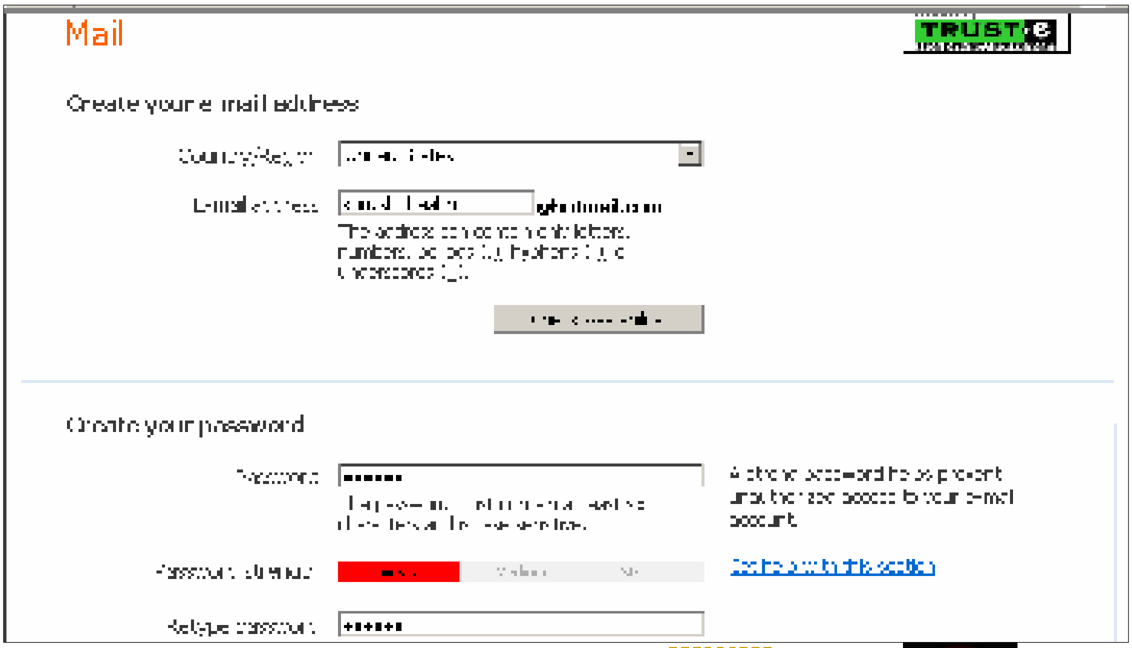

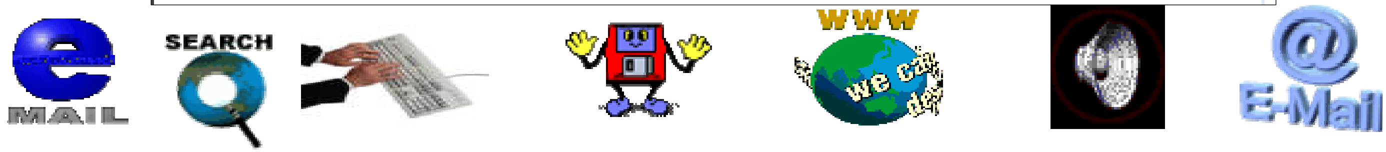

*لەخانەی Country/Regionدا،ناوی ولآتێك هەڵبژێرە.

*لەخانەی E-mail adressدا،ئەو وشەیە،یان ناوە بنووسە کەدەتەوێت ببێت ناونیشانی ئیمەیڵەکەت.

*لەخانەی Passwordدا،وشەی نهێنی ئیمەیڵەکەت بنووسە.

*لەخانەی Retype Passwordدا،دووبارە وشە نهێنییەکە بنووسەرەوە.

پاشان بە شی خوارتری فۆڕمەکە پڕبکەرەوە بەم شێوەیە:

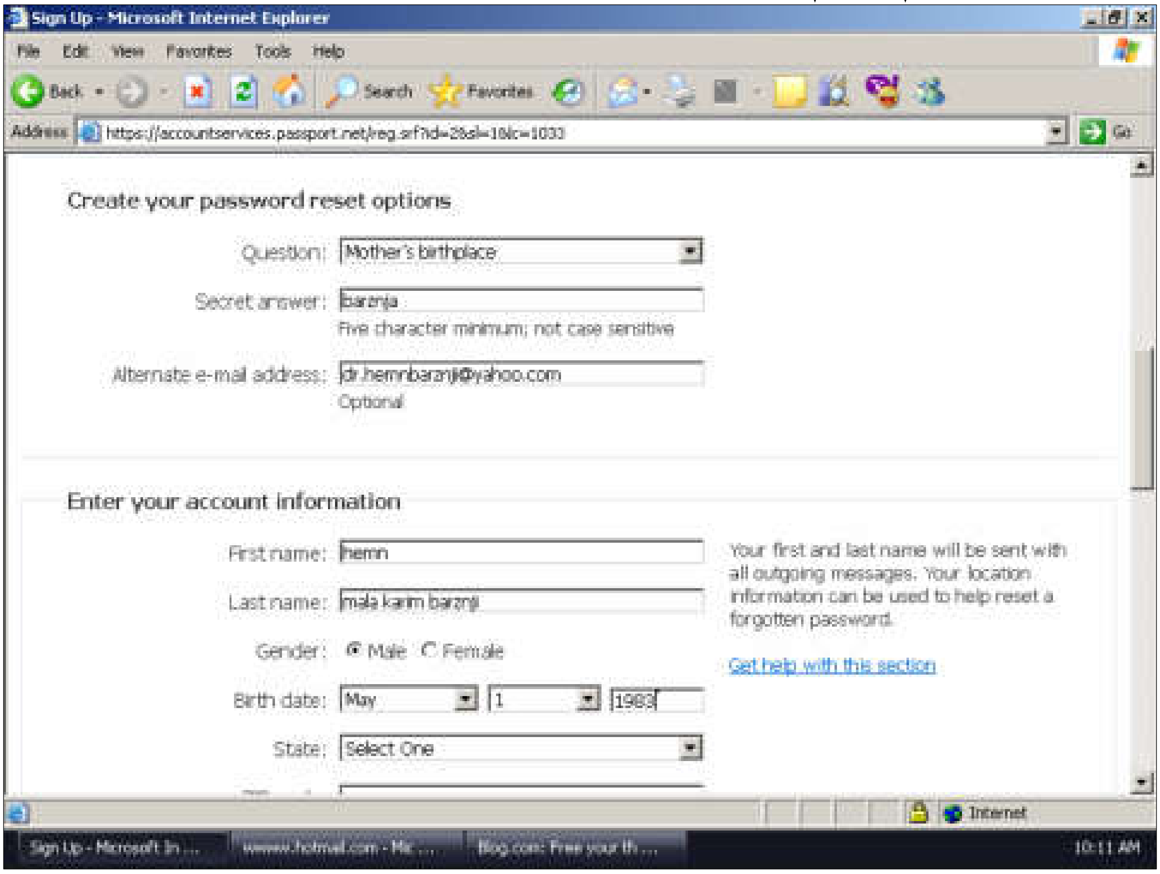

*لەبەشی question دا، پرسیارێك هەڵبژێرە، وباشترە بیرت نەچێتەوە هەتاوەکو لە کاتی بیرچونەوەی پاسۆردا سودی لێوەربگریت.

*لەخانەی secret answer دا،وەلآمی ئەو پرسیارە بدەرەوە، کە پێشتر هەڵت بژارد لە خانەکەی پێشوودا.

*لەخانەی Alternate e-mailدا،ئیمەیلێك بنووسە، و بائیمەیلی هۆتمەیڵ نەبێت و،واباشتریشە ئیمەیلی خۆت بێت ،ئەگەر نەبوو گرنگ نییە.

*لە خانەی First Name دا،ناوی یەکەمی خۆت بنووسە.

*لە خانەی Last nameدا،ناوی دووەمت،یان نازناوێك بنووسە.

*لەبەشی Gender دا،ڕەگەزەکەت دیاری بکە، و Maleبۆ بەکارهێنەری نێرو، Femalبۆ بەکارهێنەری مێینە.

*پاشان Stateدیاری بکە.

*ئەم زیپ پۆستاڵ کۆدانەت لە بیربێت. ژونکە پێویستت پێیان دەبێت (ئێراق = ٠٠٩٦٤،ئامریکا =١٩٠٢٢،و............)

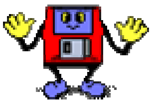

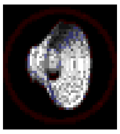

پاشان ئەم بەشانەی دی پڕبكەرەوە:

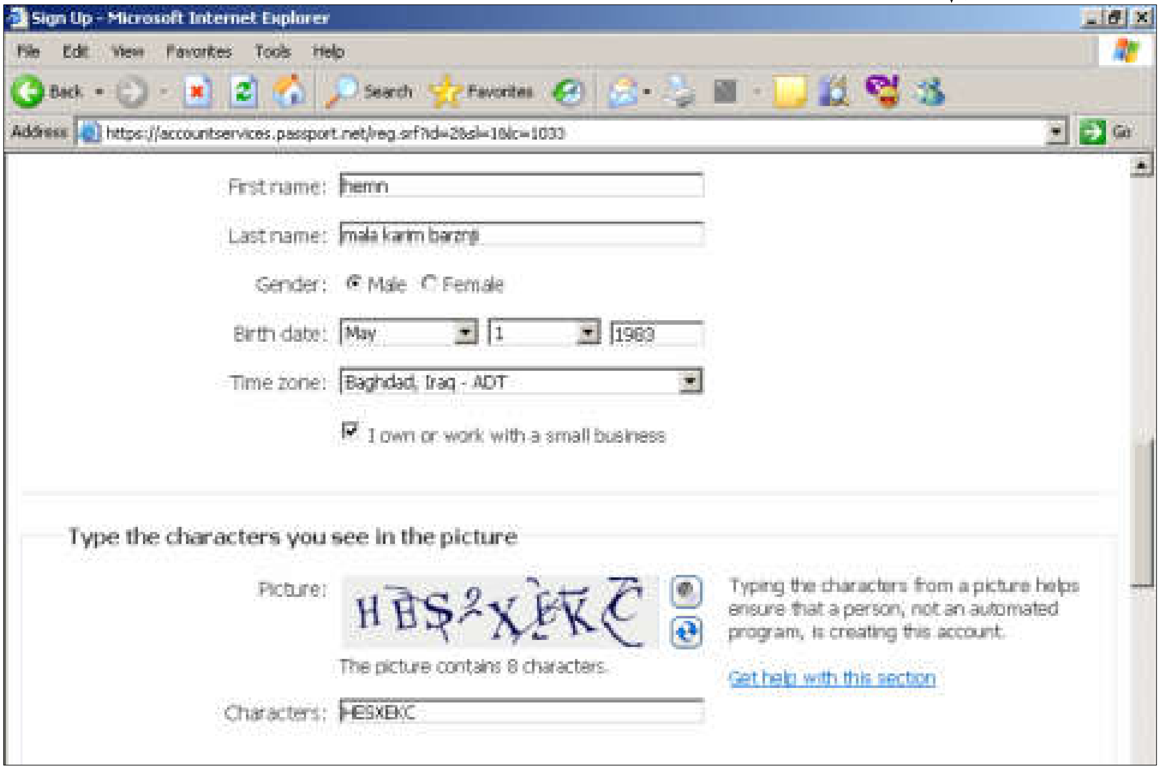

*لەخانەی Time Zoneدا،كاتێك دیاری بكە،بەئارەزووی خۆت.

*لەخانەی Characters دا،پیت و،هێماكانی وێنەكەی سەرەوە Picture بنووسەرەوە.

–پاشان لە كۆتای فۆڕمەكەدا كلیك لەسەر دووگمەی I Acceptبكە.

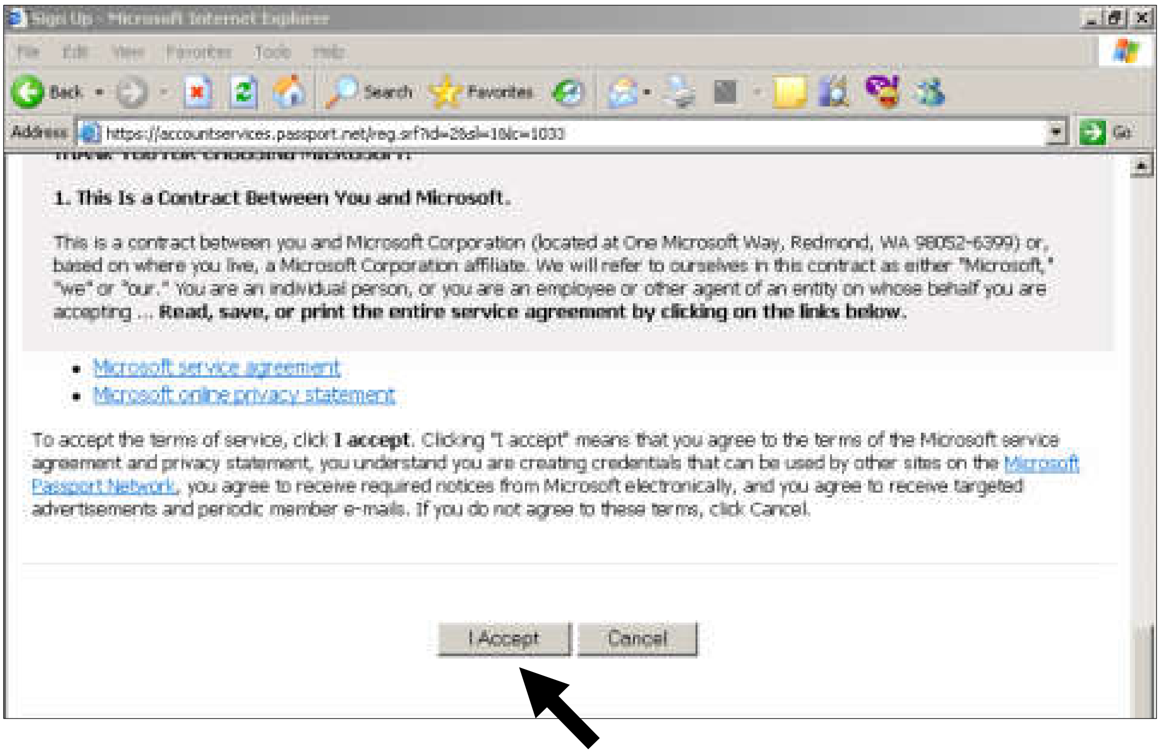

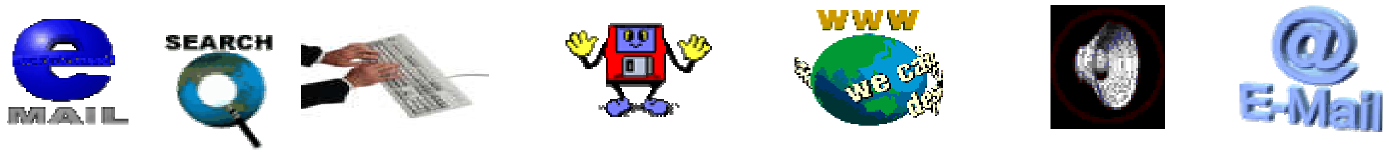

–كليك له‌سه‌ر دووگمه‌ى به‌رده‌وام بوون Conyinueبكه:

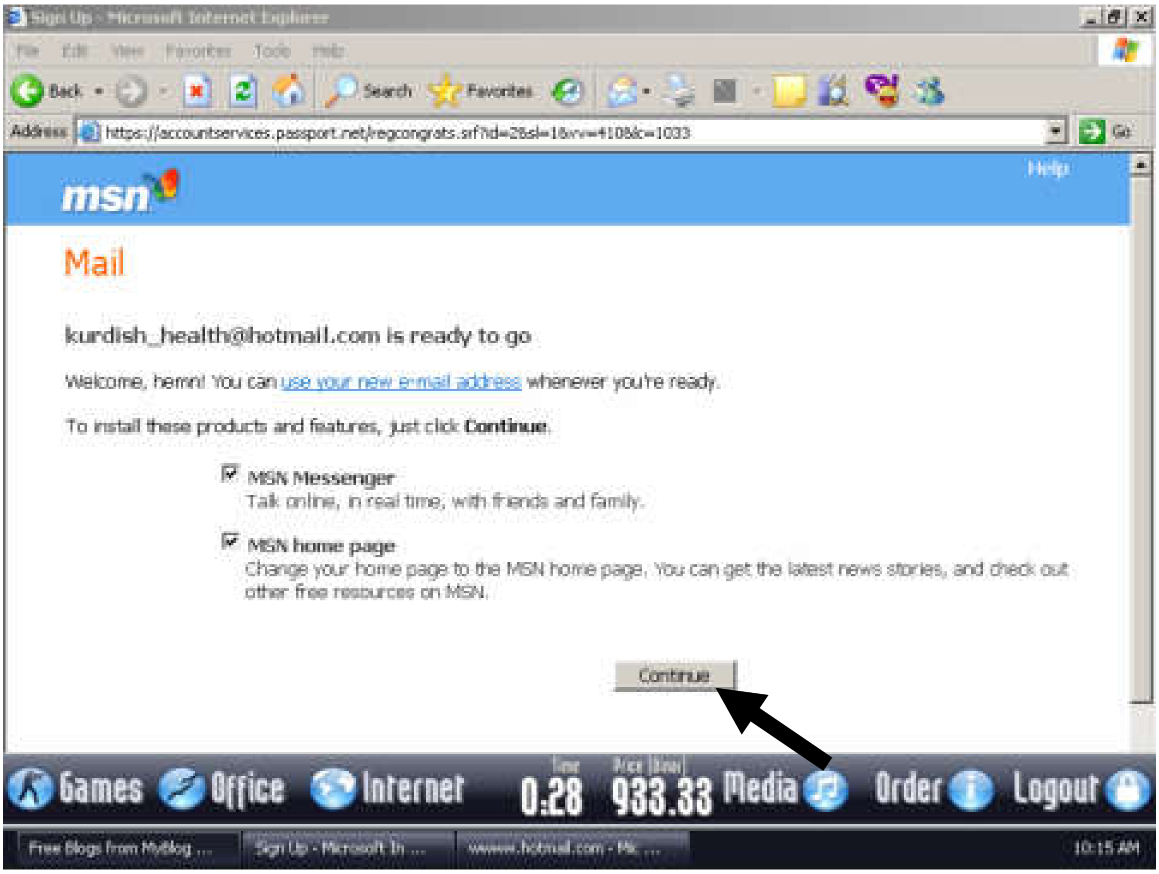

–كليك له‌سه‌ر دووگمه‌ى Okبكه:

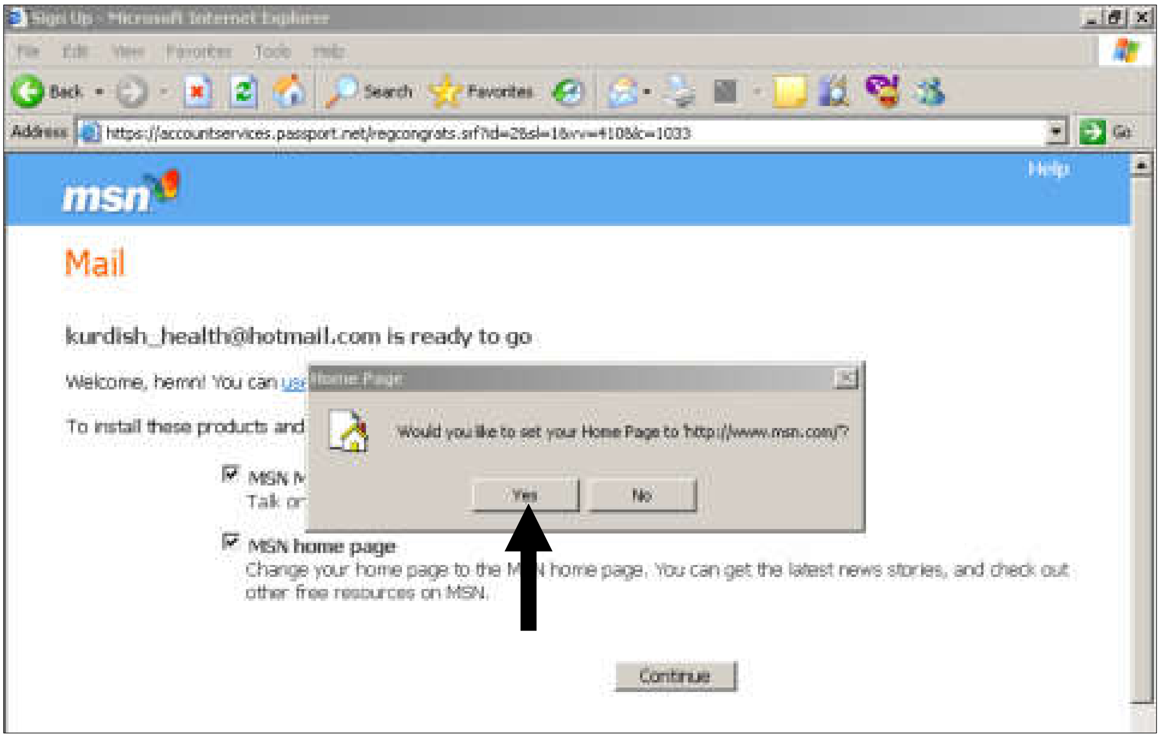

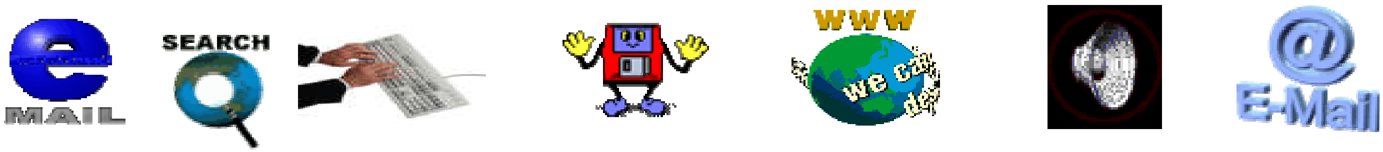

–جارێكی تر كلیك لەسەر دووگمەی بەردەوامبوون Continueبكە:

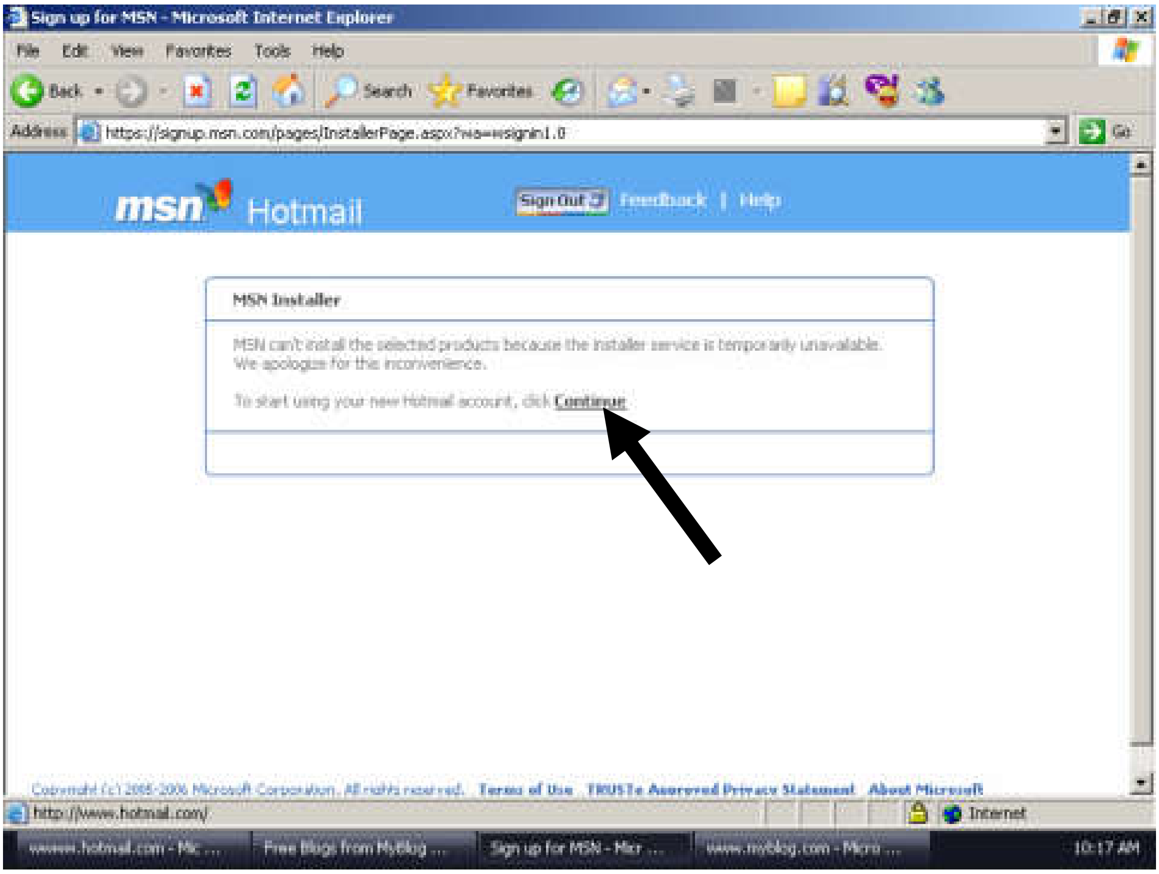

–پاشان ئەم شێوەیەی خوارەوە دەردەكەوێت كەلە خانەی یەكەمدا ناونیشانی ئیمەیڵەكەت نووسراوەوتۆش لەخانەی دووەمدا پاسۆردەكەت(وشەنهێنییەكەت)بنووسەو كلیك لەسەر دووگمەی Sign in! بكە:

–کەئەم شێوەیەی خوارەوە کرایەوە کلیك لەسەر دووگمەی چالاككردنی حسابەکە Active my accountبکە:

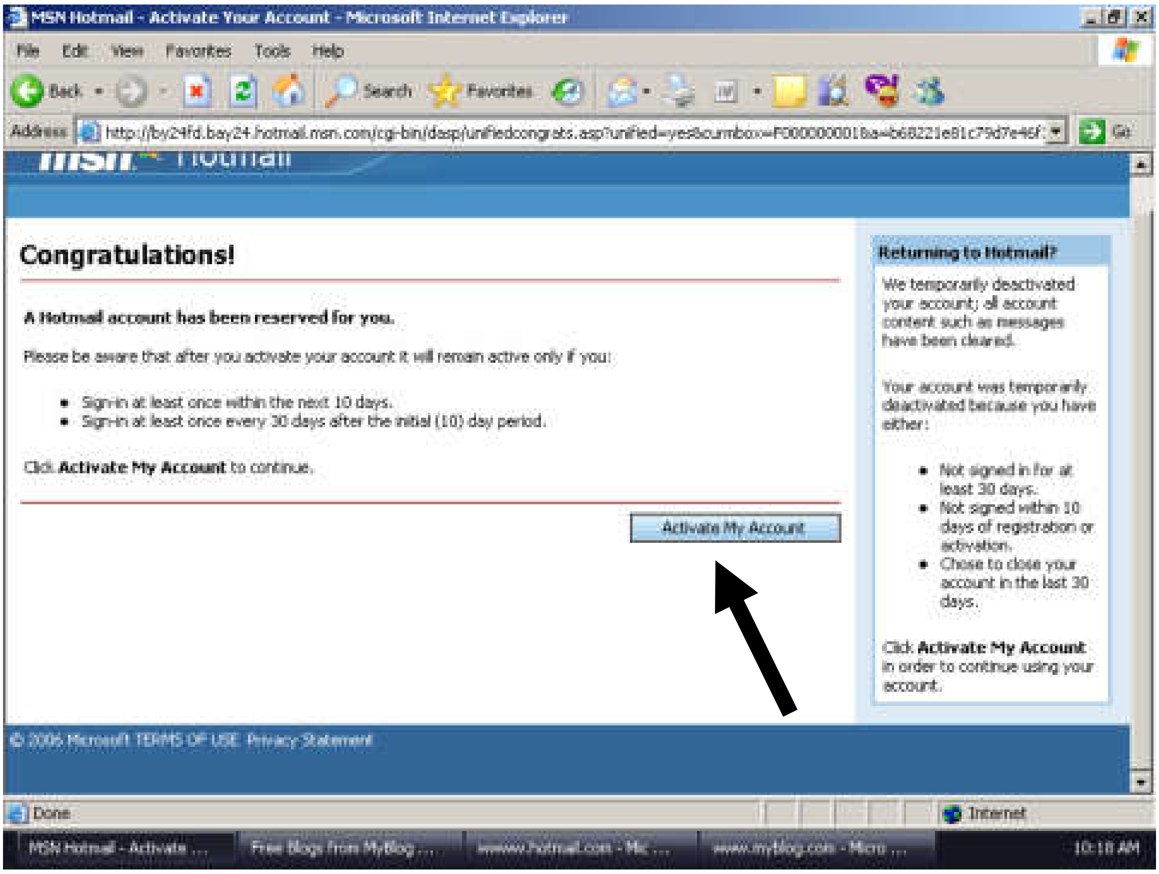

–کلیك لەسەر دووگمەی (ڕازیم)I Agreeبکە:

–كليك لەسەر دووگمەی بەردەوامبوون Continueبكە:

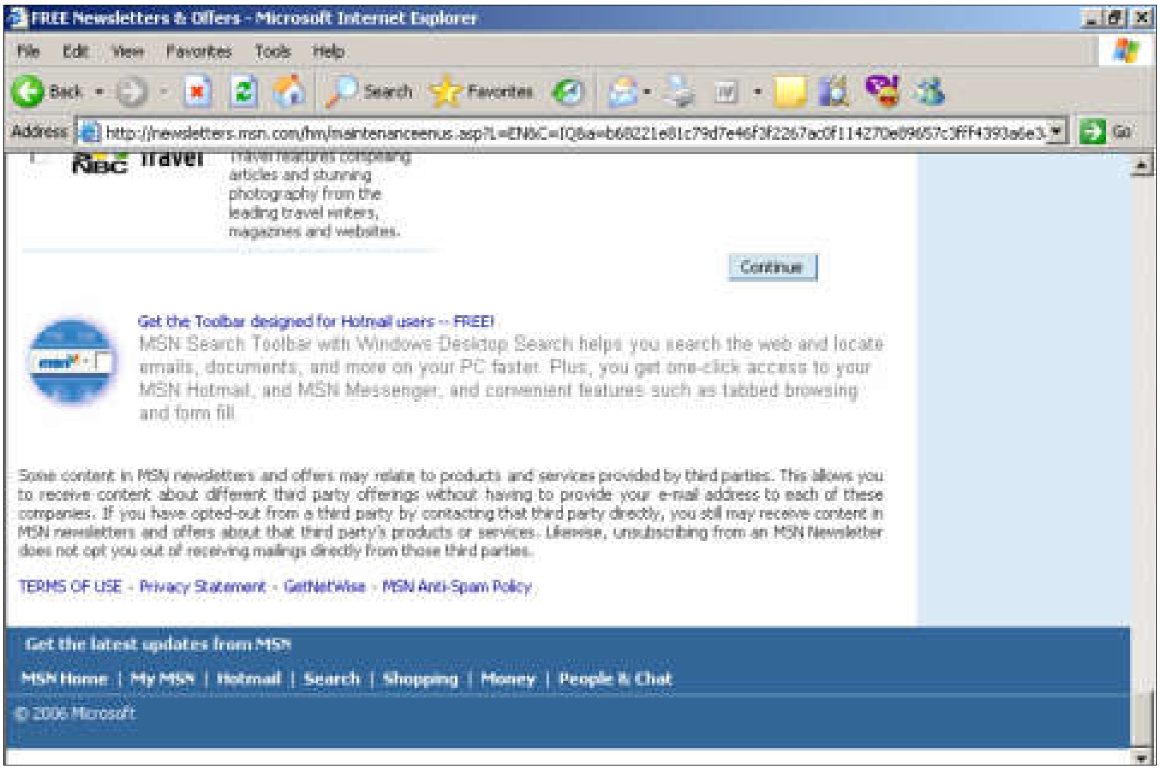

–دەبینیت داغڵ بە ئیمەیڵەكەت دەبیت وەكو لەم وێنەیەدا دیارەو ،هەنووكە دەتوانیت نامە بنێریت و،ئەگەر نامەشت بۆ هات بیخوێنیتەوە:

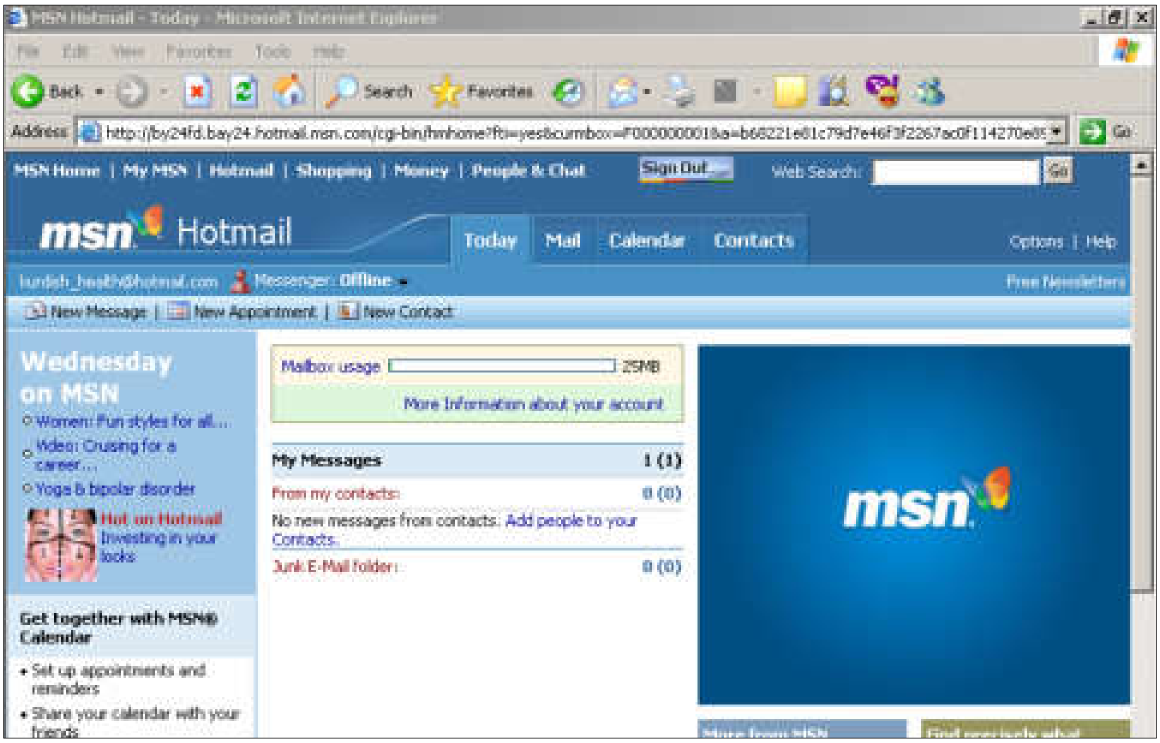

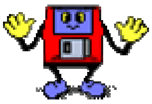

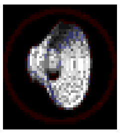

–ئەگەر دەتەوێت نامە بنێریت،ئەوا کلیك لەسەر دووگمەی new messageبکە،کە بەهۆیەوە ئەم فۆڕمەی خوارەوە دەکرێتەوە:

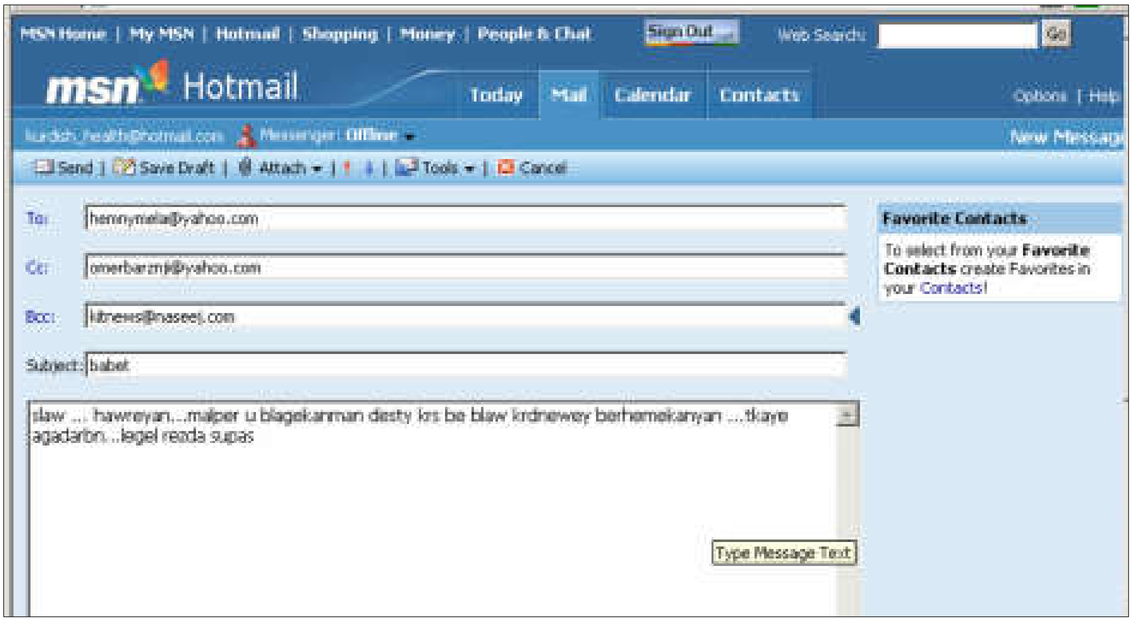

*لەخانەی Toدا،ئیمەیلی ئەو کەسە بنووسەکە دەتەوێت نامەو ،پەیامی بۆ بنێریت.

*ئەگەر دەتەوێت هەمان نامە بۆ کەسانی دیکەش بنێریت لە هەمان کاتدا ئەوا لەخانەکانی ccوBccدا ،ناونیشانەکانیان بنووسە.

*لە خانەی subject دا،ناونیشانی ئەو نامەیە بنووسە کەدەتەوێت بینێریت .

*لە چوار گۆشەی نووسینی دەقدا نامەکەت بنووسە.

–کلیك لەسەر دووگمەی Send بکە و،بەمەش نامەکە دەڕوات بۆ ئەو کەسانە:

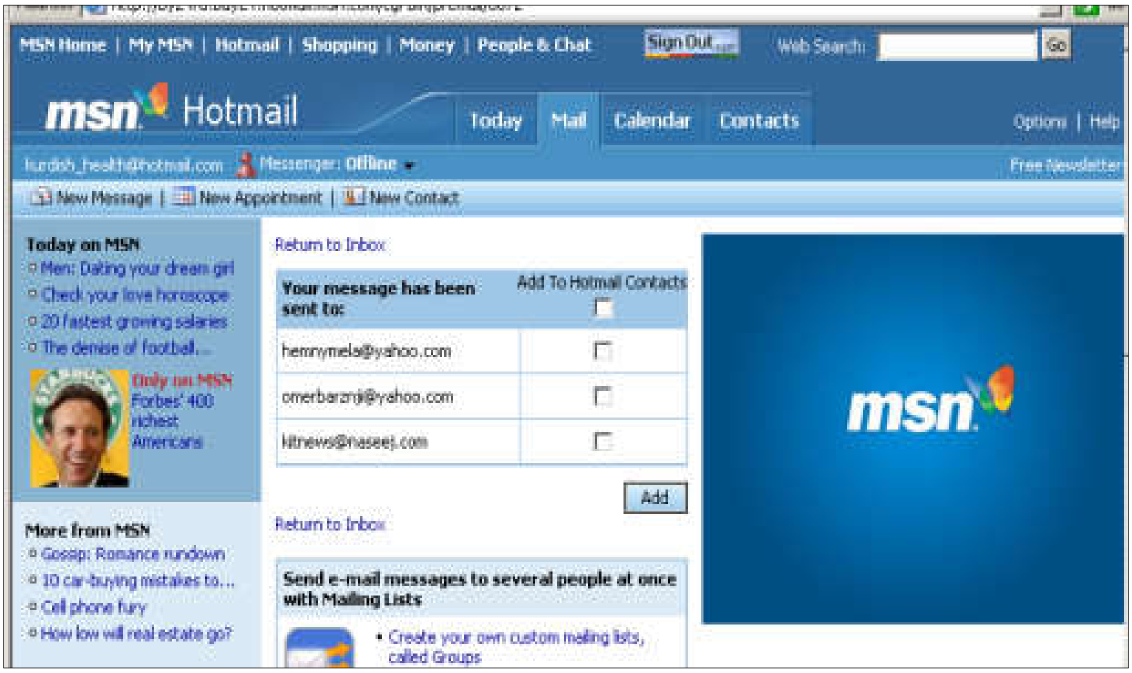

–ئەگەر دەتەوێت سودلەبەشی ڕۆژمێر وەربگریت کلیك لەسەر New Appoinmentsبکە و،کاری تێدا بکە:

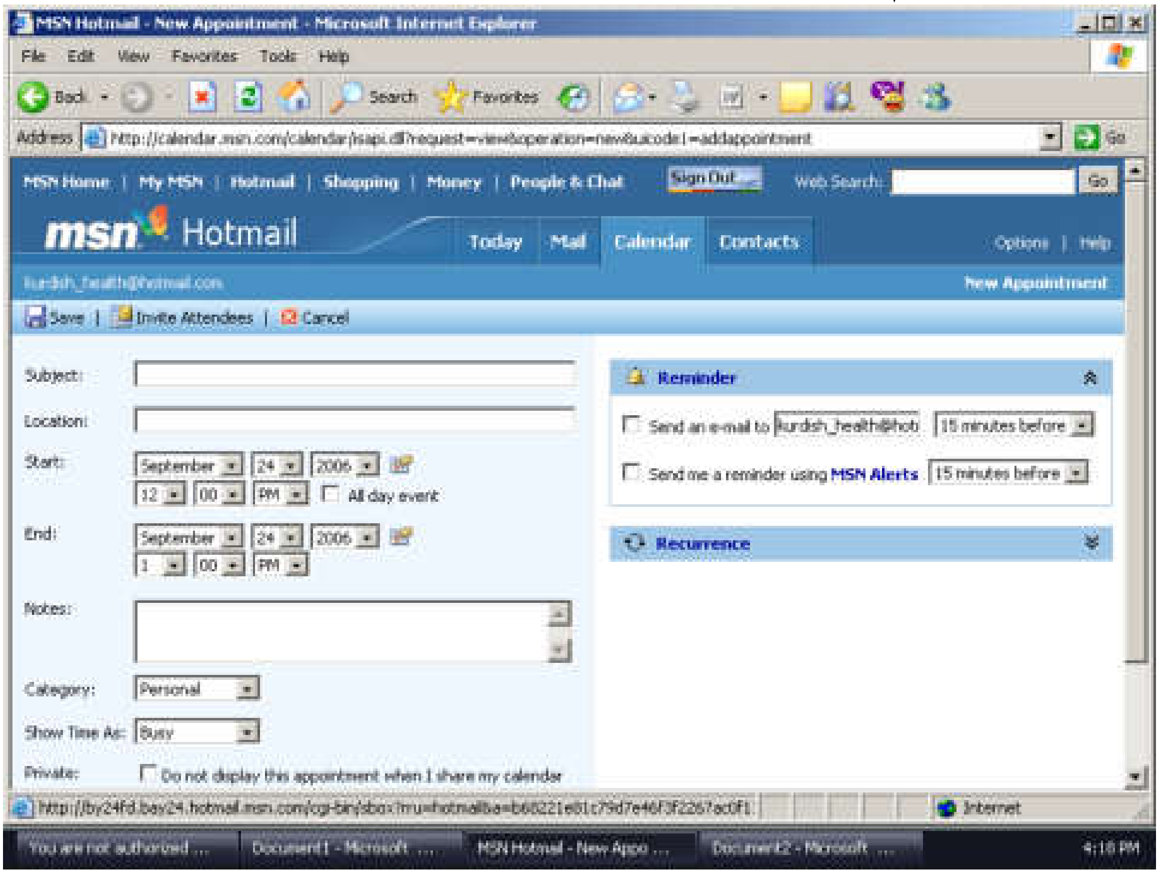

–ئەگەر دەتەوێت نامە هاتووەکان بخوێنیتەوە ،یان بسڕیتەوە ،یان ... کلیك لەسەر بەشی Mailبکە:

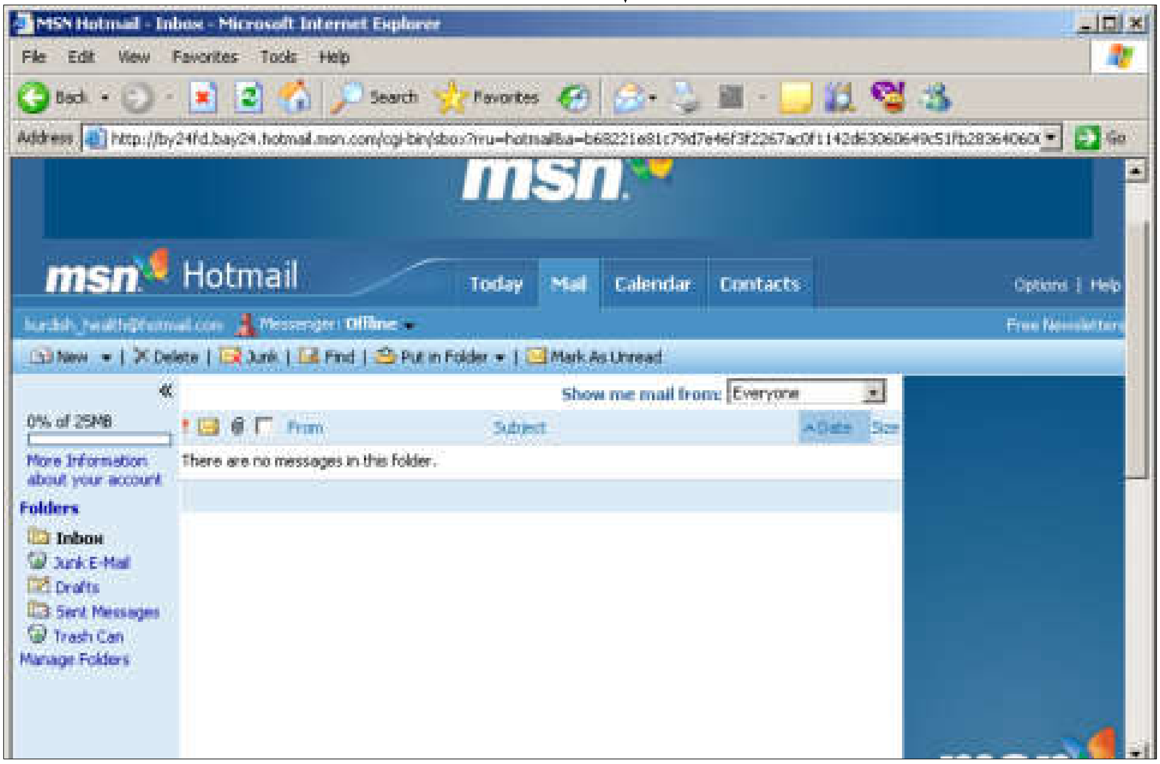

–بۆ خوێندنەوەی بابەتەکان کلیك لەسەر Inbox بکەو،پاشان ئەو بابەتەی دەتەوێت بیخوێنیتەوە کلیك لەسەر ناوەکەی بکە لە ژێربەشی subjectدا دەنووسرێت و،بەمەش نامەدەکرێتەوە.

–ئێستا بۆ داخستنەوەی ئیمەیڵەکەت کلیك لەسەر دووگمەی Sign outبکە:

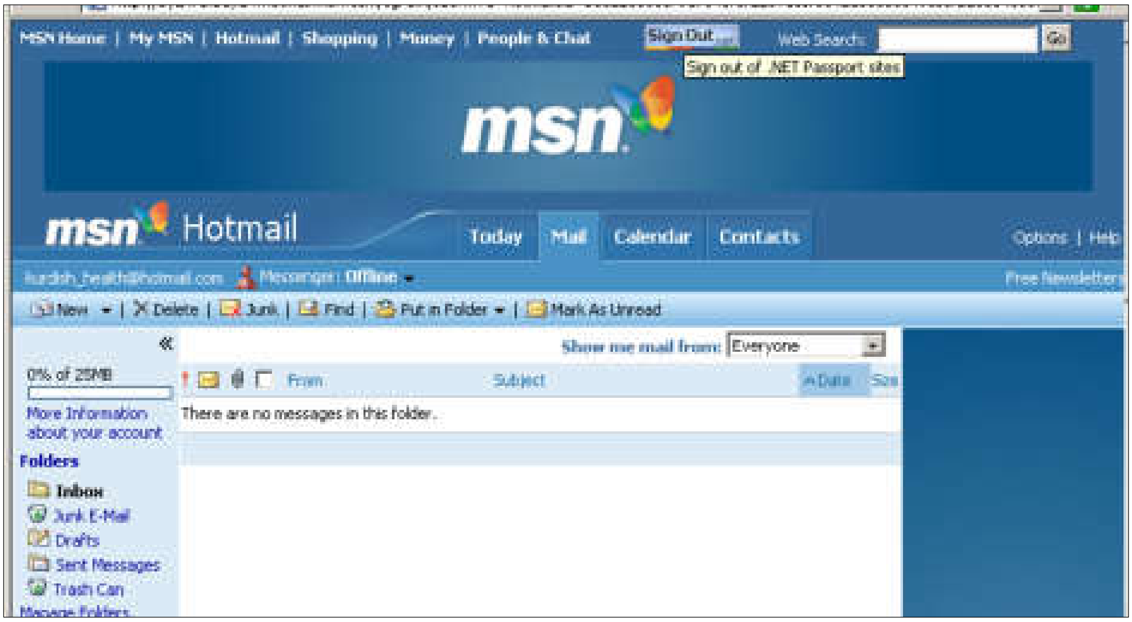

–دووای ئەوەی لەئیمەیڵەکەت دەرچوویت،دووبارەو،چەند بارە دەبێت داغڵ بە بەئیمەیڵەکەت ببیتەوە بۆ خوێندنەوەی نامەکان و،ناردنی نامەو ،هەرگۆڕان کارییەکی تر،هەربۆیە پێویستە ماڵپەری هۆتمەیڵ www.hotmail.comبکەیتەوە:

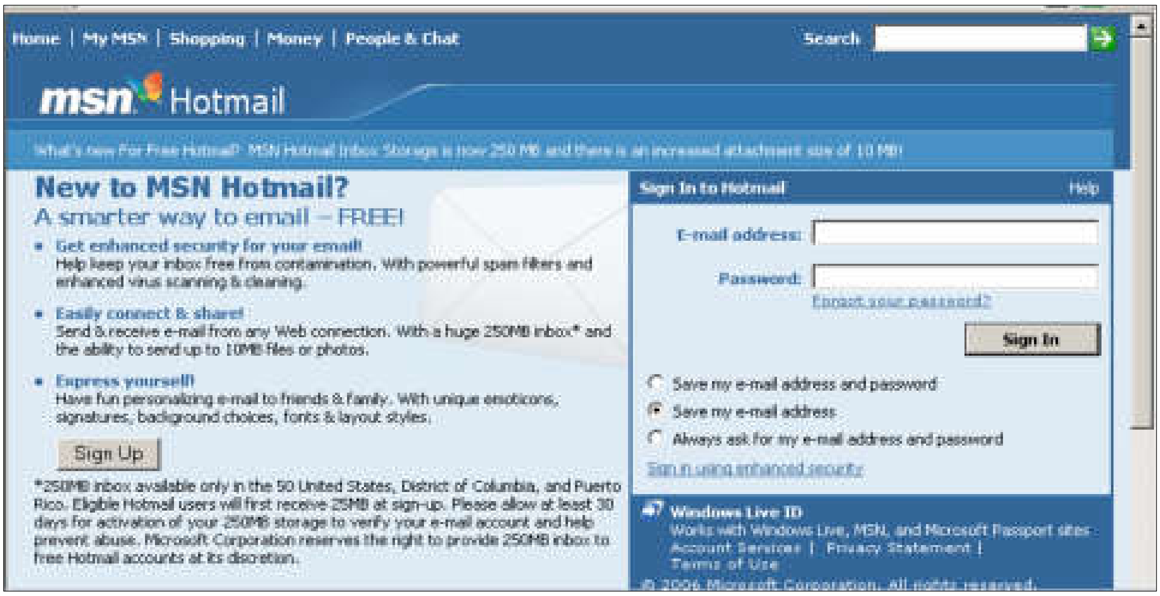

–لەخانەی E-mail adressدا،ناونیشانی ئیمەیڵەکەت بنووسە ولەخانەی وشەی نهێنی دا Passwordوشە نهێنییەکە ی ئیمەیڵەکەت بنووسە.

–کلیك لەسەر دووگمەی Sign inبکە،یان پەنجە بنێ بە دووگمەی ئینتەری سەر کیبۆردەکەدا.

گەواب.کۆم

www.gawab.com

لەڕاستیدا لەبیری باسکردنی ئیمەیڵدا نەبووم لە ماڵپەڕی جواب٠-دا،وەڵێ کاتێك دیتم زمانی کوردیش یەکێکە لەزمانەکانی پێکهاتەی ئەم ئیمەیڵە حەزمکردن بۆ خوێنەران و،بەکارهێنەرانی ڕوون بکەمەوە.چونکی لە ڕاستیدا ویستم باسی دروستکردنی ئیمەیل لە ماڵپەڕی کوردیشدا بکەم ،وەڵێ ماڵپەڕێکی ئەو تۆم نەکەوتە پێش چاو کە ئەم خزمەت گوزارییە پێشکەش بکات و،پێکهاتەی بەشەکانی کوردی بێت:

-ماڵپەڕی جەواب www.gawab.comبکەرەوە:

-کلیك لەسەر (sign up to gawab.com)بکە،کە بەهۆیەوە ئەم فۆڕمەدەکرێتەوەو،پڕی بکەرەوە:

*لە خانەی user nameدا،ناونیشانی ئیمەیڵەکەت بنووسە.

*لە خانەی passwordدا، وشەی نهێنی ئیمەیڵەکەت بنووسە.

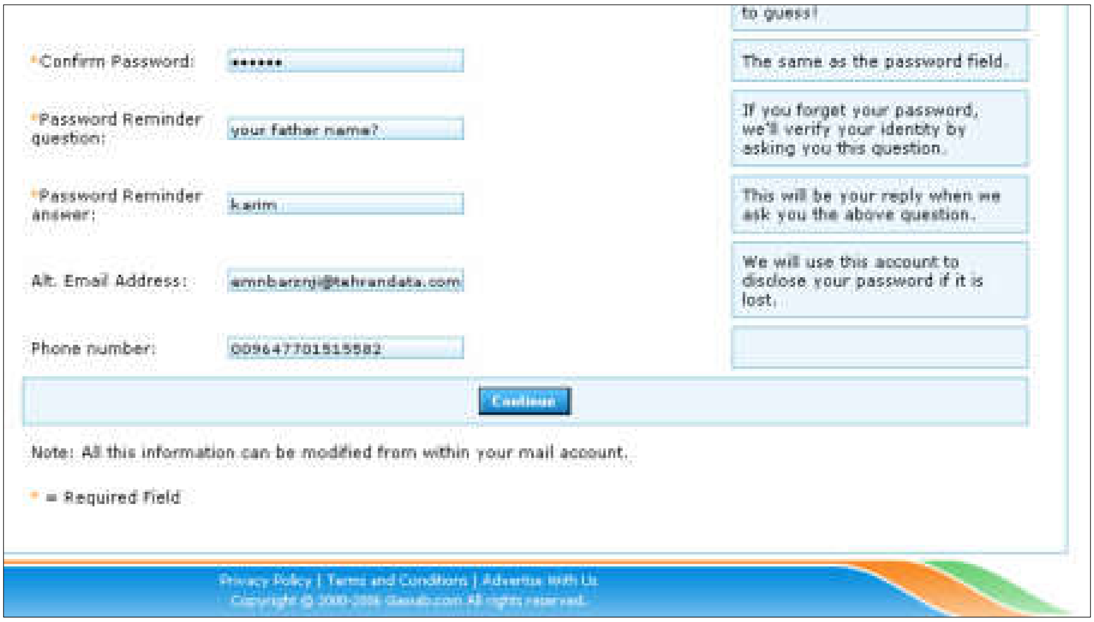

*لەخانەی confirm passwordدا،دووبارە وشە نهێنییەکە بنووسەرەوە.

*لەخانەی password reminder questionدا،پرسیارێك بنووسە، کە دووای بۆ کردنەوەی ئیمەیڵەکەت سود لەوەڵامەکەی وەردەگریت لە کاتی بیرچونەوەی پاسۆردەکەدا.

*لەخانەی password remindr answerدا،وەڵامی پرسیاکەی پێشتر نووسیت بنووسە.

*لەخانەی Alt.email addressدا، ناونیشانی ئیمەیڵێکت بنووسە.

*لەخانەی phone numberدا، ژمارە تێلەفۆنێك بنووسە.

–کلیك لەسەر دووگمەی بەردەوامبوون conyinueبکە، کە بەهۆیەوە ئەم فۆرمە نوێیە دەکرێتەوە،گەر فۆرمەکەی پێشت هەڵەی تێدانەبێت:

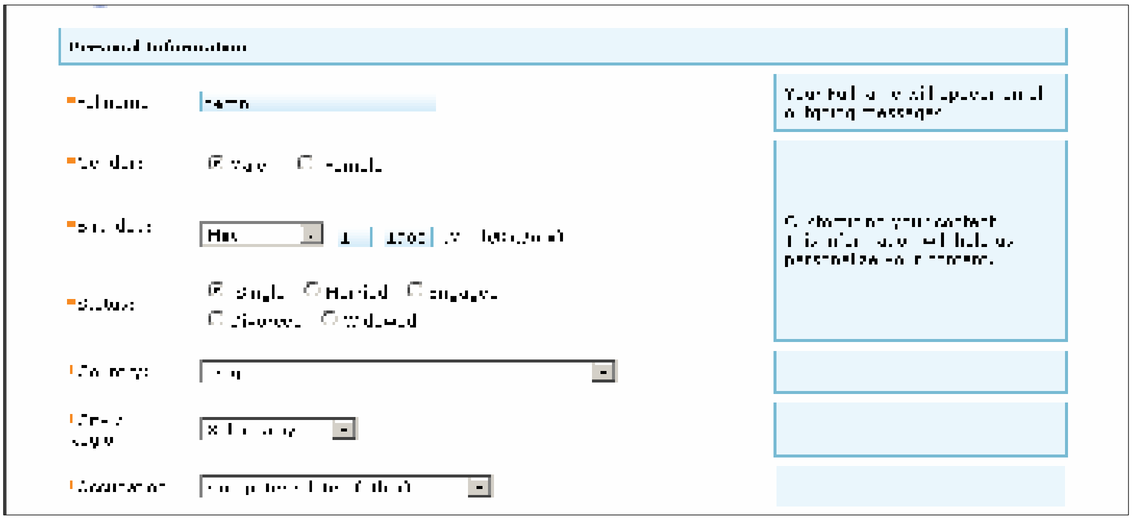

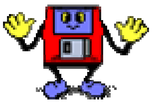

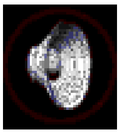

*له‌خانه‌ی full name دا،ناوی ته‌واو ی خۆت بنووسه‌.

*له‌خانه‌ی gender دا،ڕه‌گه‌زه‌كه‌ت هه‌ڵبژێره‌ ،و male بۆ نێر وfemaleبۆ مێ.

*له‌ خانه‌ی birth day دا،به‌رواری له‌دایك بوونت بنووسه‌وه‌كو له‌ پێشه‌وه‌ دیاره‌.

*له‌به‌شی Statusدا،باری خۆت دیاری بكه‌ ، singleبۆ كه‌سی ته‌نیاو،marredبۆ خاوه‌ن هاوسه‌رو....

*له‌به‌شی countryدا،ولاَتێك هه‌ڵبژێره‌.

*له‌به‌شی city/regionدا،ئه‌و شاره‌ لێی ده‌ژیت هه‌ڵبژێره‌.

*له‌به‌شی occupationدا،ئیشو كاری خۆت هه‌ڵبژێره‌،ئایا ئیشت چییه‌؟

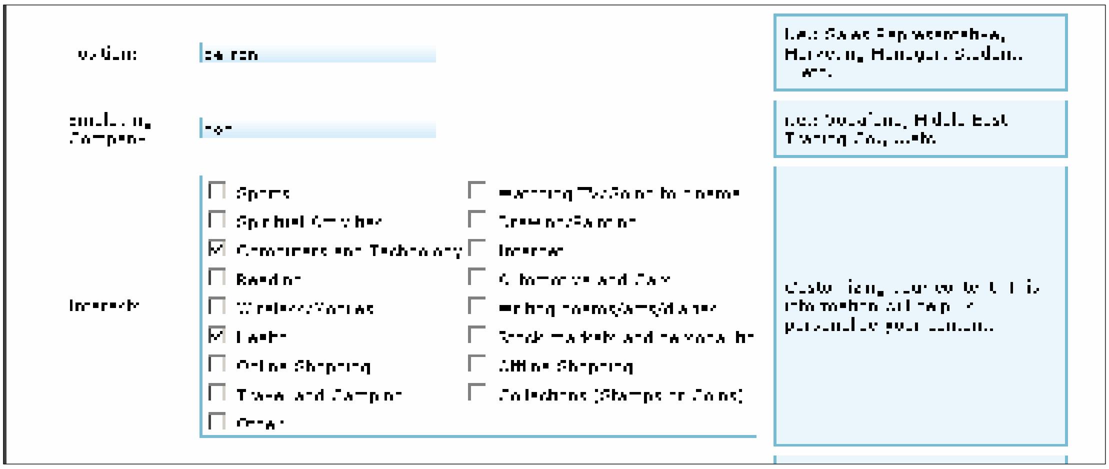

*له‌خانه‌ی positionدا،حاڵه‌تێك بنووسه‌و،له‌خانه‌ی companyدا ناوێك بنووسه‌ ،یان بنووسه‌ no,nonو،پاشان ئه‌و به‌شانه‌ی خواره‌وه‌ كامه‌یان جێگه‌ی بایه‌خه‌ لات كلیك له‌ ناو چوار گۆشه‌ بچووكه‌كه‌ی به‌رده‌می بكه‌.

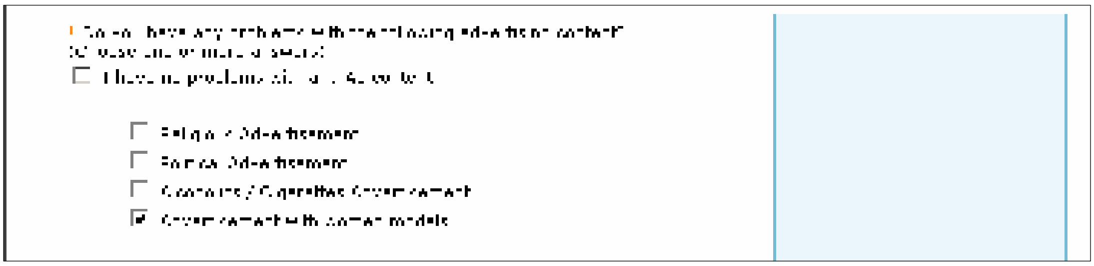

*پاشان كلیك له‌ناو چوارگۆشه‌ بچوكه‌كانی به‌رده‌م ئه‌و چوارخاڵه‌ی سه‌ره‌وه‌ بكه‌ ،كه‌له‌وێنه‌كه‌دا دیاره‌و،ئه‌وانه‌ی كه‌له‌گه‌ڵ تۆدا ده‌گنجێت.

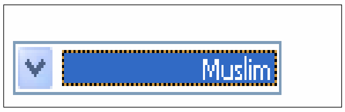

*له‌خانه‌ی religionدا،دینێك هه‌ڵبژێره‌ كه‌ئێمه‌ لێره‌دا دینی ئیسلامان هه‌ڵبژاردووه‌.

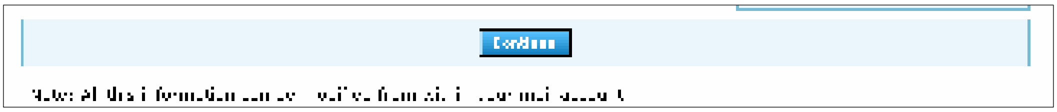

–كلیك له‌سه‌ر دووگمه‌ی به‌رده‌وامبوون continueبكه‌،كه‌ به‌هۆیه‌وه‌ ئه‌م فۆڕمه‌ی تر ده‌كرێته‌وه‌:

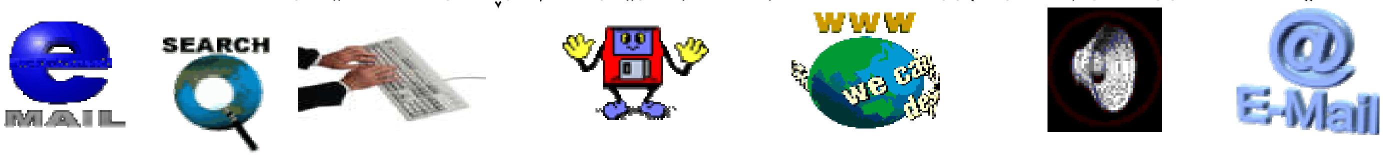

–پاشان ئەم فۆڕمەت بۆ دەکرێتەوە،پڕی بکەرەوە:

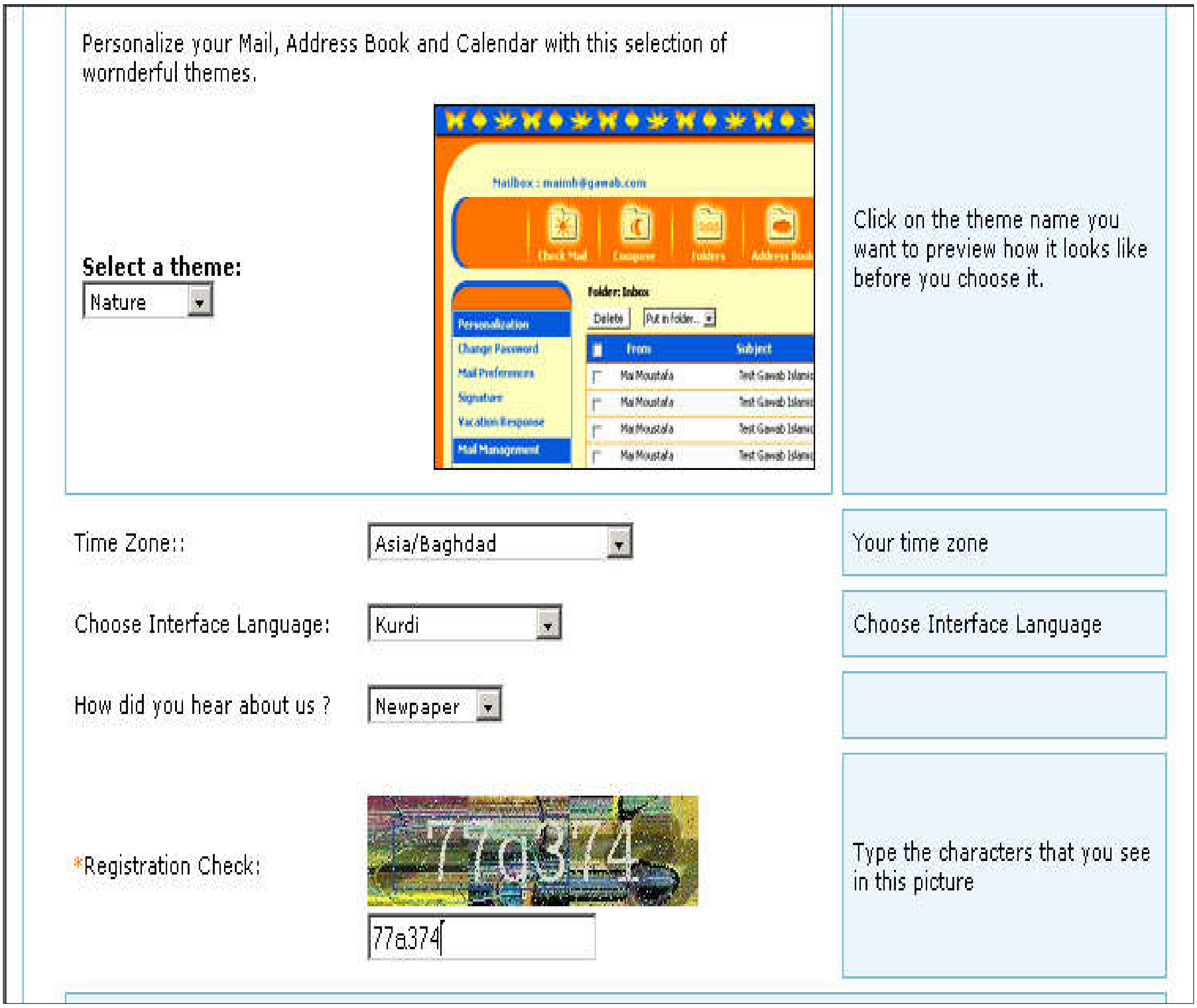

*لەبەشی select a themeدا،مۆدێلێك لە قاڵب هەڵبژێرە.

*لەبەشی Time Zone دا،شێوەیەکی کات هەڵبژێرە ،دەتەوێت بە گوێرەی چ کیشوەرو،چ شارێك بێت.

*لە خانەی choose Interface Language: دا،شێوە زمانێك هەڵبژێرە بۆ ئیمەیڵەکەت ،کە لێرەدا ئێمە زمانی کوردیمان هەڵبژاردووە.

*لەبەشی How did you hear about us?دا،شێوەیەك هەڵبژێرە.

*لەخانەی Registration check: دا،ئەو کۆدەبنووسەرەوە ،کە لەبەشی سەرەوەیدا نووسراوە.

–لەکۆتایدا کلیك لەسەر دووگمەی بەردەوامبوون Continueبکە:

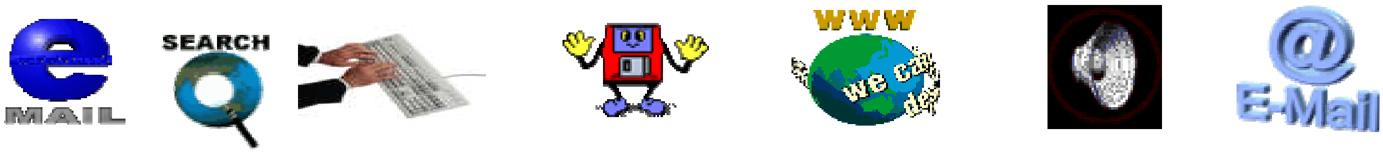

–پاشان داغڵ بە ئیمەیڵەکەی خۆت دەبیت،وەکو لە خوارەوە دیارە:

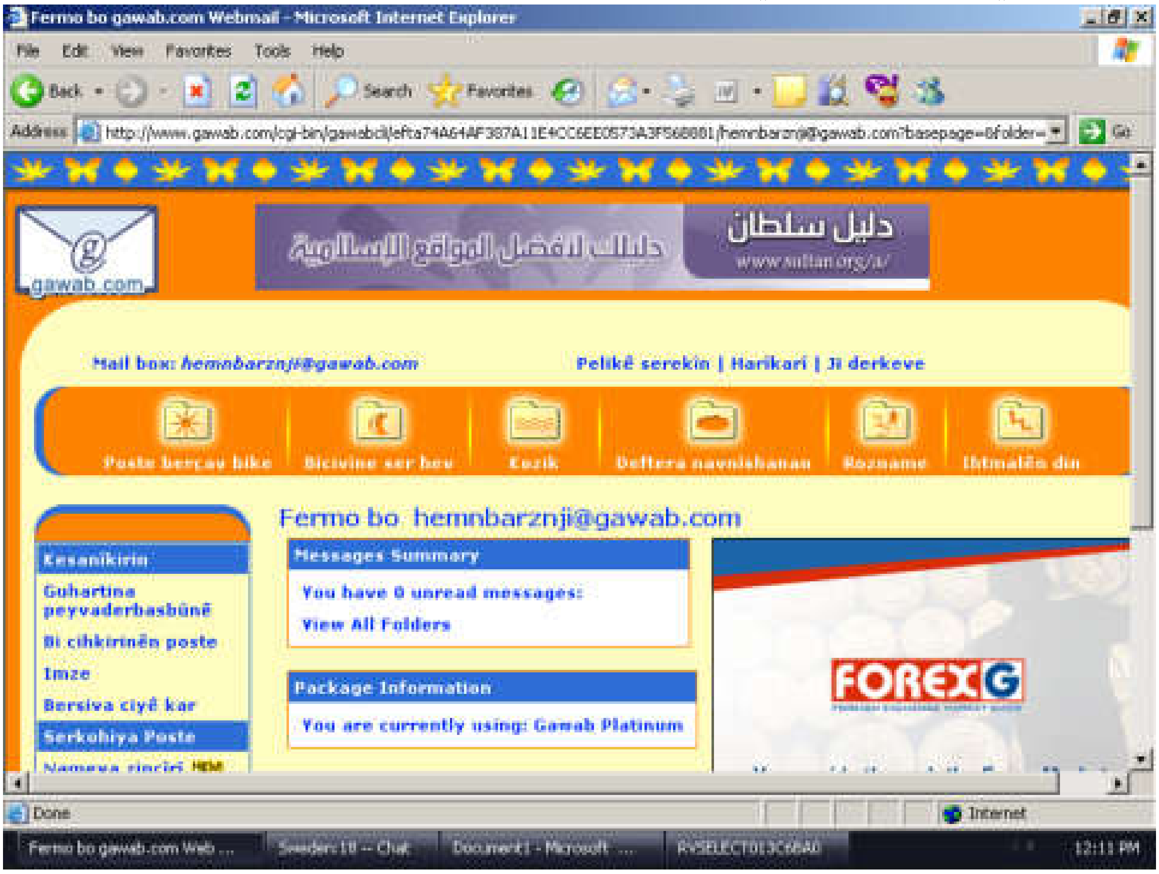

–ئەگەر دەتەوێت بابەتە هاتووەکان ببینیت کلیك لەسەر بەشی (پۆستە بەرچڤ بکە/ **poste bercav bike**)بکەو،پاشان کەبەشی نامەی هاتووت بۆ کرایەوە کلیك لەسەر ئەو بابەتە بکە کە دەتەوێت بیخوێنیتەوە،بەمەش بابەتەکە دەکرێتەوە ،وەکو لە وێنەکەدا دیارە:

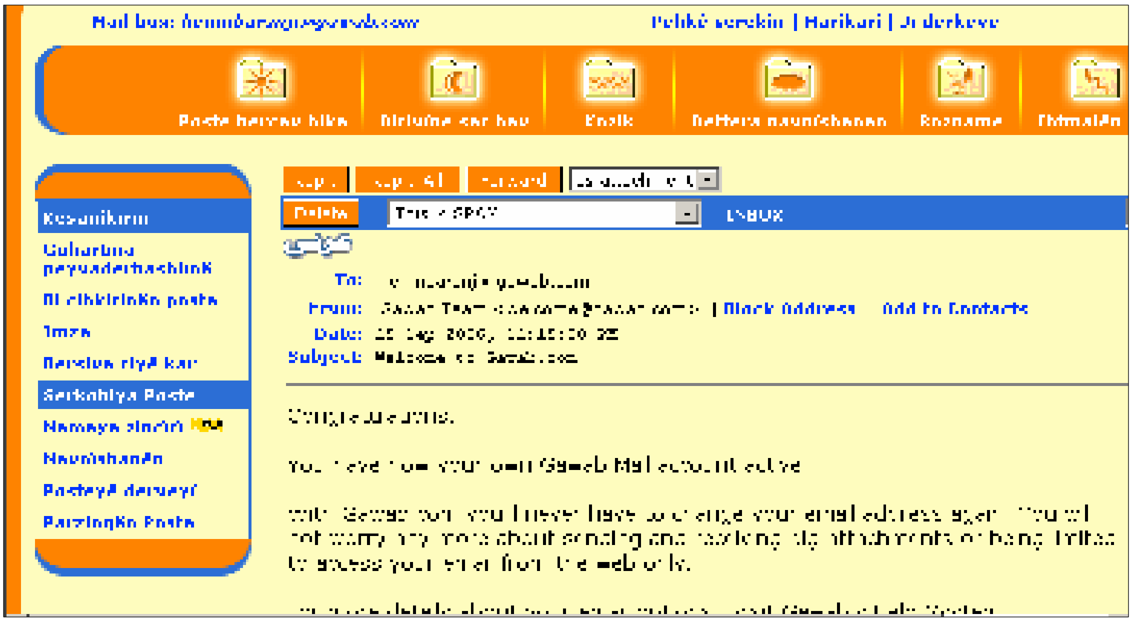

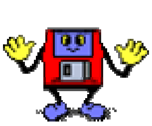

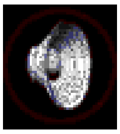

–ئەگەر دەتەوێت بابەت بنێریت كلیك لەسەر بەشی (بچقە سەر مانگ /bicivine ser hev)بكەو،بەمەش بەشی تایبەت دەكرێتەوە:

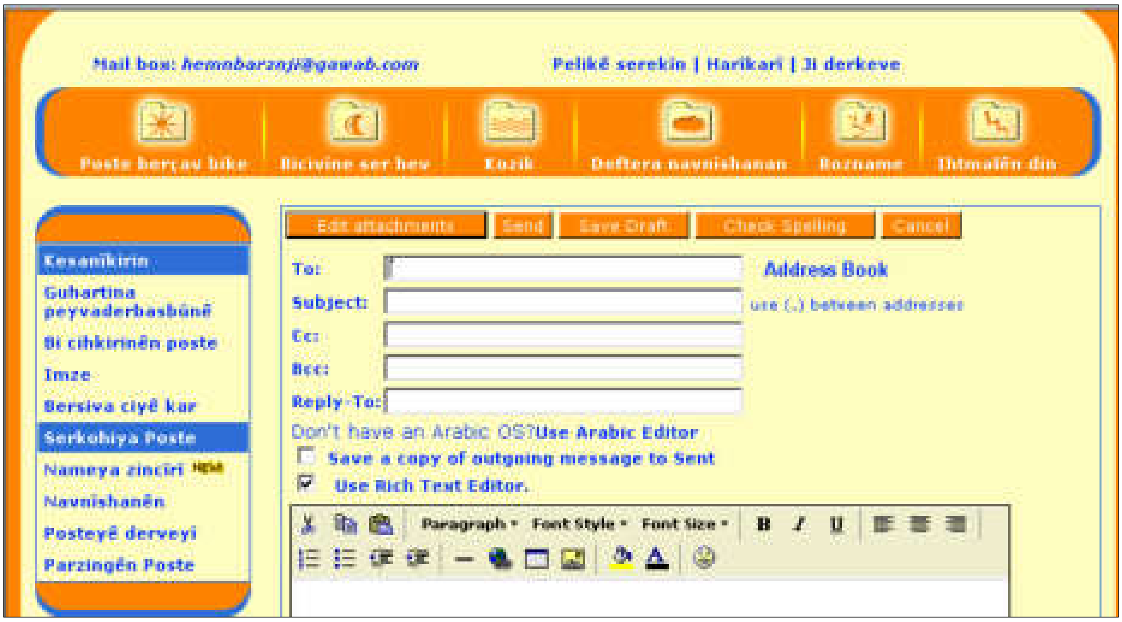

*لەخانەی To دا،ناونیشانی ئیمەیلی ئەو كەسە بنووسە كە دەتەوێت پەیامی بۆ بنێریت.

*لەخانەی Subjectدا، ناونیشانی ئەو نامەیە بنووسە كەدەتەوێت بینێریت.

*لە خانەی ccوBcc دا،ناونیشانی دووئیمەیلی تر جێگەی دەبێتەوە ،ولەكاتێكدا ناونیشانی ئیمەیلی تیادەنووسیت كەدەتەوێت نامەیەك بۆ چەند كەسێك بنێریت.

پاشان ئەو دەقە بنووسە كەدەتەوێت بینێریت و،دوواتر كلیك لەسەر دووگمەی ناردن Send بكە،وەكو لە وێنەكەدا دیارە:

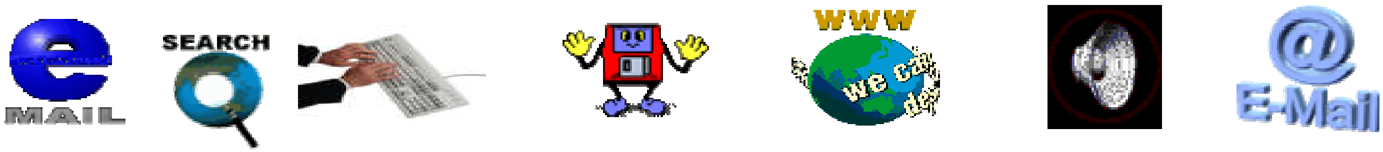

–ئەگەر دەتەوێت لە ئیمەیڵەکەت دەربچیت کلیك لەسەر (ژی دەرکەڤە/ji derkeve)بکە:

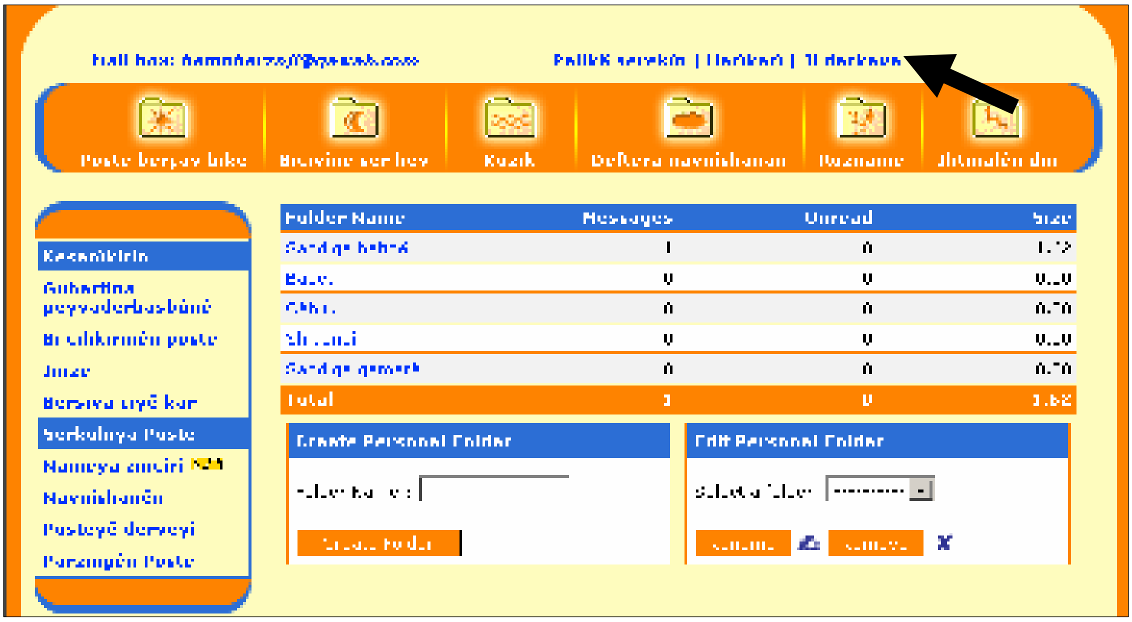

بەمەش لە ئیمەیڵەکەت دەردەچیت وەکو لە وێنەکەدا دیارە:

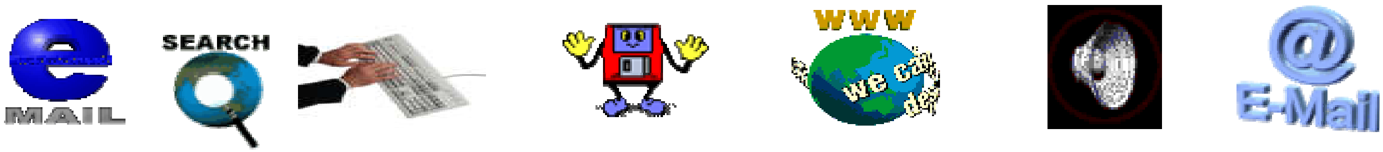

–كليك لەسەر login page بكەو بەمەش دەگەڕێیتەوە بۆ لاپەڕەی سەرەكی ماڵپەڕی جەواب.

–ئەگەر دەتەوێت دووبارەو ،چەند بارە داغڵ بە ئیمەیڵەكەت ببیتەوە ،ئەوا پێویستە ماڵپەڕی جەواب بكەیتەوە و،پاشان لەخانەی user nameدا،ناونیشانی ئیمەیڵەكەت بنووسەو ،لە خانەی passwordیشدا وشەی نهێنی ئیمەیڵەكەت و،دوواتر كليك لەسەر دووگمەی Loginبكەو،پاش كەمێك داغڵ بە ئیمەیڵەكەت دەبیت:

لە ئایندەیەكی نزیكدا:

ڕێبەری وێنەی ماڵپەڕە جیهانییەكان

ڕێبەری سەتەلایت

بەچاپدەگات چاوەڕێبن

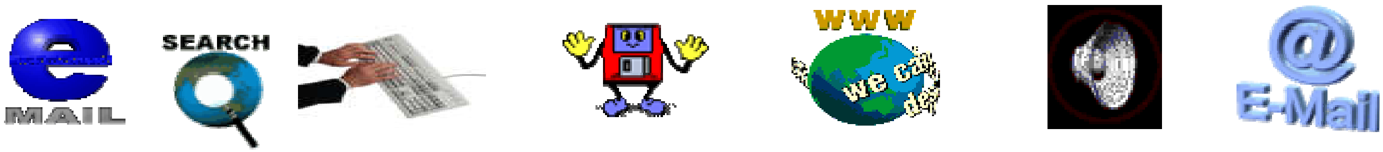

والاّ

www.walla.com

–ماڵپەڕی والاّ www.walla.com بکەرەوە :

–کلیك لەسەر Signup for a free ٣G mail account بکە،کەبەهۆیەوە ئەم فۆرمە دەکرێتەوە:

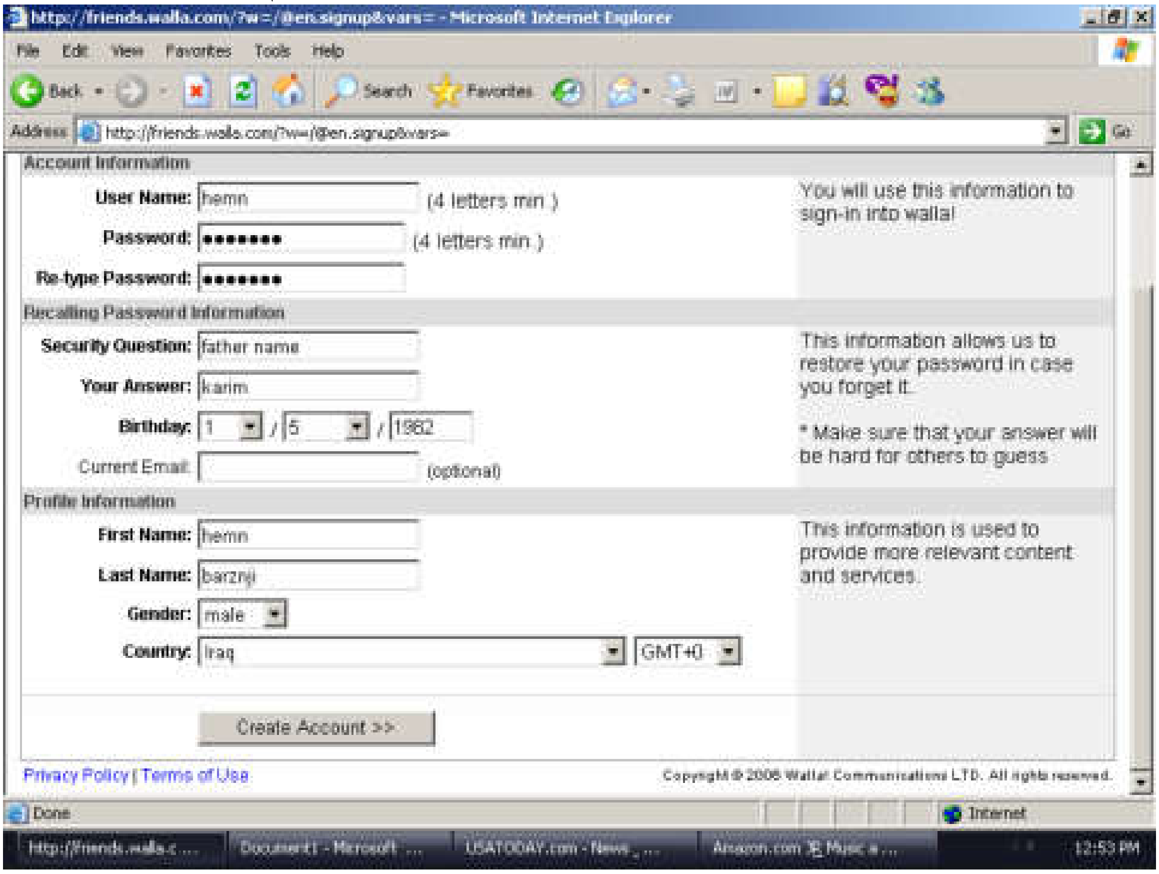

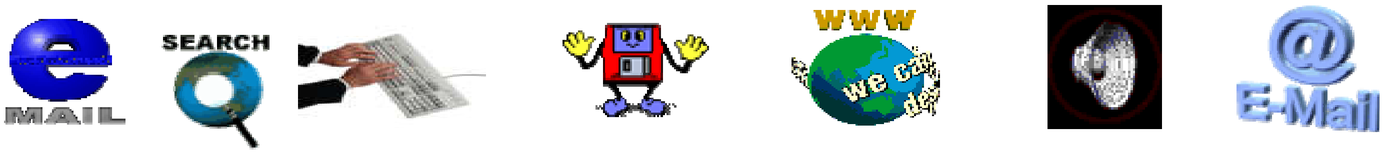

بەم شێوەیەی خوارەوە فۆرمەکە پڕبکەرەوە:

*لەخانەی user nameناوی بەکارهێنەریت بنووسەو،نابێت لەچوارپیت کەمتربێت.

*لەخانەی passwordدا،وشەی نهێنی ئیمەیڵەکەت بنووسە.

*لەخانەی Re-type passwordدا،دووبارە وشەی نهێنی ئیمەیڵەکەت بنووسەرەوە.

*لەخانەی پرسیار دڵنیایدا security question دا،پرسیارێك بنووسە ،کە لەکاتی بیرچوونەوەی پاسۆرد دا سود لە وەڵامەکەی وەردەگریت.

*لەخانەی Your answer دا،وەڵامی پرسیارەکەی پێشوو بنووسەو،واباشترە بیرت نەچێتەوە بۆ ئەوەی لەکاتی بیر چونەوەی پاسۆرد دا سودی لێوەربگریت.

*لە خانەی birth dayدا،بەرواری لەدایك بوونەکەت هەڵبژێرە.

*لەخانەی email دا،ئیمەیڵێك بنووسە،یان دەتوانیت وازی لێبهێنیت.

لەخانەی first nameدا،ناوێك بنووسە و،لەخانەی last name دا،ناوی دووەمت بنووسە .

*لەخانەی genderدا ،ڕەگەزەکەت دیاری بکە و، femalبۆ مێینەو، maleبۆ نێرینە.

*لەخانەی country دا،وڵاتێك هەڵبژێرە.

-کلیك لەسەر دووگمەی Create Account بکە،وبمەش ئەم ڕووکارەی خوارەوە دەردەکەوێت :

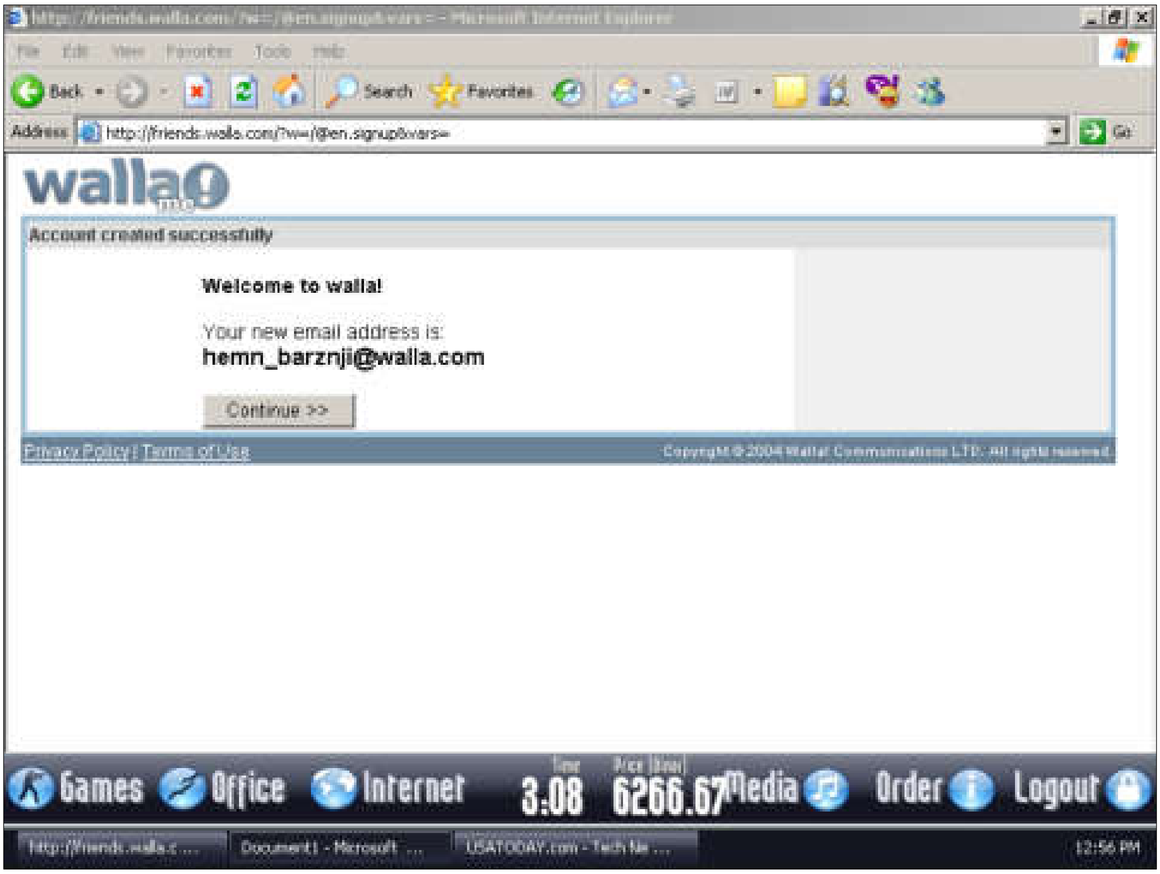

–كليك لەسەر دووگمەی Continue بکەو،بەمەش داغڵ بە ئیمەیڵەکەت دەبێت :

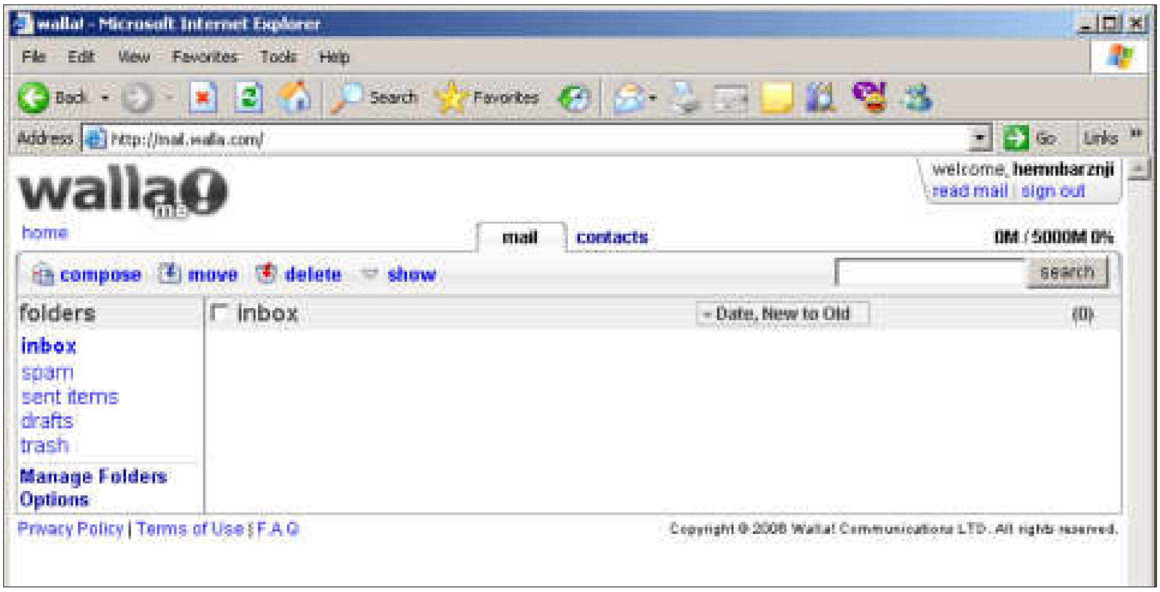

–ئەگەر دەتەوێت بابەت بنێریت ،كليك لەسەر composeبکە:

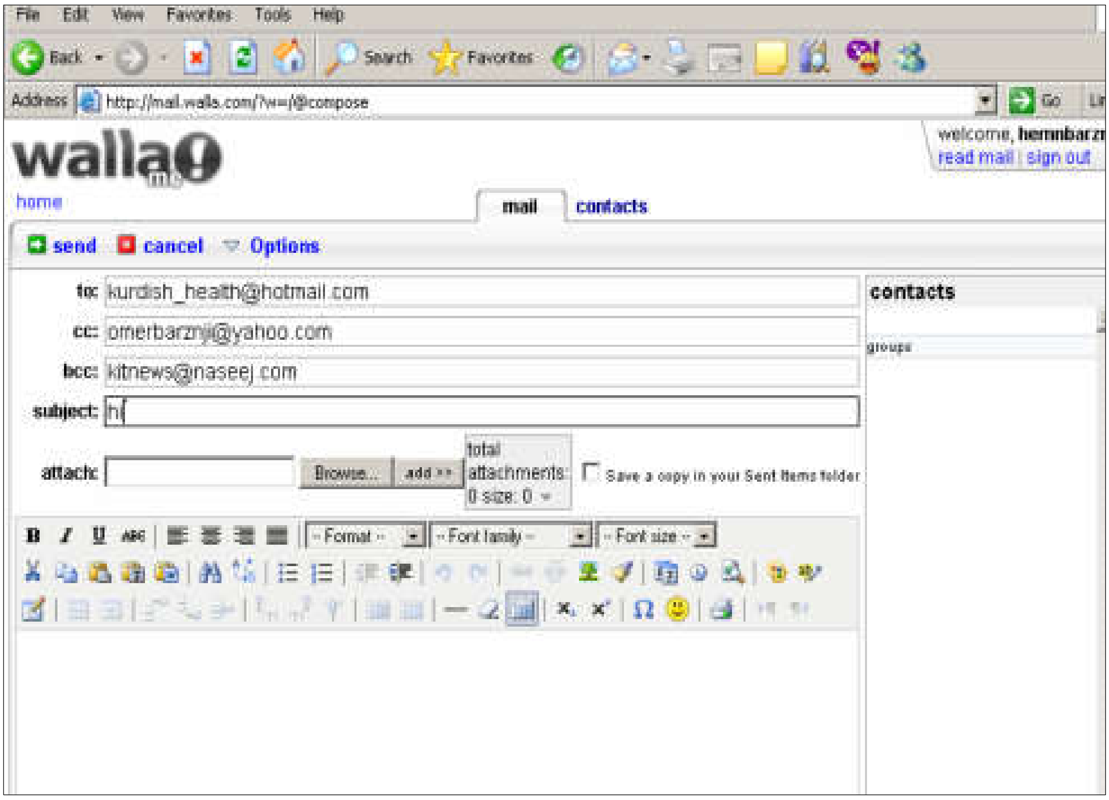

*لەخانەی To دا،ناونیشانی ئیمەیڵی ئەو کەسە بنووسە کەدەتەوێت نامەی بۆ بنێریت .

*لە خانەی Ccو Bcc دا،ناونیشانی دووکەسە دیکە بنووسە،ئەگەر دەتەوێت لەهەمان کاتدا نامەکە بۆ ئەوانیش بنێریت.

*لەخانەی Subject دا،ناونیشانی ئەو نامەیە بنووسە ،کەدەتەوێت بینێریت.

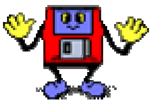

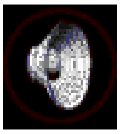

–ئەگەر دەتەوێت فایلێك لەگەڵ نامەكان بنێریت بەشێوەی پێچراوەی **Attach**ئەوا كلیك لەسەر دووگمەی **bowse**بكە و،پاشان لەخانەی **look in**ی ئەودایەلۆگ بۆكسەی بۆت كراوەتەوە شوێنەی ئەو فایلە ،یان وێنەیە دیاری بكە:

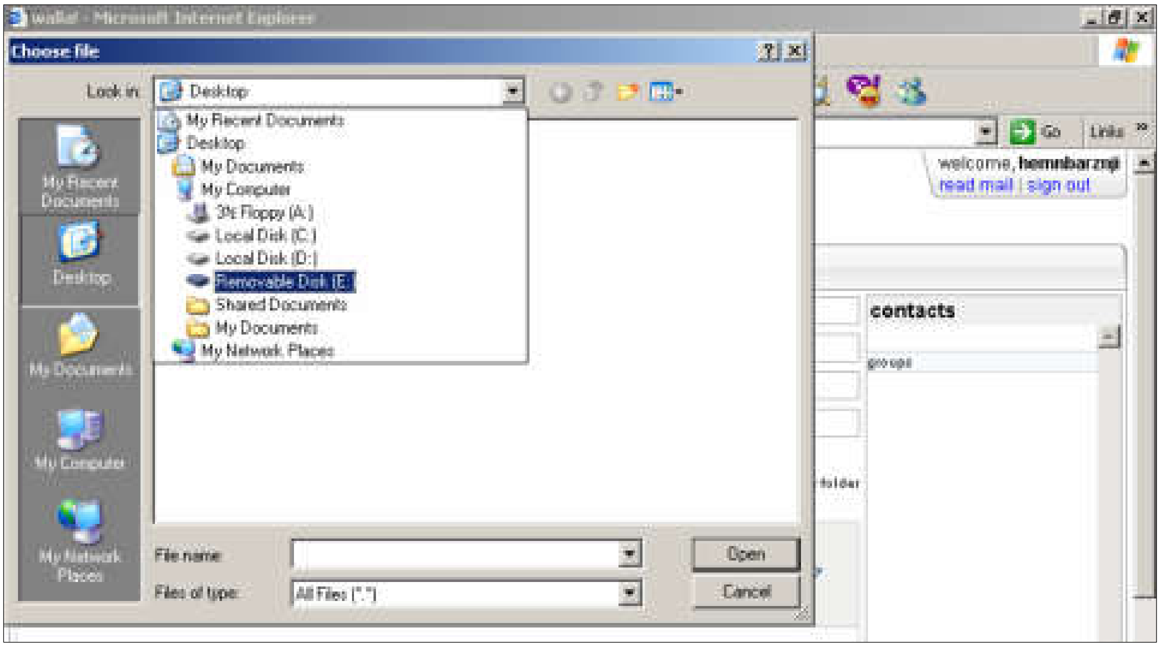

–پاشان بەهۆی دووانە كلیكەوە ئەو فیلە هەڵبژێرە،یان كلیكی لەسەر بكەو،پاشان كلیك لەسەر **open**بكە:

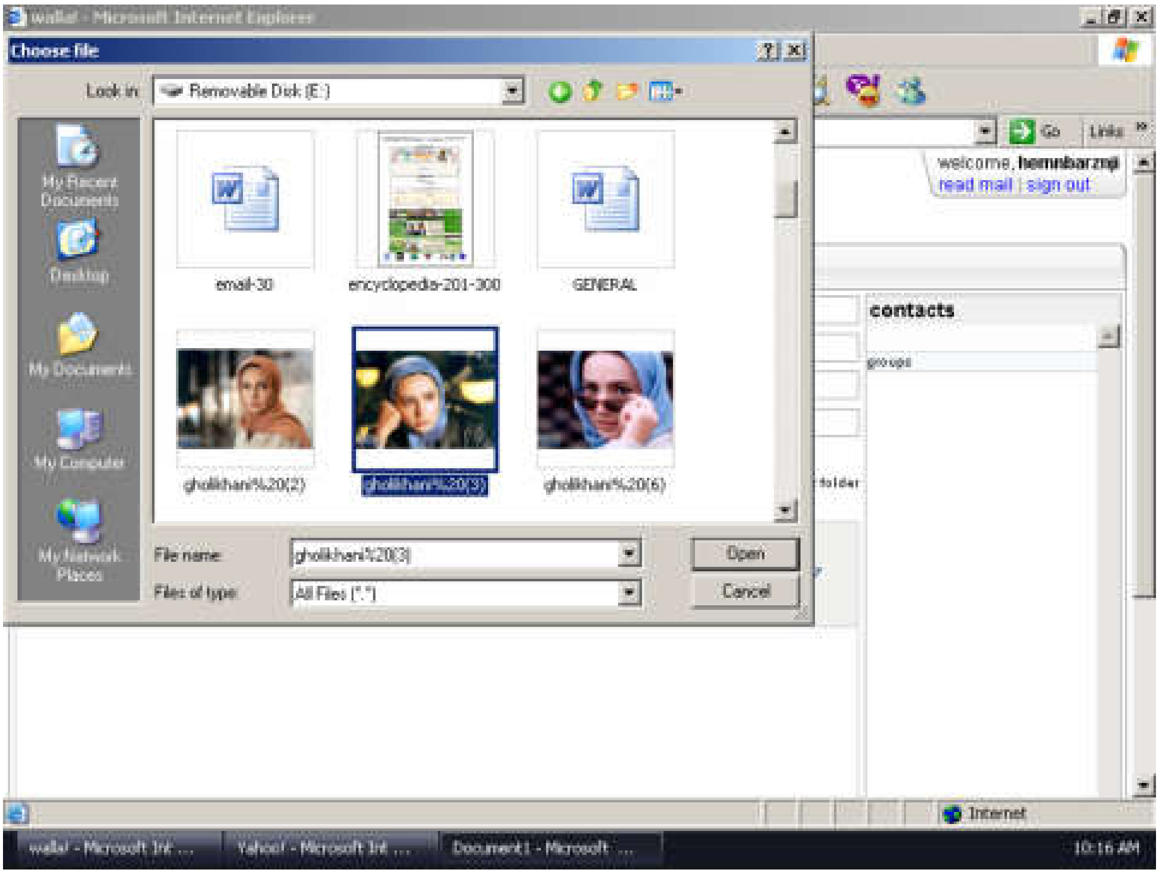

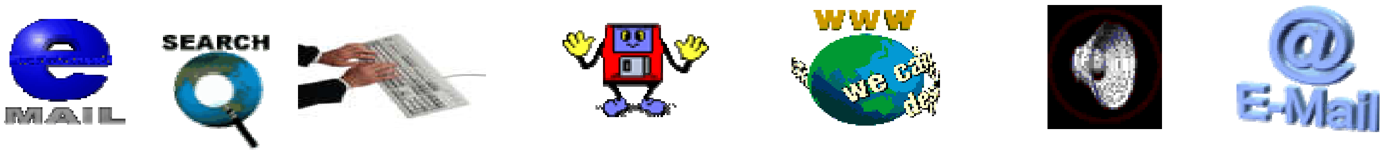

-پاشان چاوەڕێبە تا بابەتەكەت،یان وێنەكە ئەتاچ دەبێت :

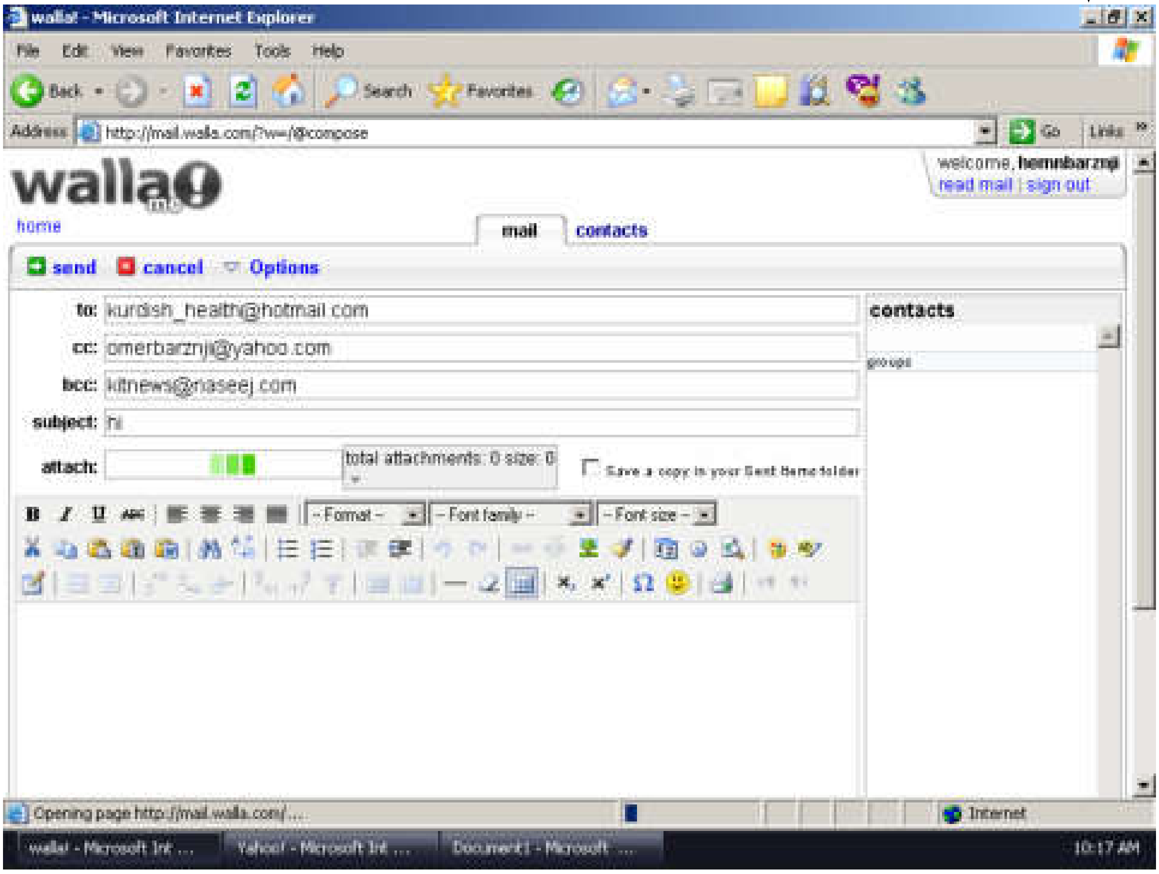

-پاشان كلیك لەسەر دووگمەی ناردن Send بكەو،ئەگەر ئەم شێوەیەی خوارەوە كرایەوە ،كۆدەكە لەخانەكەدا بنووسەرەوەوپاشان كلیك لەسەر دووگمەی بەردەوامبوون Continueبكە:

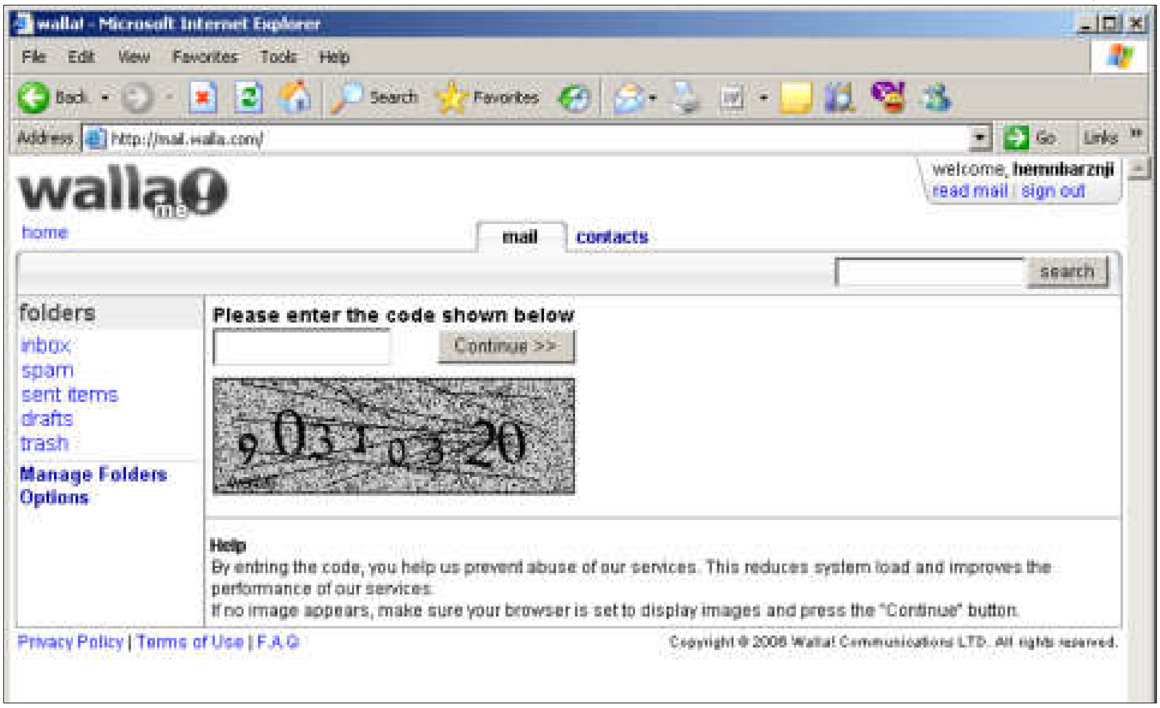

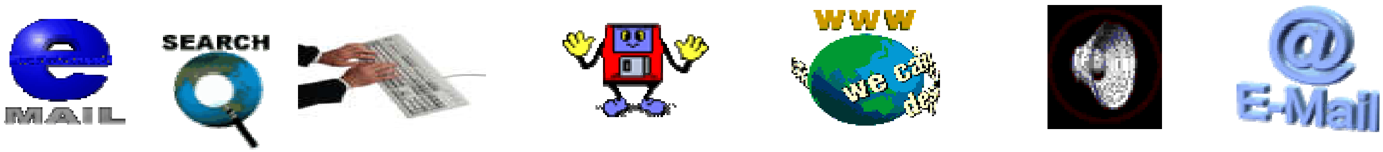

–پاشان دەبینیت لە ڕووکارێکی نوێ دا پێت دەڵێت ،کە نامەکانت ڕۆیشتووە بۆ ئەو کەسانەی کە ویستت نامەکانی بۆ بنێریت و،لە ڕۆشتنی دڵنیات دەکاتەوە:

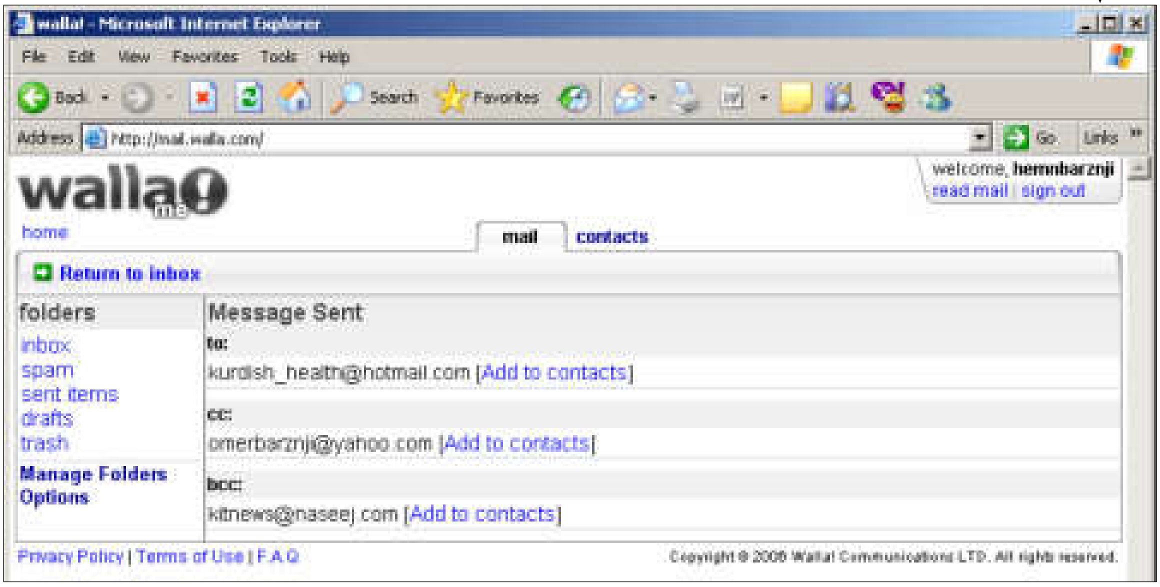

–ئەگەر دەتەوێت بابەتە هاتووەکان بخوێنیتەوە،ئەوا کلیك لەسەر inboxبکە:

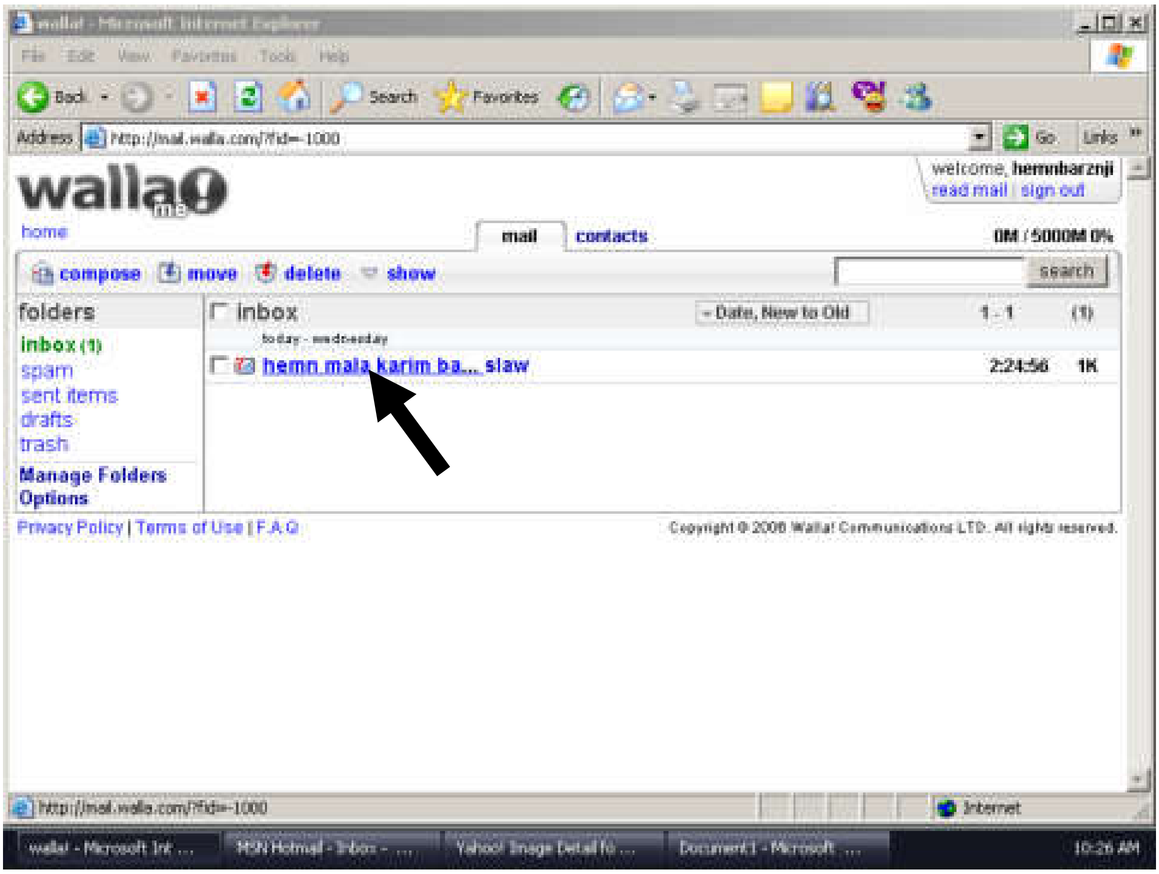

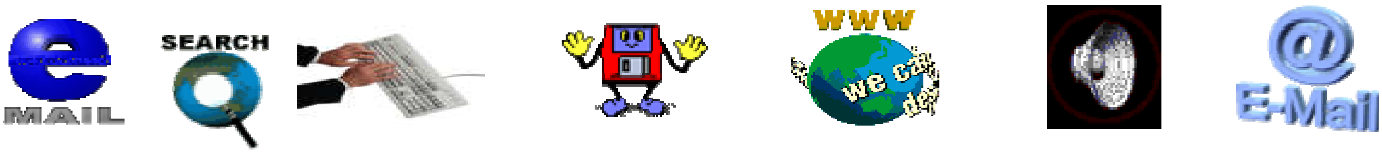

–ئەگەر دەتەوێت بابەتی هاتوو بخوێنیتەوە كلیك لەسەر ناونیشانی بابەتەكە بكەو،بەمەش دەكرێتەوە:

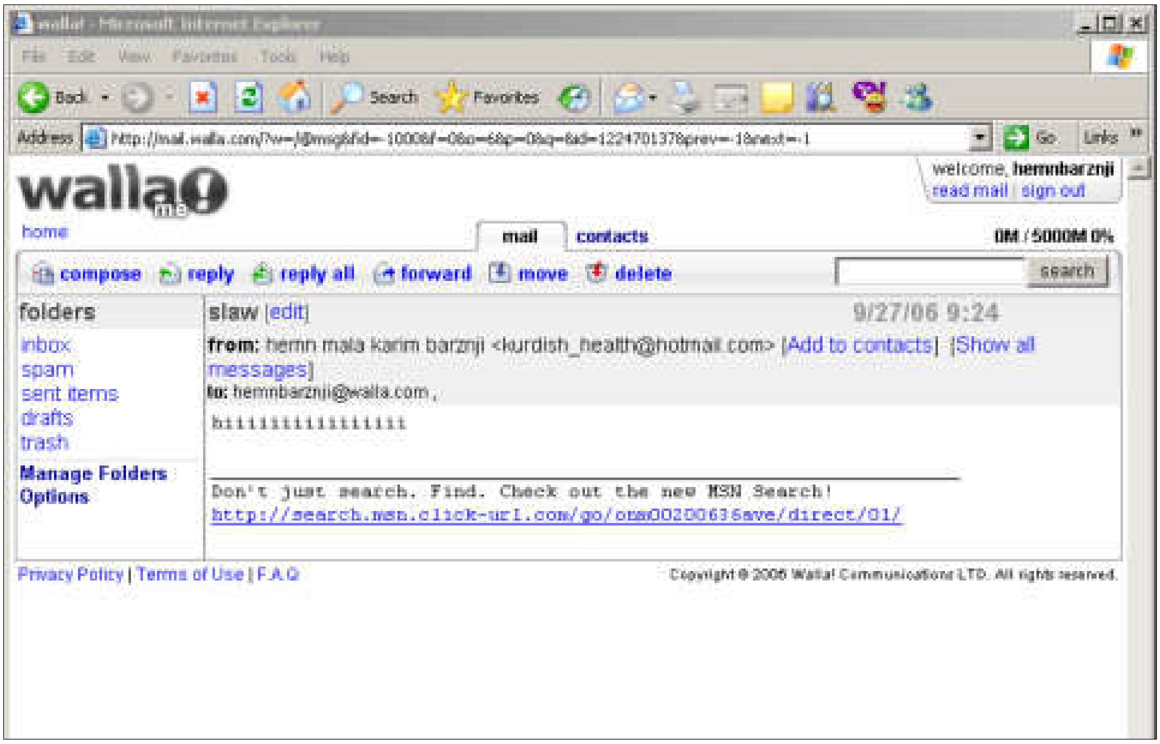

–لەبەشی سەرەوە inbox دا،بەشێكی تایبەت هەیە بۆ ڕیزكردنی نامە هاتووەكان وەكو لە وێنەكەدیارە و،دەتوانیت سودی لێوەربگریت:

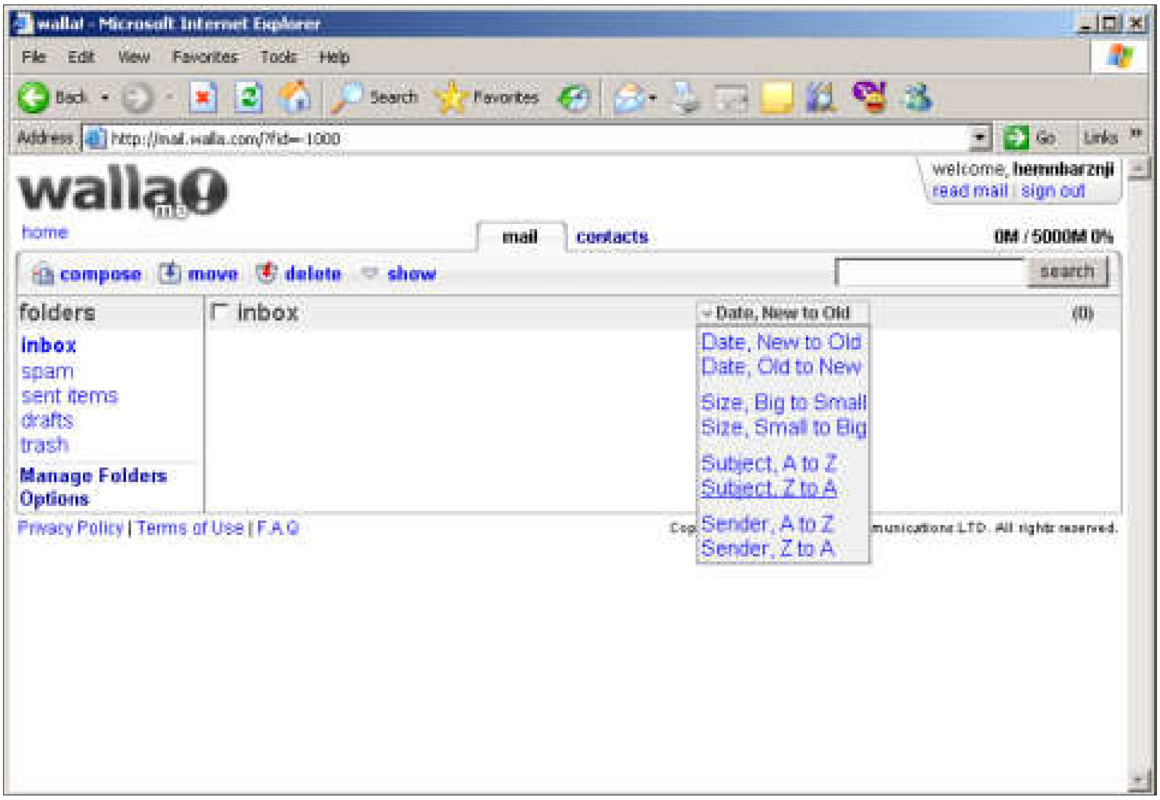

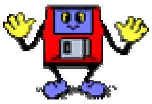

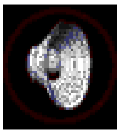

–بۆ دەرچوون لە ئیمەیڵەكەت كلیك لەسەر Sign out بكە:

–ئێستا بۆ ئەوە دووبارە و،چەند بارە داغڵ بە ئیمەیڵەكەت ببیتەوە ،سەرەتا ماڵپەڕی والا بكەرەوە :

*لەخانەی user name دا،ناونیشانی مەیڵەكەت بنووسە.

*لە خانەی passwordدا،وشەی نهێنی مەیڵەكەت بنووسە.

*پاشان كلیك لەسەر دووگمەی Sign inبكە.

بەمەش دەبینیت ئیمەیڵەكەت دەكرێتەوە ،دەتوانیت بەهۆیەوە نامە هاتووەكان بخوێنیتەوە، یان نامە بنێریت و،كارەكانتی بەهۆیەوە ئەنجامبدەیت.

پیرۆزە لە والأشدا بوویتە خاوەنی ئیمەیڵی خۆت

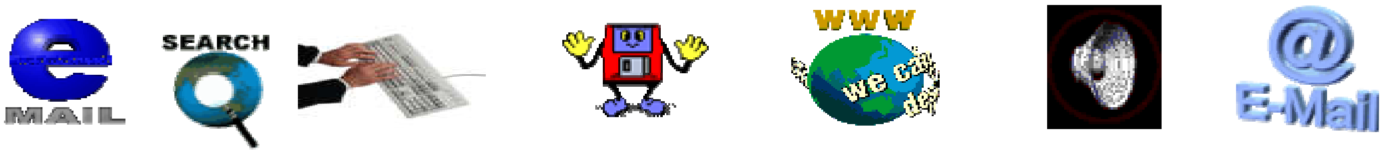

نەسیج

www.naseej.com

–ماڵپەڕی نەسیج www.naseej.comبکەرەوە:

–کلیك لەسەر (للاشتراك)بکە:

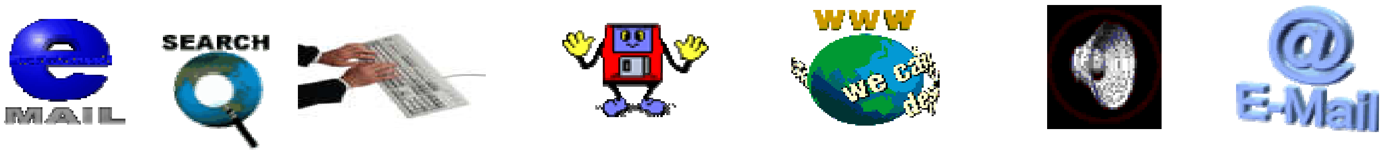

-ئەگەر ئەو مەرجانەت خوێندەوەو،بەدڵتە کلیك لەسەر دووگمەی (موافق)بکە:

-پاشان ئەم فۆڕمە پڕبکەرەوە کەبێت کراوەتەوە:

*لە خانەی (اسم المستخدم)دا،ناوی بەکارهێنەریت بنووسە.

*لەخانەی (کلمە السر)دا ،وشەی نهێنی ئیمەیڵەکەت بنووسەو ،لەخانەی (تاکید کلمە السر)دا ،دووبارە وشە نهێنییەکە بنووسەرەوە.

*لەخانەی (السوال السری)دا،پرسیارێك هەڵبژێرەو،لەخانەی دوواتر (الجواب السری)دا،وەڵامی ئەو پرسیارە بنووسەو واباشترە بیریشت نەچێتەوە .چونکە لەکاتی بیرچوونەوەی وشەی نهێنیدا سودی لێوەردەگریت.

*لەخانەی (الاسم الکامل)دا،ناوی تەواوی خۆت بنووسە.

*لەخانەی (الجنس)دا،ڕەگەزەکەت دیاری بکەو،(زکر)بۆ نێرینەو،(**انثی**)بۆ مێینە.

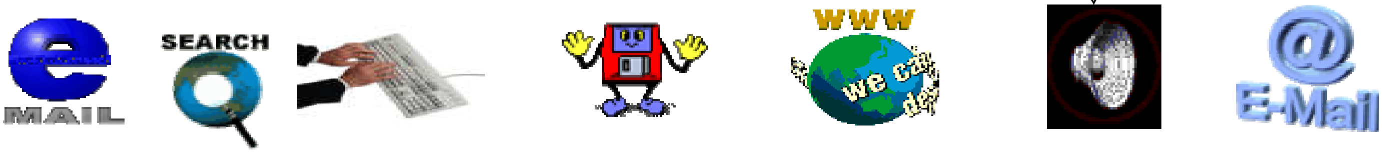

*لەخانەی (سنە المیلاد)دا،ساڵی لەدایك بوونت بنووسە.

*لەخانەی (اللغە)دا،زمانی بەکارهێنانی ئیمەیلەکەت هەڵبژێرە ،کەئایا عەرەبی بێت ،یان ئینگلیزی.

*لەبەشی (المستوی التعلیمی)دا،ئاستی خوێندەوای و،زانستی هەڵبژێرە.

*لەبەشی (هاتف المنزل)دا،ژمارە تەلەفۆنی ماڵەوت بنووسە.

*لەبەشی (هاتف العمل)ژمارە مۆبایلی کارگەو ،شوێنی کارەکەت بنووسە.

*لەبەشی (رقم الجوال)دا،ژمارەی مۆبایلەکەت بنووسە.

*لەبەشی (البرید الالکترونی)دا ،ئیمەیلێك بنووسە و،لەبەشی (الدولە)ولاّتێك هەڵبژێرەو،لە بەشی (المدینە)دا ،شارێکی ئەو ولاّتە هلبژێرە کەلەخانەی پێشتردا هەڵت بژارد.

*لەخانەکانی (البرید الالکترونی للسدیق١و٢)دا ،ئیمەیلێك ،یان دووان بنووسە.

*لە بوارەکانی بەشی (اخبرنا امتماماتك)دا،کلیك لەناو چوار گۆشە بچوکەکەی بەردەم هەر بوارێك بکە ،کە بەدڵتە.

–پاشان کلیك لەسەر دووگمەی (ارسل البیانات)بکە:

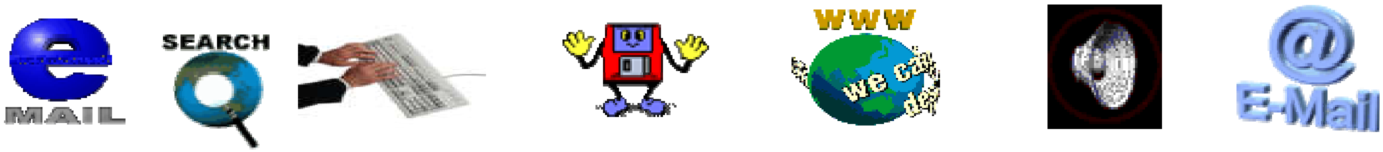

–پاشان دەبینیت پیرۆزبایت لێدەكرێت و،پێت دەڵێت كە ئیمەیڵەكەت بەپایان گەیشت و،تۆماربوو:

–پاشان بگەڕێوە بۆ بەشی داغڵ بوون بە كلیك كردن لەسەر دووگمەی (بريد)وپاشان،ناوی بەكارهێنەری و،وشەی نهێنی ئیمەیڵەكەت بنووسە و،كلیك لەسەر (دخول) بكە :

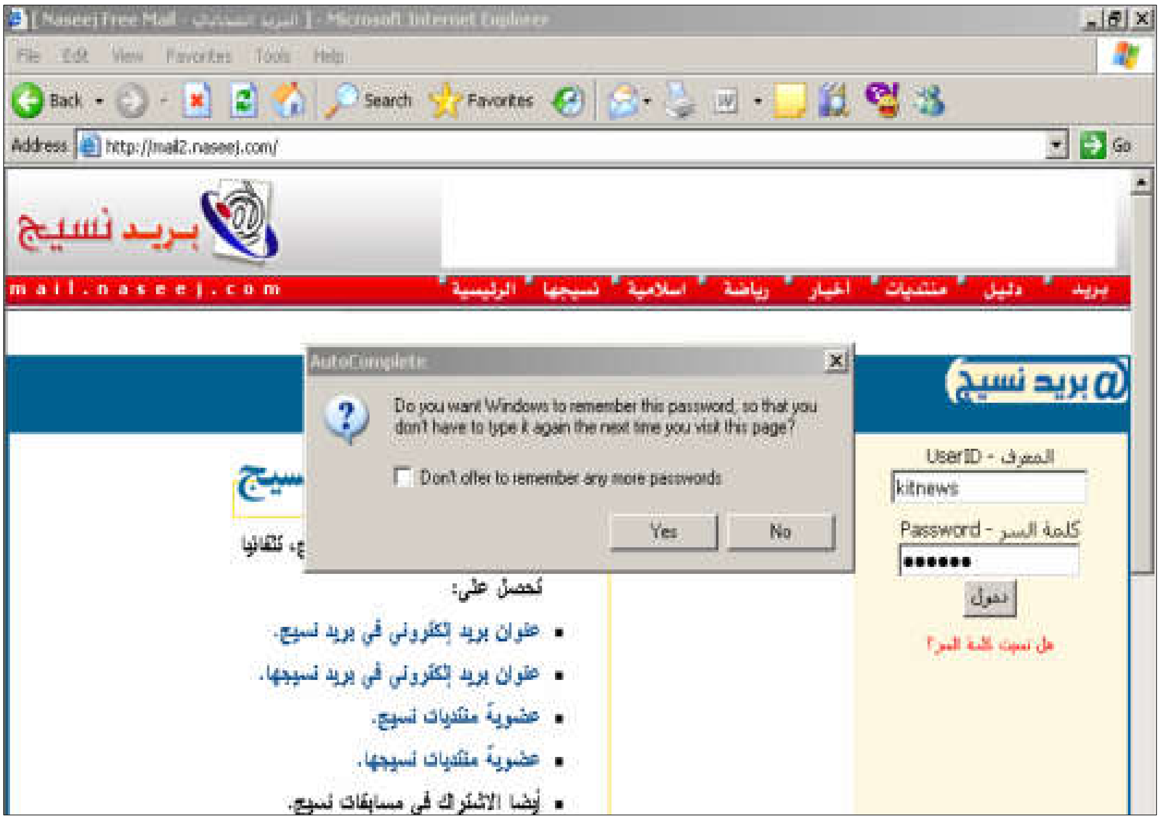

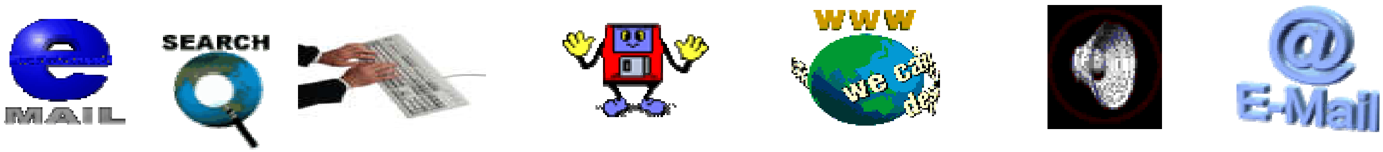

–پاشان كلیك لەسەر ok بكەو،دەبینیت داغلّ بە ئیمەیلّەكەت دەبیت و،بۆ خوێندنەوەی بابەتە هاتووەكان كلیك لەسەر (البريد الوارد) بكەو،بەمەش بەشی تایبەت بەنامە هاتووەكان دەكرێتەوەو،بۆ خوێندنەوەی هەر نامەیەكی هاتووكلیك لەسەر ناوی بابەتە هاتووەكە بكە:

–ئەگەر دەتەوێت بابەت بنێریت ئەوا كلیك لەسەر بەشی (كتابەرسالە)بكەو ،پاشان لەخانەی (الى)دا ،ناونیشانی ئیمەیلّی ئەو كەسە بنووسە،كەدەتەوێت نامەی بۆ بنێریت و،لەخانەی (الموضوع)دا ،ناونیشانی ئەو بابەتە بنووسە كەدەتەوێت بینێریت:

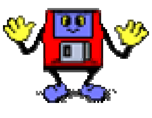

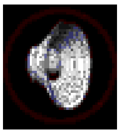

#ئەگەر دەتەوێت لەهەمان کاتدا ئەو نامەیە بۆ دووکەسی دیکەش بنێریت ،ئەوا لەخانەکانی (نسخە الی)و(نسخە مخفیە الی)دا ،ناونیشانی ئیمەیڵی ئەو دووکەسەش بنووسە.

–پاشان نامە بنووسە و،کلیك لەسەر دووگمەی ناردن (ارسال)بکە:

–ئێستا دەتوانیت لەئیمەیڵەکەت دەربچیت ئەویش بەکلیك کردن لەسەر دووگمەی (خروج)

–ئێستا لە ئیمەیڵەکەت دەرچوویت و،ئەگەر دەتەوێت دووبارەو،چەند بارە داغڵ ببیتەوە ،ئەوا ماڵپەڕی نەسیج بکەرەوە و،ناونیشانی ئیمەیڵەکەت و،پاسۆردەکەت بنووسە و،کلیك لەسەر دووگمەی (دخول)بکە:

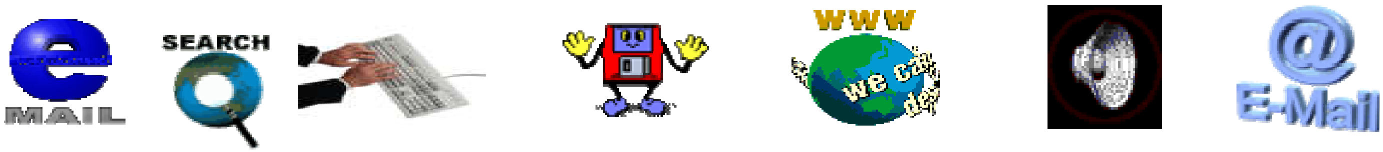

٣٠گێگس

www.٣٠gigs.com

–ماڵپەڕی سی گیگا www.٣٠gigs.com بکەرەوە:

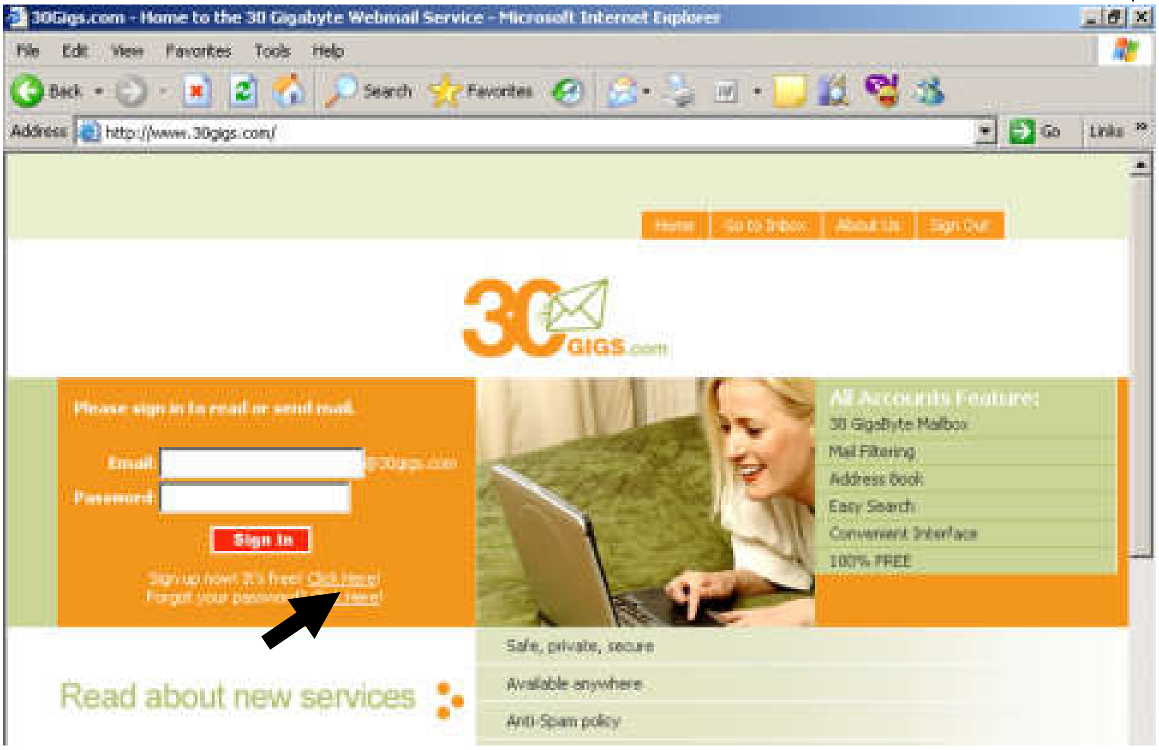

–کلیك لەسەر (click here)بکە،کەلەکۆتای (Sign up now!itis free)دانوویراوە:

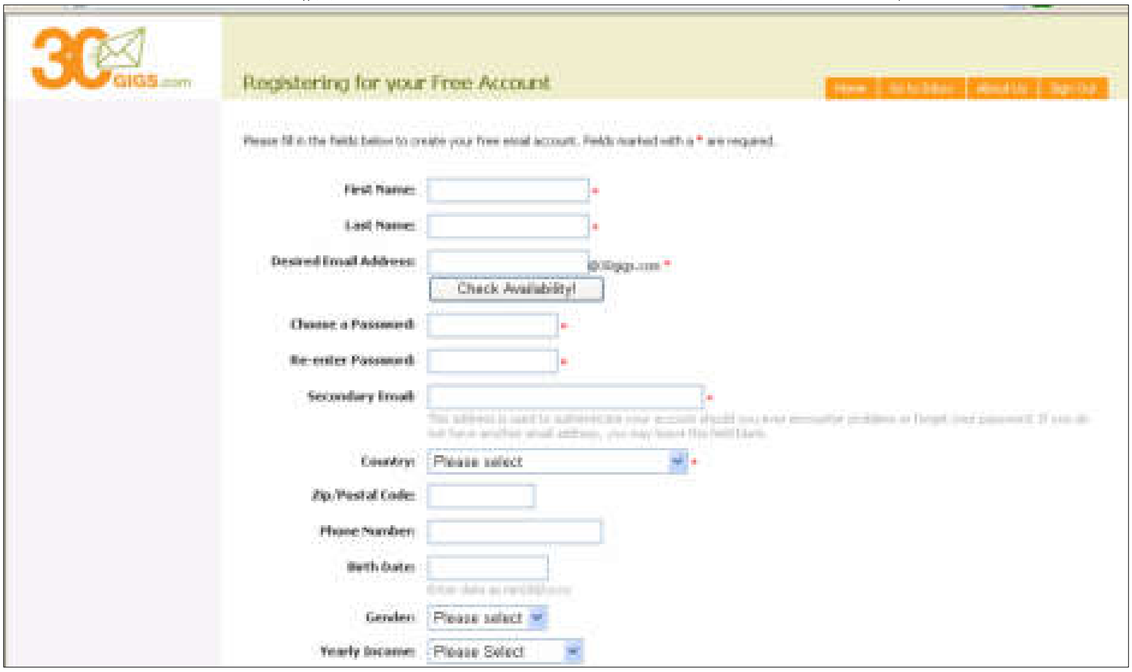

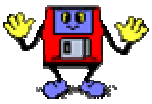

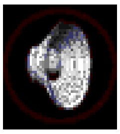

–ئەو بەشەی پێشتری فۆڕمە پڕبکەرەوە و،ئێمە باسی ناکەین و،بۆ تۆی بەکارهێنەری جێدەهێڵین،چونکە لە فۆڕمەکانی دی دەچێت و،پاشان بەشی دووەمی فۆڕمە پڕبکەرەوە:

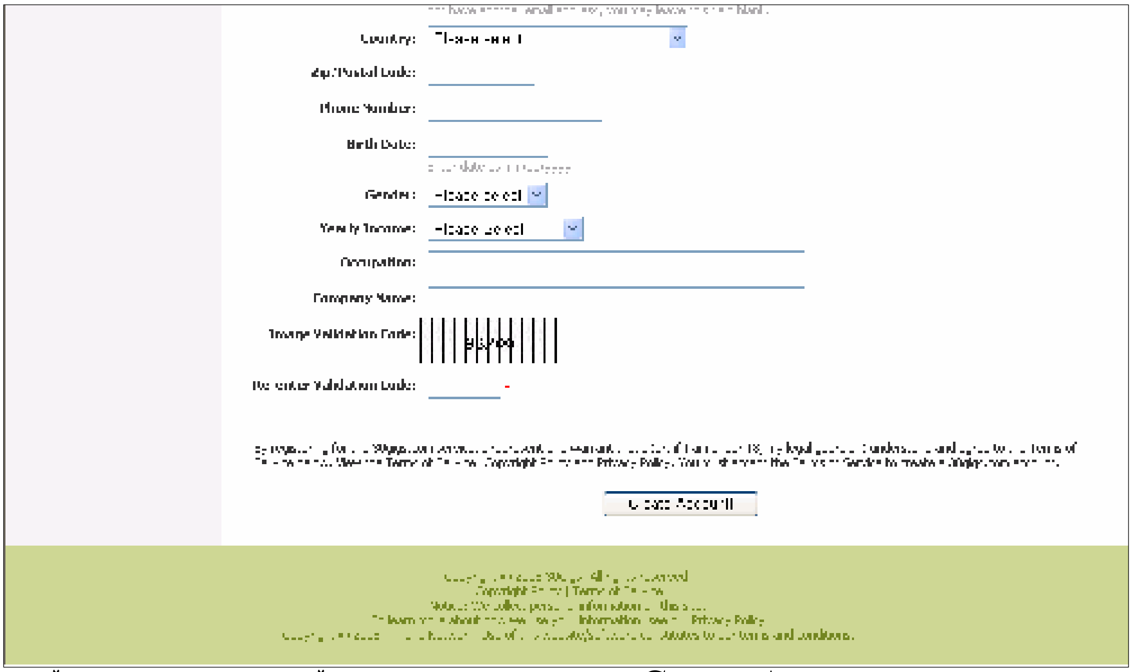

–پاشان کلیك لەسەر دووگمەی Create Account بکەو،بەمەش داخڵ بە ئیمەیڵەکەت دەبیت ئەگەر هەڵەت نەبێت وەکو لە وێنەکەدا دیارە:

#ئێستا بوویتە خاوەنی ئیمەیڵی خۆت و،پیرۆزەو،دەتوانیت بەهۆیەوە نامە بنێریت و،نامەی هاتوو بخوێنیتەوەو،ئادرەسەکەت بدەیت ،بە هاوڕێ و،دۆستەکانت ،وهەنووکەش دەتوانیت بەکلیك کردن لەسەر Log out لە بەشی بەڕێوەبەری ئیمەیڵەکەت دەربچیت.

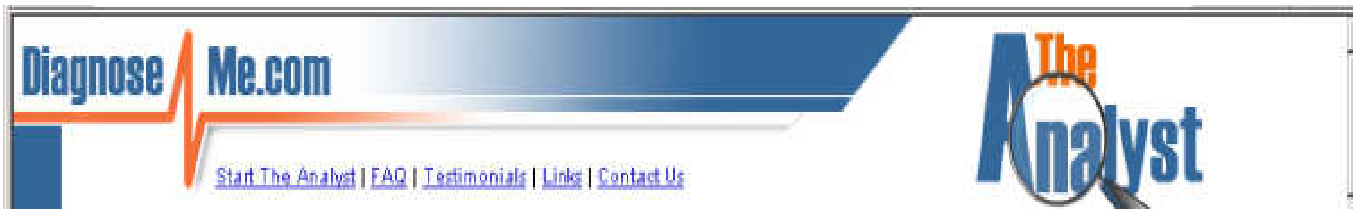

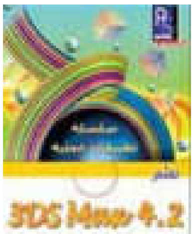

بەشی هەشتەم

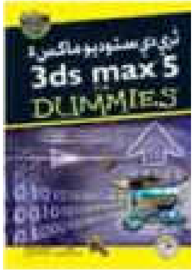

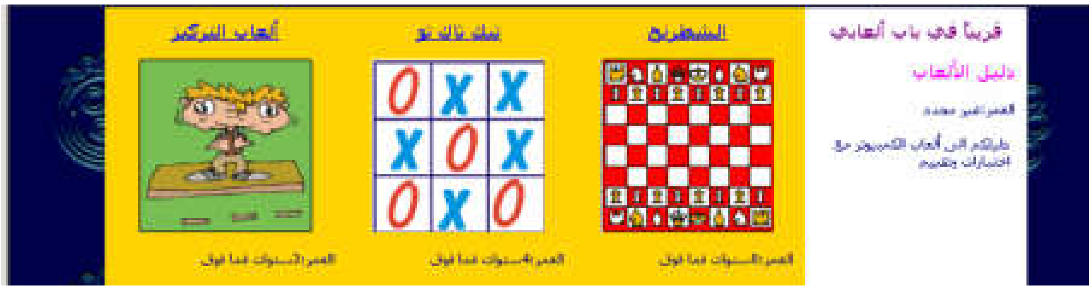

هەمەڕەنگ

٧

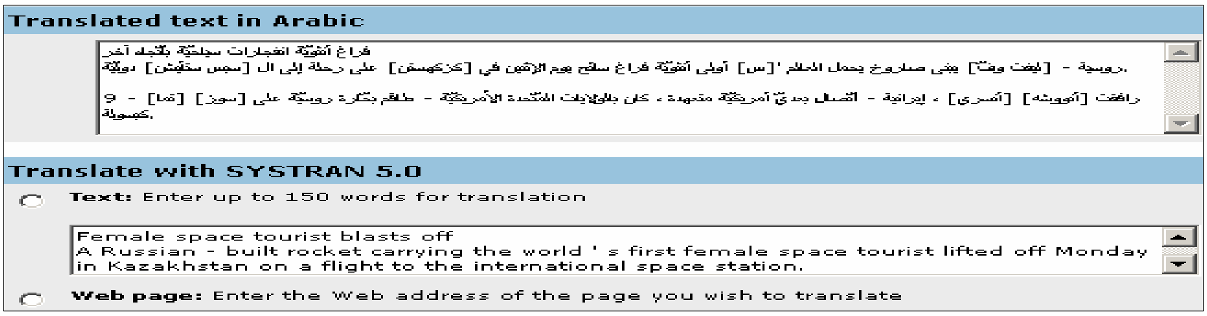

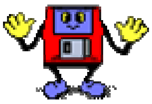

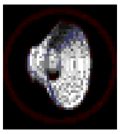

بڵاوکردنەوەی ناونیشانی ماڵپەڕەکەت لە سێرچی گووگڵ دا

-ناونیشانی www.google.com/addurl/?continue=/addurl بکەرەوە:

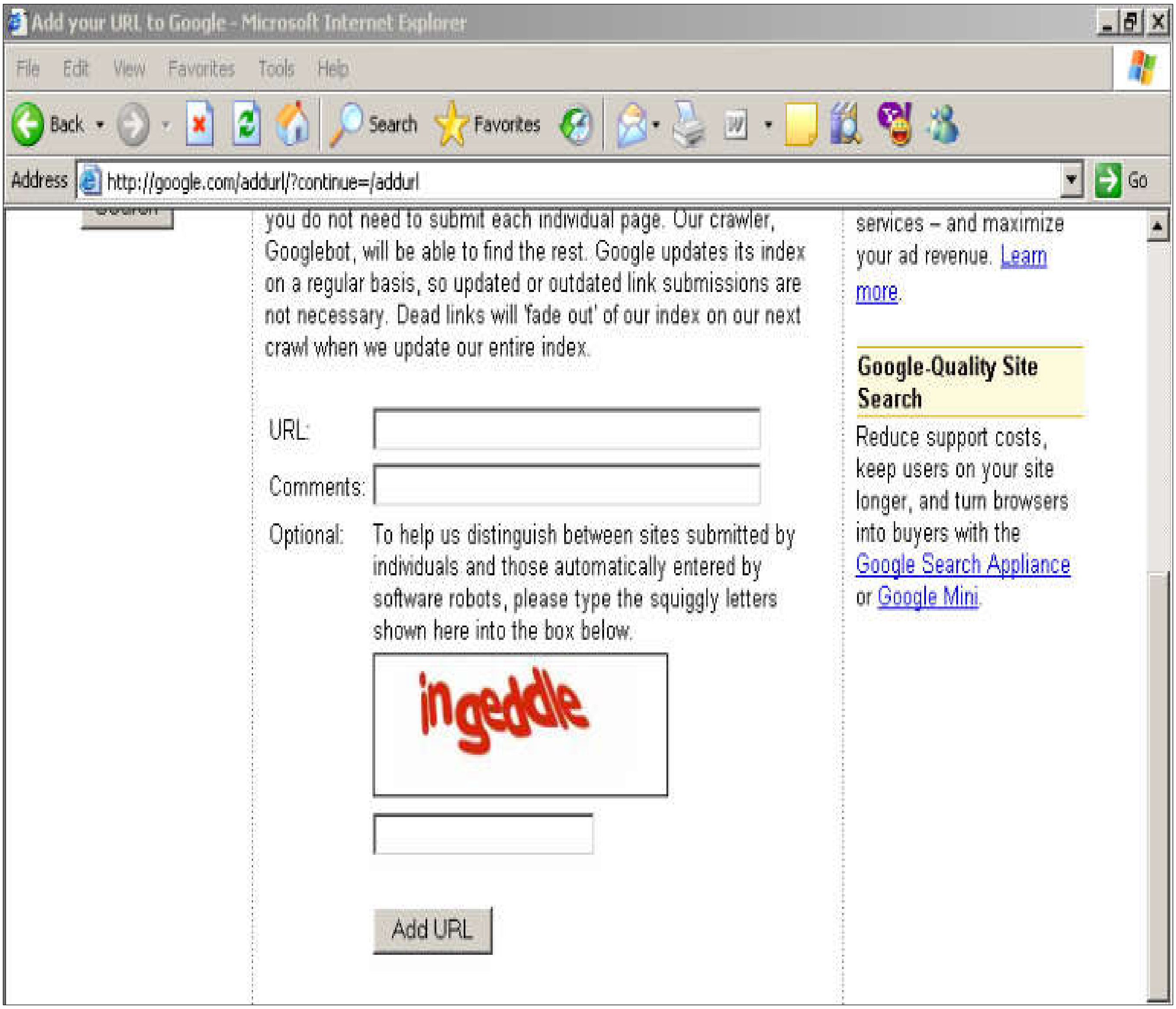

-لەخانەی urlدا،ناونیشانی ماڵپەڕەکەت بنووسەوەکو لە وێنەکەدا دیارە.

-لەخانەی Commentدا،تەعلیقێك لە بارەی ناونیشانی ماڵپەڕەکەتەوە بنووسە.

-ئەو کۆدەی بۆت نووسراوە لەناو لاکێشەکەدا ،لە ناو لاکێشە بچوکەکەی ژێریدا بینووسەرەوە.

-پاشان كليك لەسەر دووگمەی Add URL:

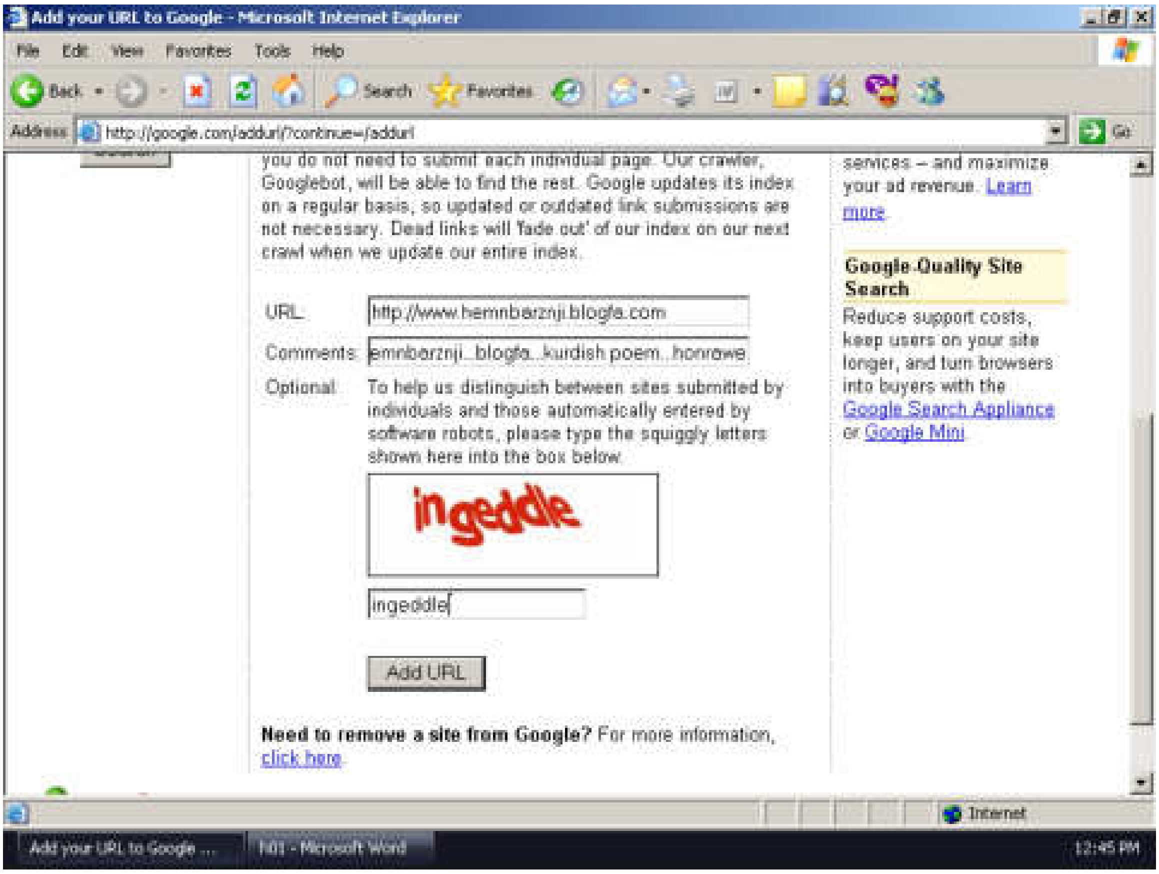

–هەنووکە سوپاس نامەیەکت هاتۆتە بەردەست و،دڵنیات دەکاتەوە ،لە بلاّوبوونەوەی ناونیشانی ماڵپەڕەکەت لە ناو بگەڕی گووگڵ دا و،هەرکەس بیەوێت بەشوێن زانیاری کوردی ،بگەڕێت،یان بەگوێرەی ئەو Commentی نووسیت:

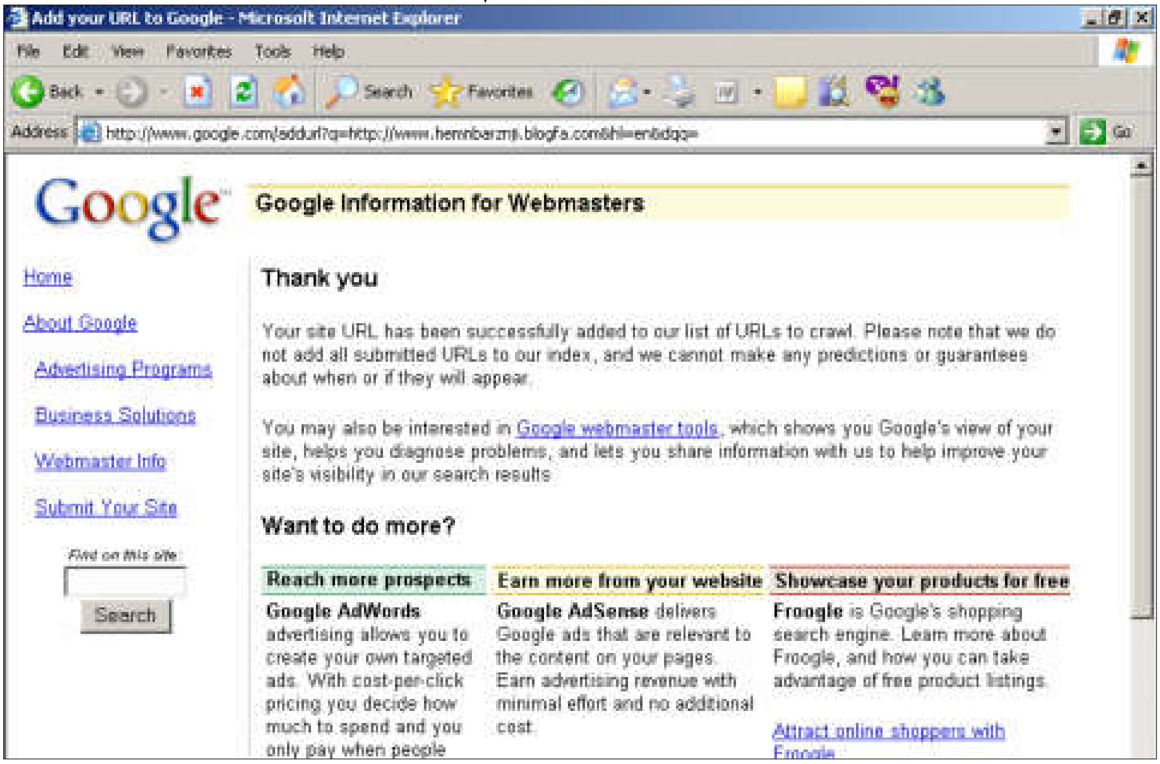

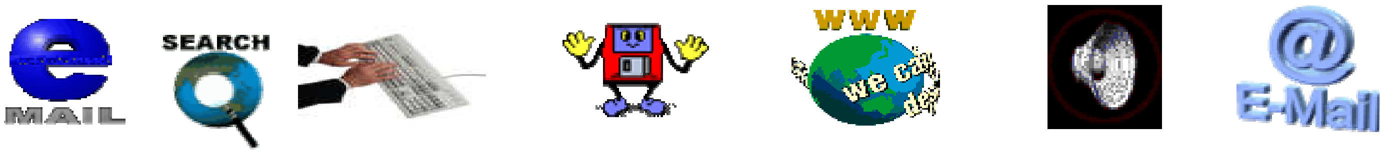

بڵاوکردنەوەی ناونیشانی ماڵپەڕەکەت لە سێرچی MSN دا

–ناونیشانی www.search.msn.com/docs/submitaspx?FORM=WSDD٢

*لەناو لاکێشەی characters دا،ئەو وشەو پیتانەی سەرەوە بنووسەرەوە.

*لەخانەی Type the URL of Your homepage دا،ناونیشانی ماڵپەڕەکەت بنووسە،وەکو لە وێنەکەدا دیارە:

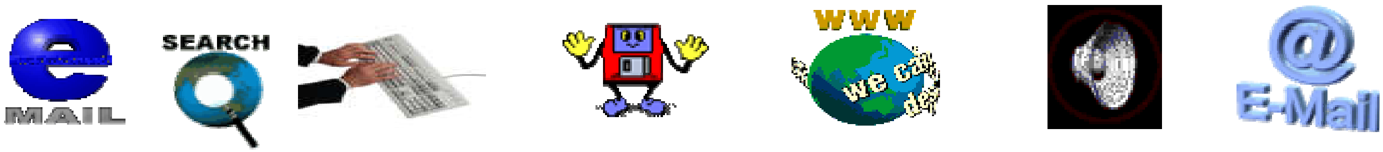

-پاشان كلیك لەسەر دووگمەی Submit URL بكەو،بەمەش ئەم ڕووكارەی خوارەوە دەردەكەوێت :

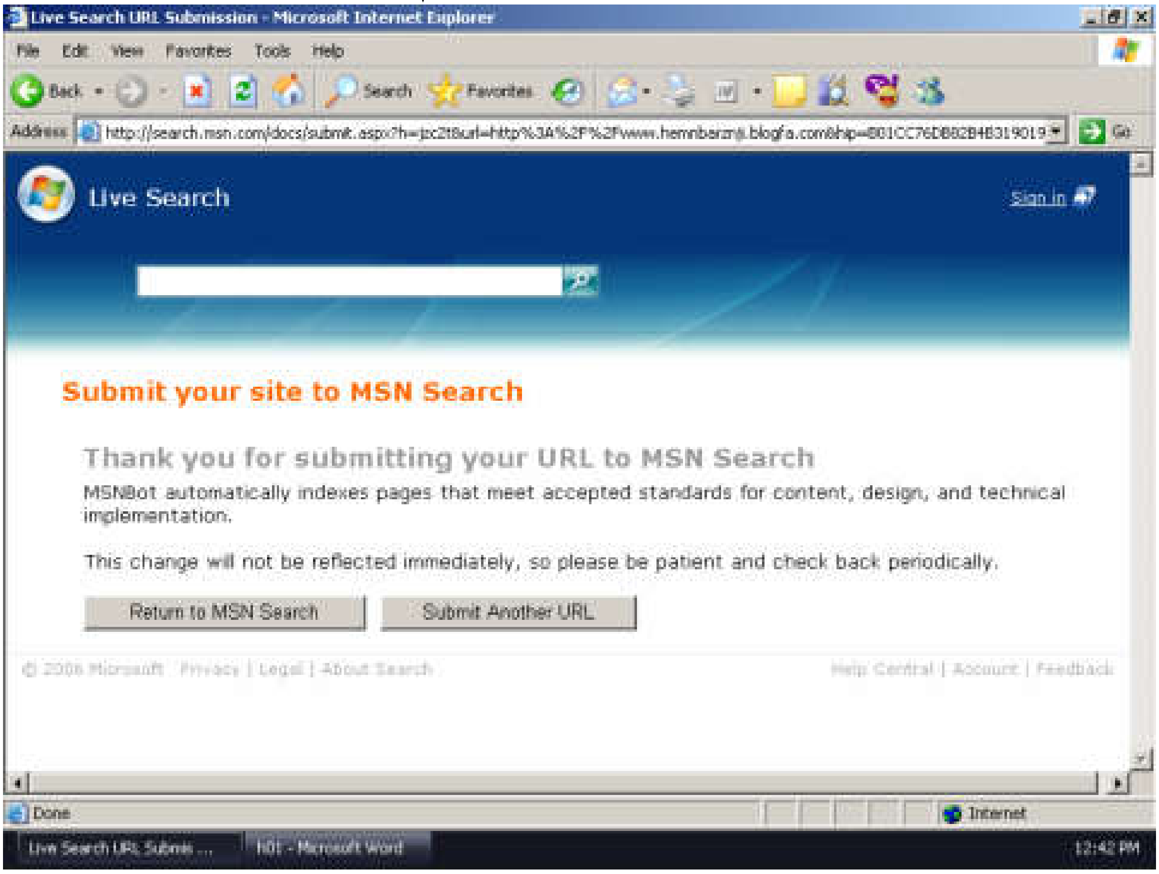

*ئەگەر دەتەوێت بگەڕێیتەوە بۆ بگەڕی مسن كلیك لەسەر دووگمەی Return to Msn Searchبكە.

*ئەگەر دەتەوێت ناونیشانی دیكە داغڵ بە بگەڕی مسن بكەیت كلیك لەسەر دووگمەی Submit Another URLبكە.

بێگومان ژمارەی ماڵپەڕەكانی گەڕان زۆر زۆرەو ،ئەمەش تەنها دوونمونە بوو لەسەر ئەو ماڵپەڕانەی گەڕان و،چۆنێتی بلاْو كردنەوەی ناونیشانی ماڵپەڕەكەت تیایدا ،كە سودی زۆری هەیەو ،بەكارهێنەری ئینتەرنێت سودی لێوەر دەگرێت و،لەكاتی گەڕاندا ماڵپەڕو ،ویبلۆگەكەتی دەكەوێتە بەر چاو ،بەو هیوایەی تۆی فێرخواز سودت لێبینی بێت و،یتوانیت بەهۆیەوە ناونیشانی ماڵپەڕی تایبەتی خۆت ،یان ناونیشانی ویبلۆگەكەتی تیابلاْوبكەیتەوە .

بێگومان ئەم بوارەو زۆرێك لە بابەتو ،بوارەكانی دیكەش زۆر لەمە زیاتر هەڵدەگرێت بەلاْم بەداخەوا بەهۆی نەبوونی كاتی پێویست و،نەبوونی هیچ یارمەتی و،دەستگیرۆییەكی مادی و،مەعنەوی لەلایەن هیچ كەس و،لایەنێكەوە نەمان توانی لەوە زیاتر درێژەی پێبدەین و،حەقی تەواوی بدەینیْ .چونكە قەبارەی كتێبەكە زۆر لەوە گەورەتر دەبوو ،بەمەش نرخێكی گرانتر دەكەوت لەسەر تۆی بەكارهێنەر.چونكە نەلەلایەن حكومەت و،نەهیچ كەس و،لایەنێكەوە ،یارمەتی نەدراوم.

ئەگەر چی هیوادارم لەچاپەكانی ئایندەدا ئەو كەم و،كورتییانەی هەن ،كەمیان بكەمەو،نەیان هێڵم و،لاشم گرنگ نەبێت كە حەجمەكەی هەرچەندێك بێت و،هیوادارم تۆی خوێنەریش لات ئاساییبێت و،بۆ زیاتر گەشەپێدانی و،بەرزكردنەوەی بۆ ئاستێكی بالاْ پێویستی بەڕەخنەو،پێشنیاری ئێوەیە.بۆیە لەبیرمان مەكەن....!!!!!!؟؟؟؟

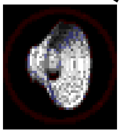

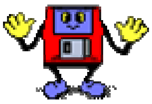

ماڵپه‌ڕێك بۆ دیاریكردنی نه‌خۆشی

مواقع لتشخيص الامراض

www.diagnose-me.com

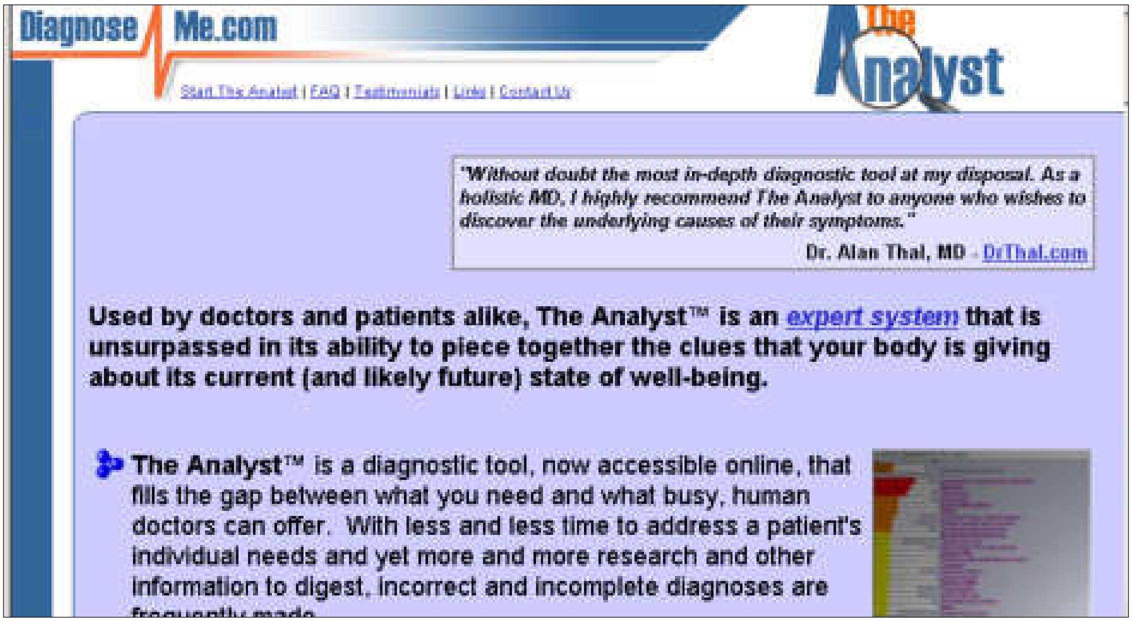

له‌لاپه‌ڕه‌ی یه‌كه‌مدا سروشتی ماڵپه‌ڕه‌كه‌ ڕوونكراوه‌ته‌و،تایبه‌تمه‌ندییه‌كانی و،جیاوازی له‌نێوانی ئه‌م سیسته‌مه‌و،مرۆی دكتۆردا ڕوونكراوه‌ته‌و،زۆر زانیاری دیكه‌ ،وه‌لێ پێویسته‌ فۆڕمێكی دووروودرێژ له‌ به‌ زانیاری پڕبكه‌یته‌وه‌ ،بۆ وه‌رگرتنه‌وه‌ی وه‌ڵامه‌كه‌ت و،دیاری كردنی نه‌خۆشییه‌كه‌ت و،پێویستیشه‌ شاره‌زای زمانی ئینگلیزیت هه‌بێت بۆ سود

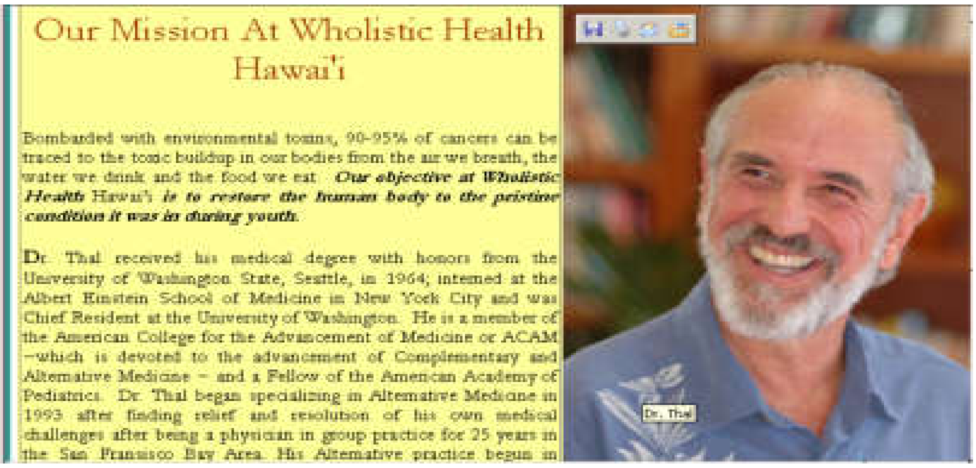

وه‌رگرتن له‌م ماڵپه‌ڕه‌و ،سیسته‌مه‌ نایابه‌كه‌ی و،به‌وهیوایه‌ی له‌ئینده‌یه‌كی نزیكدا ئه‌م سیسته‌مه‌ بگۆڕێت بۆ نووسینی عیلاج و،چاره‌سه‌ركردنیش ،كه‌ئه‌مه‌ش ئومێدێكی چاوه‌ڕوان كراوه‌ له‌ دوونیای ته‌كنیكدا و،كاریگه‌ری ته‌واویش له‌ دونیای پزیشكی و،ته‌ندروستی ده‌كات و،به‌ره‌و ،ئه‌و هیوایه‌ی ده‌بات ،هه‌روه‌كو چۆن تاقیگه‌ی گریمانه‌ی بۆ خوێندنی ئه‌له‌كترۆنی بواره‌كانی پزیشكی دروست بوو ،وبه‌مه‌ش خوێندنی بواری پزیشكی ئه‌له‌كترۆنی ڕۆژ به‌ڕۆژ ڕووله‌ زیادبوون ده‌كات و،مژده‌یه‌كی خۆشه‌ بۆ ئه‌و كه‌سانه‌ی ده‌یانه‌وێت له‌و بواره‌دا بخوێنن.

وەرگێڕان لە ئینتەرنێت دا

www.systransoft.com

–ماڵپەڕی www.systransoft.comبکەرەوە:

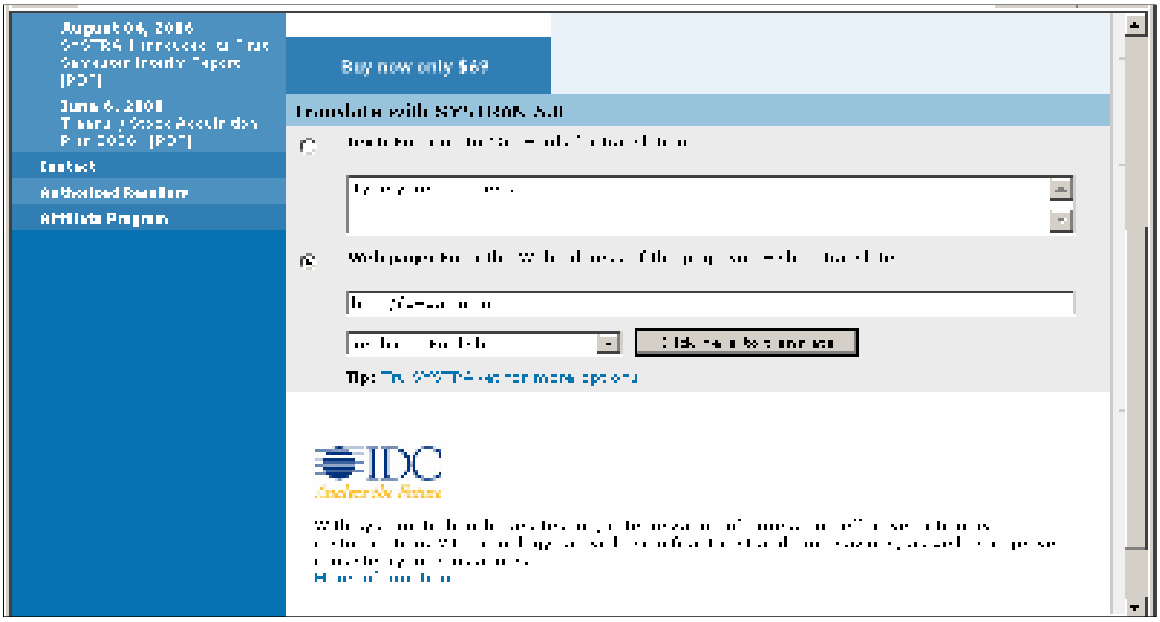

–لەخانەی Text:Enter up to ١٥٠ Words for translationئەو دەقەبنووسە، کە دەتەوێت وەری بگێڕیت و،لەبەشی خوارەوەشدا (وەکو لە وێنەکەدا دیارە)دیاری بکە لە چ زمانێکەوە بابەتەکە وەردەگێڕیت بۆ چ زمانێکی دی،و لە کۆتایدا کلیك لەسەر (click here to translate)بکە، بۆ ئەنجامدانی وەرگێڕانەکەو،بەمەش کارەکە بەئەنجامدەگات، وەکو لە وێنەکەدا دیارە:

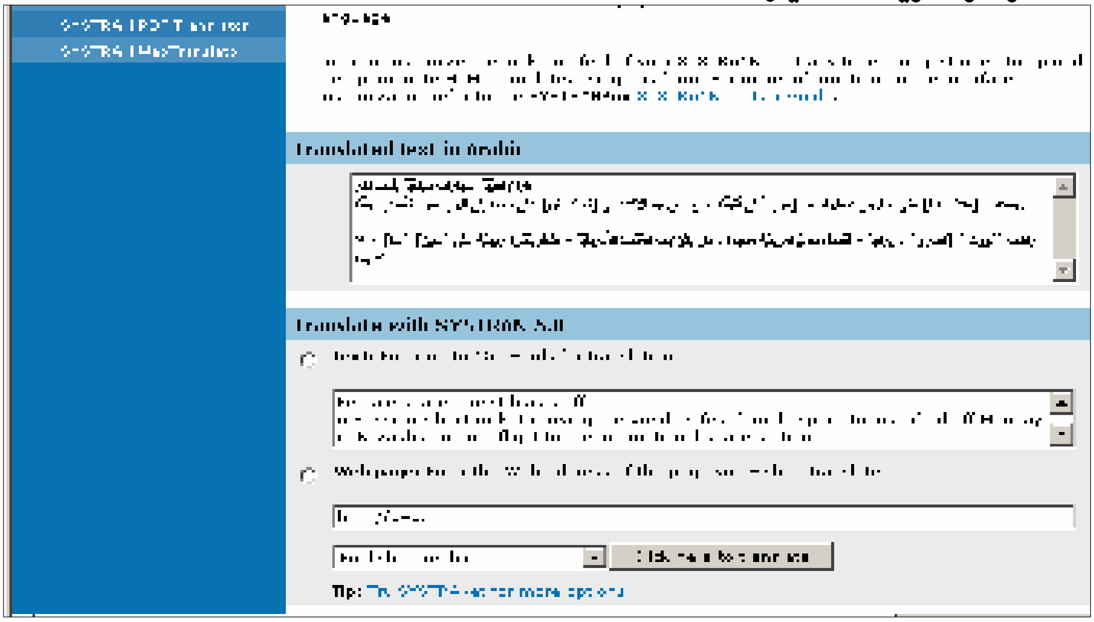

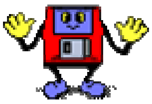 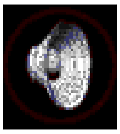

babelfish.yahoo.com

–بەکارهێنانی ئاسانەو ،لەلاکێسە گەورەکە دەقەکە بنووسەو ،لە لاکێشەبچوکەکەی ژێرەوەدا دیاری بکە لەچ زمانێکەوە دەیگۆڕیت بۆ زمانێکی دی و،پاشان کلیك لەسەر دووگمەی (Translate)بکە.

www.languageguide.org

–هاوکات دەتوانیت سود لەبەشی وەرگێڕانی ماڵپەڕی ناسراوی گووگڵ وەربگریت.

–هەروەها دەتوانیت سودی لە ماڵپەڕی www.tarjim.ajeeb.comوەربگریت،وەلێ دەبێت بەشداری بکەیت، و ماڵپەڕی www.almisbar.comیش بۆهەمان مەبەست بەکاردێت.

–هاوکات دەتوانیت سود لە ماڵپەڕی وەرگێڕانی فارسی www.parstranslator.netوەربگریت، کە لەزمانی ئینگلیسی بۆ فارسی و،بەپێچەوانەشەوە وەر گێڕان ئەنجامدەدات.

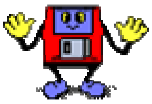

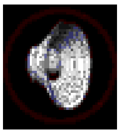

وێنه‌ له‌ ئینته‌رنێت دا

www.photo.net

–ماڵپه‌ڕی وێنه‌ www.photo.net بكه‌ره‌وه‌:

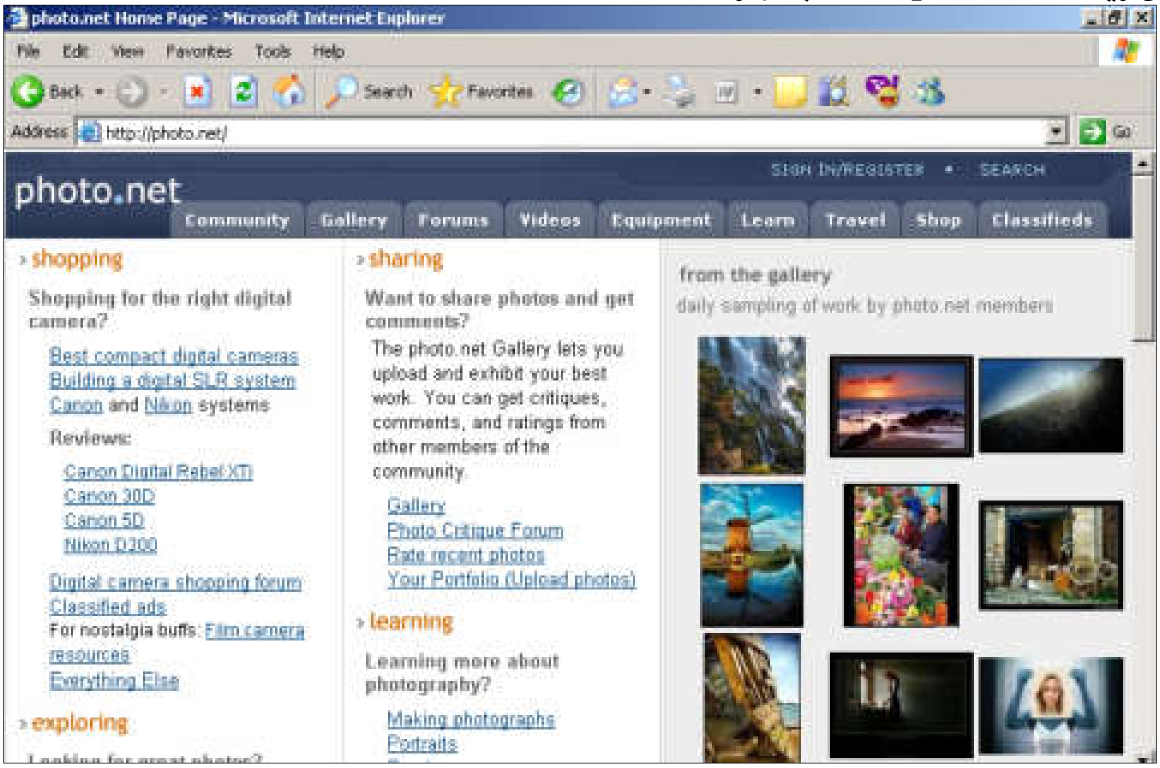

–كام وێنه‌یه‌ت ده‌وێت كلیكی له‌سه‌ر بكه‌ تابۆت بكاته‌وه‌،ئه‌گه‌ر به‌دڵت بوو كلیكی ڕاستی له‌سه‌ر بكه‌و،پاشان كلیك له‌سه‌ر Save picture as بكه‌،له‌و لیسته‌ی كه‌ به‌هۆی كلیكی ڕاسته‌وه‌ بۆتكرایه‌وه‌،پاشان له‌ دایه‌لۆگ بۆ كسه‌ نوێیه‌كه‌دا و،له‌ خانه‌ی save in دا،شوێنی خه‌زنكردنی وێنه‌كه‌ دیاری بكه‌و،پاشان كلیك له‌سه‌ر دووگمه‌ی Save بكه‌:

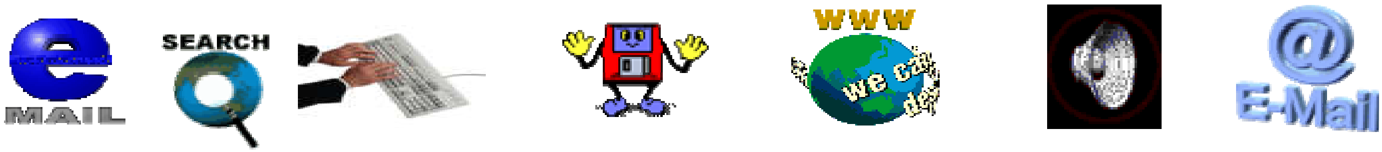

www.n٥٠n.net

-ماڵپەڕی www.n٥٠n.netبکەرەوە:

-کلیك لەسەر (دخول)بکەو،بفەرمووبۆ ژوورەوە:

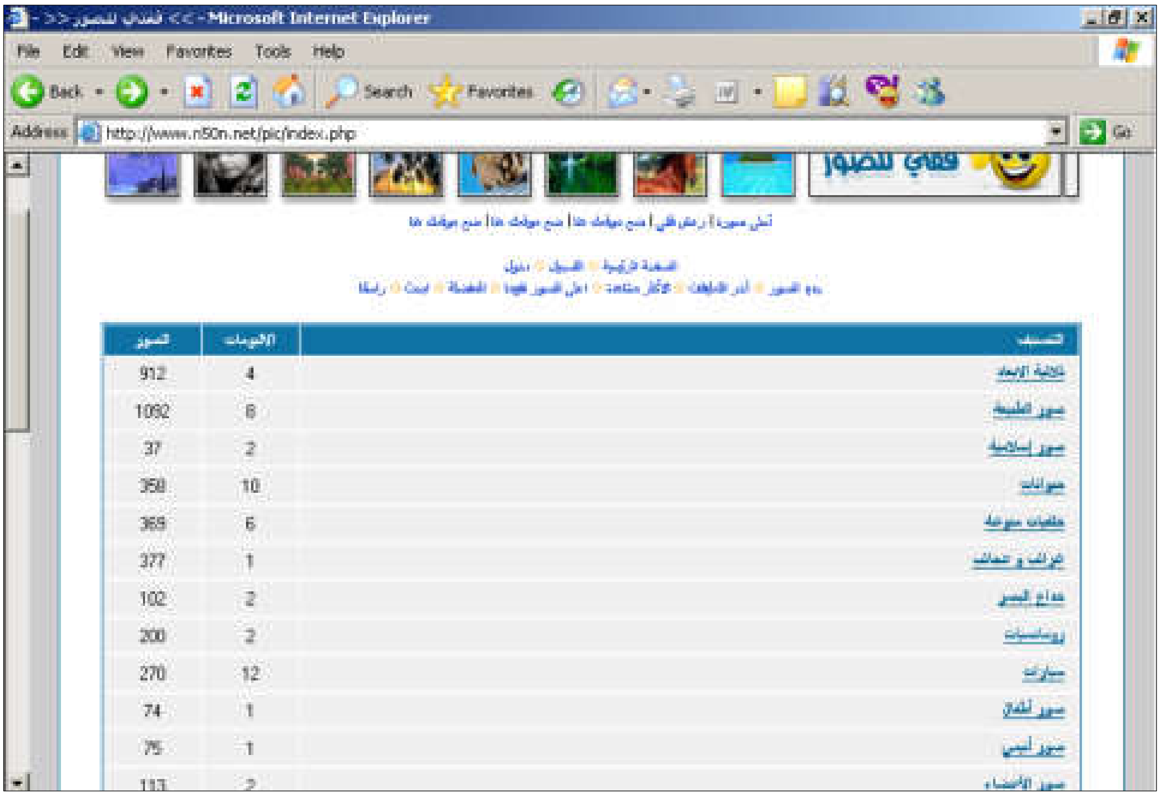

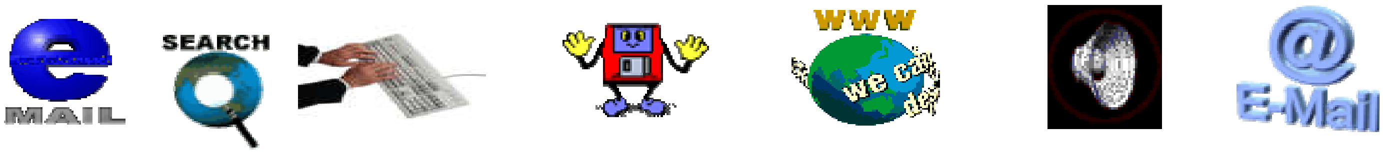

-كام بوارەت حەزلێیە وێنەی لەبارەوە ببینیت لەلای ڕاستی لاپەڕەكەی بەردەستتدا كلیكی لەسەر بكەو،بەمەش پاش كەمێك دەبینیت وێنەكانی تایبەت بەو بەشەت بۆ دەكرێتەوە:

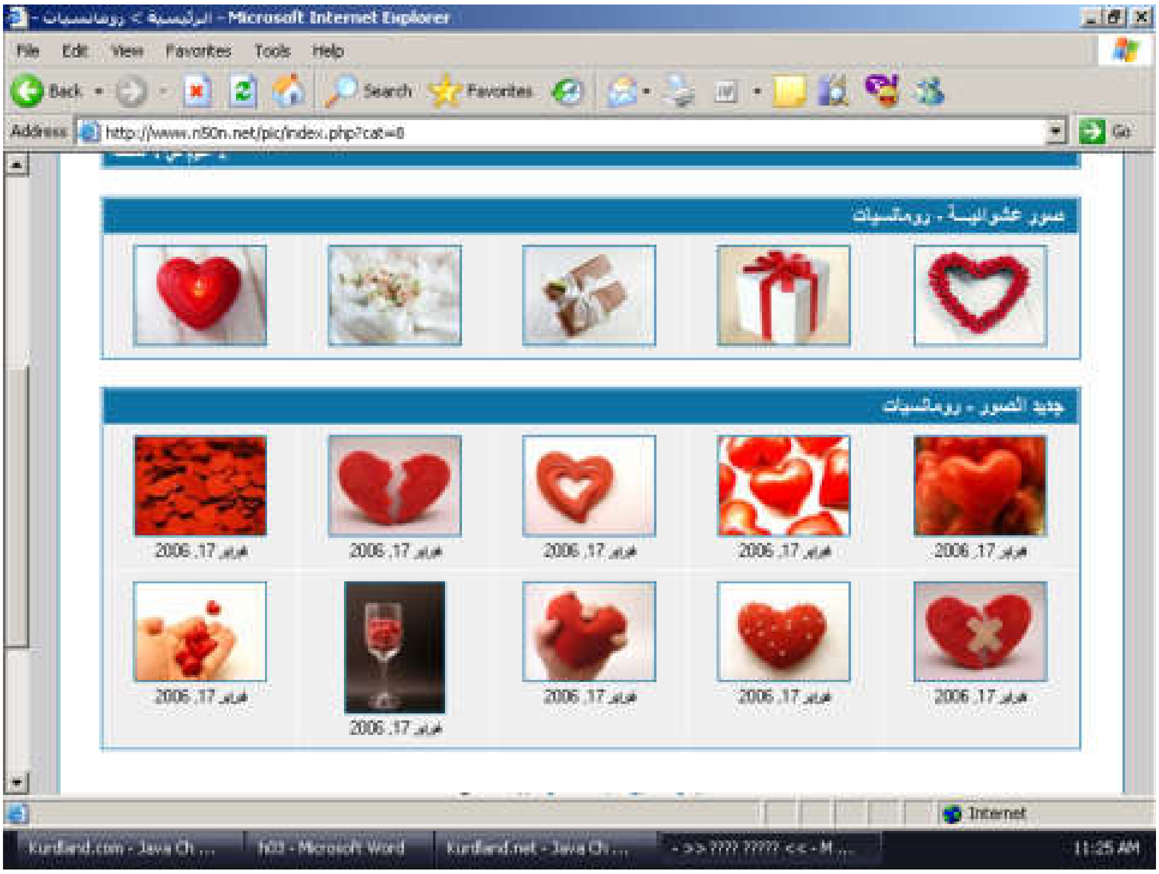

-پاشان كام وێنەیەت بەدڵبوو كلیكی لەسەر بكە تاگەورەببێت و،چالاك ببێت و،ئەگەر خواستت دەتوانی خەزنی بكەیت:

www.farfasha.com

–ماڵپەڕی www.farfasha.com بکەرەوە:

–کلیك لەسەر بەشێکیان بکە و،چالاکی بکەو سود لەوێنەکانی وەربگرە:

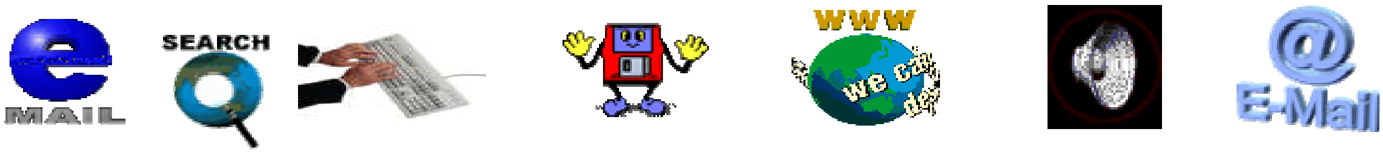

www.owlpages.com

–ماڵپەڕی www.owlpages.com بکەرەوە:

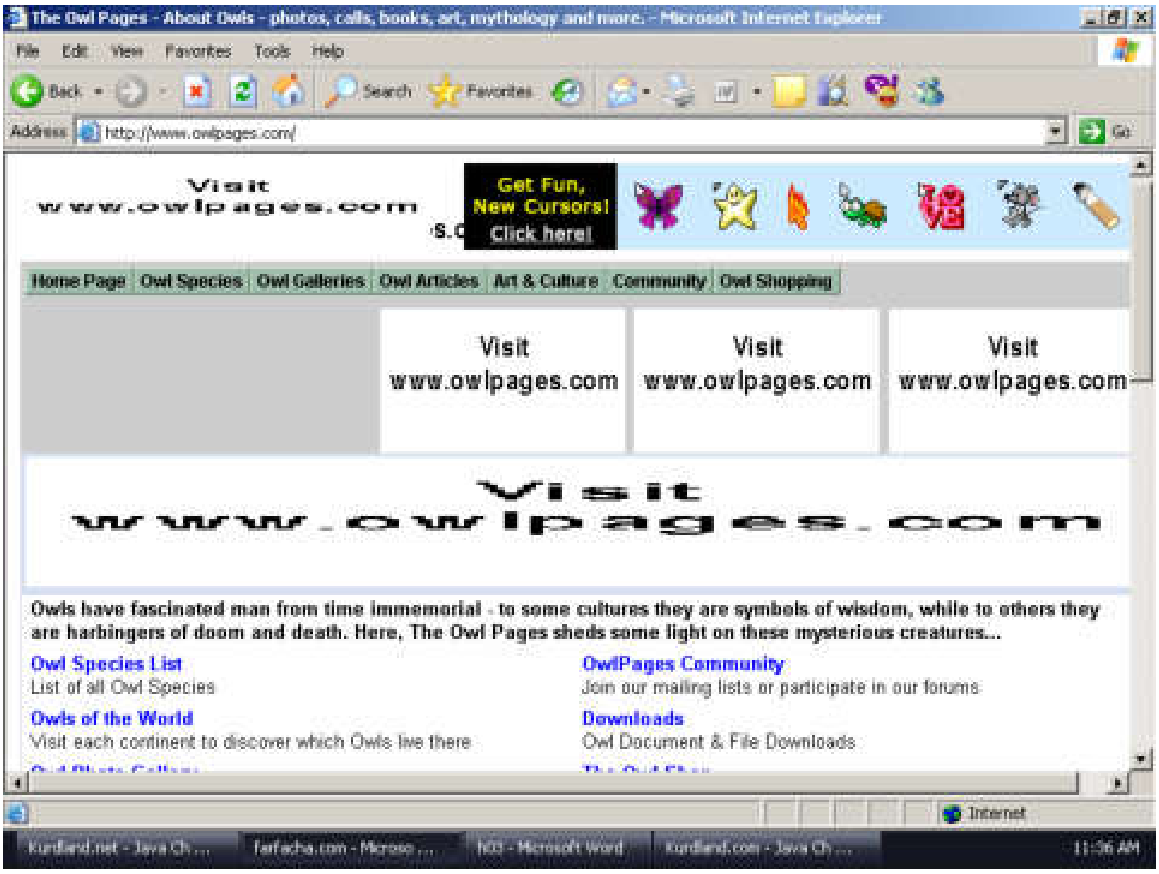

–وێنەی هەربوارێكت دەوێت بیکەرەوە،دوواتریش هەر وێنەیەکت ویست دەتوانیت کلیکی لەسەر بکەیت و،بیکەیتەوەو،خەزنی بکەیت:

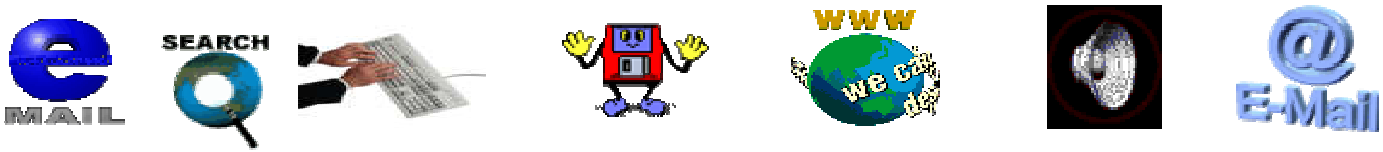

دروستکردنی کەتەلۆگ بۆ وێنەی دیجیتاڵی

زۆرن ئەو ماڵپەڕانەی خزمەتگوزاری دروستکردنی ئەلبوومی ئەلەکترۆنی پێشکەش دەکەن هەتاوەکو ئێمەی بەکارهێنەر بتوانین وێنەکانمانی تیابلاوبکەینەوەو،ناونیشانەکەی بدەین بە هاورێ و،خۆشەویستانمان،یان هەر کەسێکی دیکە تاسەردانی بکەن و،وێنەو ،پرۆفایلی تایبەتیمان ببینن،بۆیە لێرەدا باسی دروستکردنی ئەلبووم لە ماڵپەڕی **Myphotoalbum** دا،دەکەین و،ئاماژەش بەماڵپەڕی دیکە دەدەین تابۆ ئەم بوارە سودی لێوەربگریت:

-ماڵپەڕی **www.myphotoalbum.com** بکەرەوە:

دەبینیت زانیاری تەواو لەسەر ئەو خزمەت گوزارییە نووسراوە ،کە ئەم ماڵپەڕە پێشکەش بەتۆی بەکارهێنەری دەکات بەشێوەیەکی بێبەرامبەر و،تۆی بەکاربەریش دەتوانیت سودی لێوەربگریت و،کەتەلۆگێکی جوان بۆ وێنەکانت دروست بکەیت ،تیایدا و،ناونیشانی تایبەت بەخۆتت هەبێت تیایدا ،وەکو ئێمە ناونیشانێکمان بۆ خۆمان دروست کردووە ،ئەگەرچی ئەم ناونیشانە تەنها بۆ مەبەستی باسکردنی ئەم بابەتە بووە ،بۆ ئەوەی تۆی بەکارهێنەر لێوەی فێر ببیت و،بتوانیت ،ئەلبەمێك بۆ خۆت دروست بکەیت ،هەربۆیە بۆ ئەنجامدانی ئەم کارە فەرموو شوێن هەنگاوەکان بکەوە ،کە یەك یەك بەدوای یەکدا باسیان دەکەین:

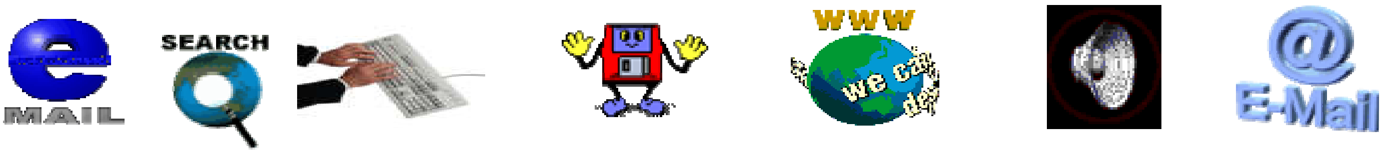

–كلیك لەسەر دووگمەی Get Started!بكە،كە بەهۆیەوە ئەم فۆڕمەی خوارەوە دەكرێتەوە:

*لەخانەی Your desird address دا،ناونیشانێك بۆ ئەلبوومەكەت بنووسە، كە دوای بەهۆی ئەم ناونیشانەوە خوێنەر و،میوانەكان سەردانی ئەلبووم و،پرۆفایلەكەت دەكەن،وەكو ئێمە نووسیوومان (هێمن بەرزنجی)و،بەمەش ناونیشانی ئەلبوومەكە بەم شێوەیە دەبێت (www.hemnbarznji.myphotoalbum.com)و،تۆش ناوێك بۆ ئلبوومەكەی خۆت بنووسە.

*لەخانەی Enter your email addressدا،ناونیشانی ئیمەیڵەكەت بنووسە.

*لەخانەی Retype your email addressدا، دووبارە ئیمەیڵەكە بنووسەرەوە .

*كلیك لەناو چوار گۆشەكەی بەردەم I Agree to the my photo album terms and conditionابكە.

–كلیك لەسەر join now free!بكە:

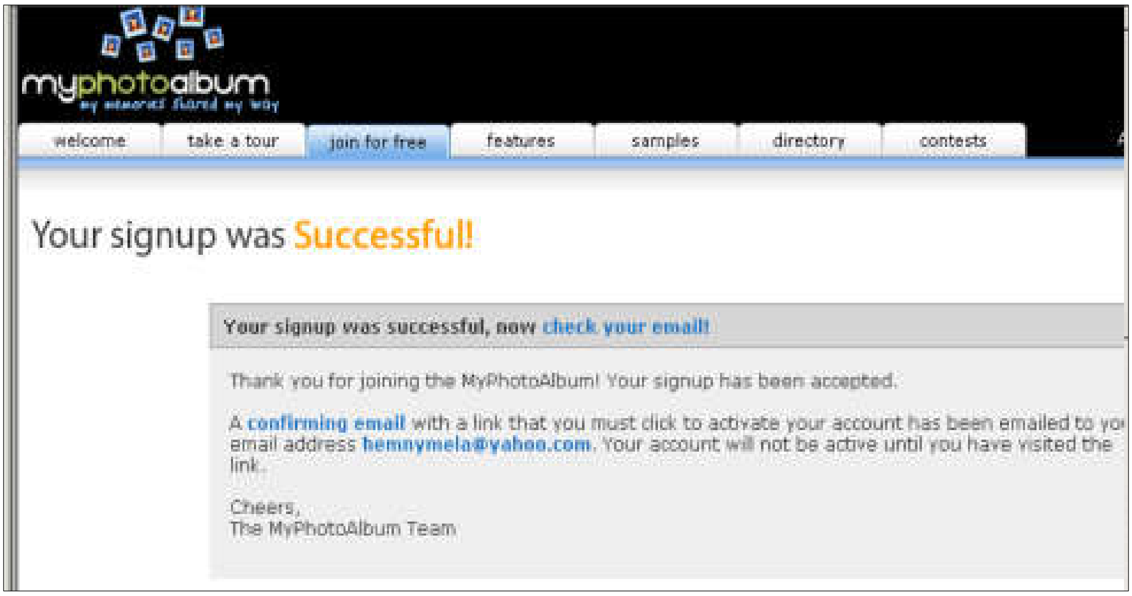

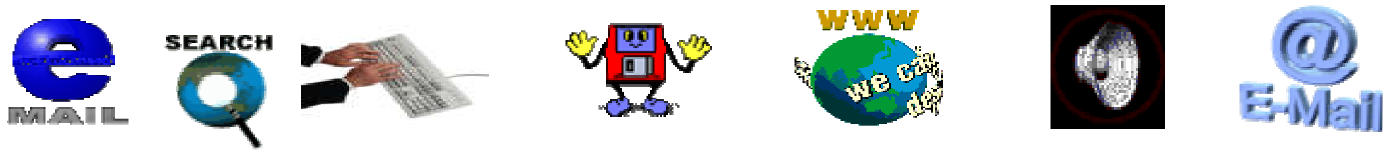

دەبینیت پێت دەڵێت بەدڵنیاییەوە ئەلبوومەكەت دروست بووەو،ئێستاش ئیمەیڵەكەت بكەرەوەو،نامەیەكت لە كۆمپانیای Myphotoalbumبۆ هاتووەو،لینكێكی تیادایە ،كە بەرەنگی شین نووسراوەو،هێڵێك لە ژێریایەتی و،كلیكی لەسەر بكەو،بەمەش ئەم شێوەیەی خوارەوەت بۆ دەكرێتەوە:

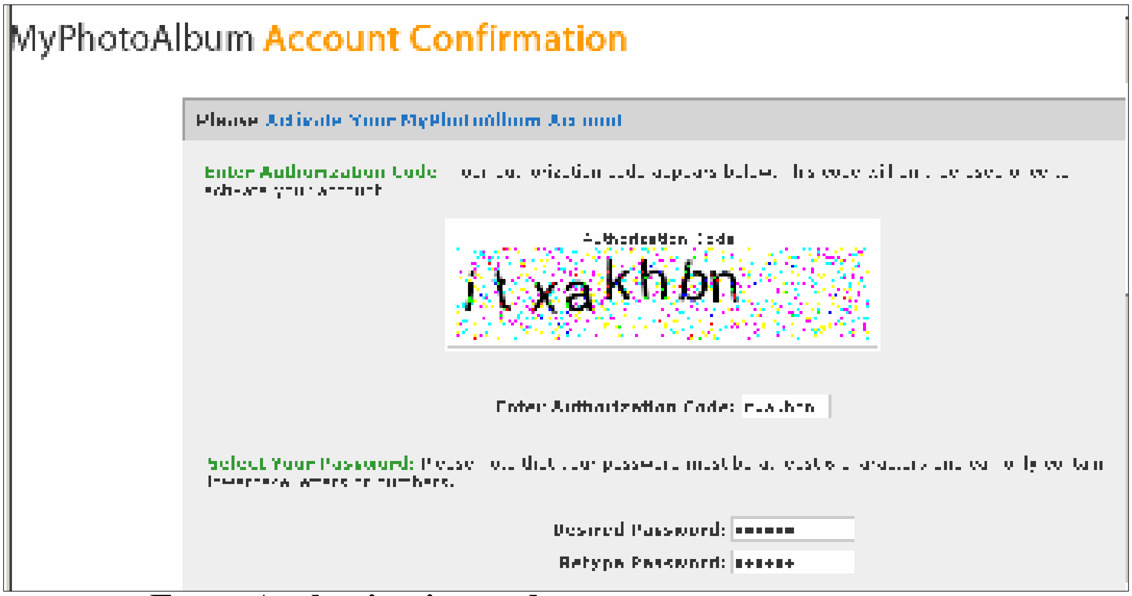

*ئەو كۆدانەی دیارەلە لاكێشەگەورەكەدا، لەناو لاكێشەی Enter Authorization codeبنووسەرەوەو،وەك خۆی.

*لەخانەی Desired passwordدا،وشەی نهێنی تایبەتی ئەلبوومەكەت بنووسە.

*لەخانەی rytype passwordدا،دووبارە وشە نهێنییەكە بنووسەرەوە.

پاشان بەشی دووەمی فۆرمەكە پربكەرەوە:

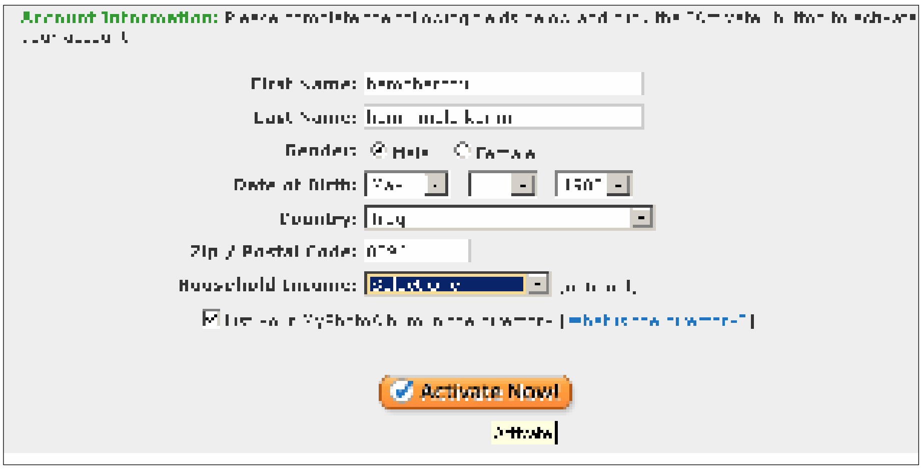

*لەخانەی First name دا،ناوی یەكەمی خۆت بنووسە .

*لەخانەی last nameدا،ناوی دووەمی خۆت بنووسە.

*لەخانەی Genderدا ،رەگەزەكەت دیاری بكەن،وMaleبۆ نێرو،Femaleبۆ مێینە هەڵبژێرە.

*لەخانەی Birth dayبەرواری لەدایك بوونت هەڵبژێرەو،لەخانەی countryدا ولاٌتێك هەڵبژێرەو،لە خانەی zip/postal codeدا كۆدی ئەو ولاٌتە بنووسە، كە هەڵت بژاردووە.

*كلیك لەناو چوارگۆشە بچووكەكەی پێش كۆتای بكە.

–لەكۆتایدا كلیك لەسەر دووگمەی Activate Now! بكە،كە بەهۆیەوە ئەم شێوەیەی خوارەوە دەكرێتەوە تیایدا ناونیشانی ئەلبوومەكەت نووسراوەو،دڵنیات دەكات لە درووست بوونی :

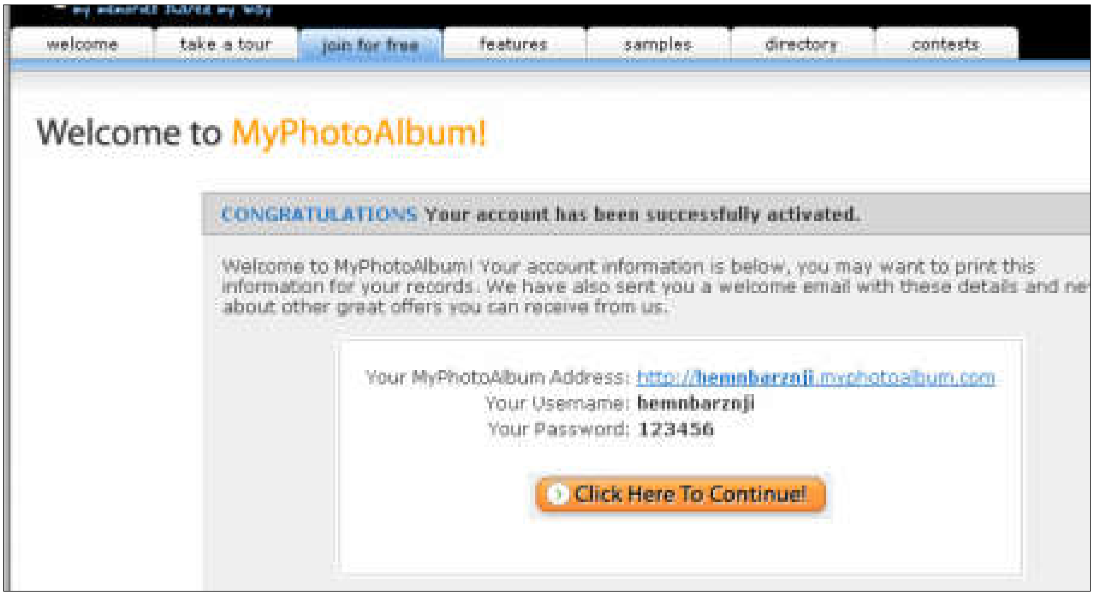

–كلیك لەسەر دووگمەی Click Here To Continous! بكە،كە بەهۆیەوە ئەم شێوەیەی خوارەوە دەكرێتەوە:

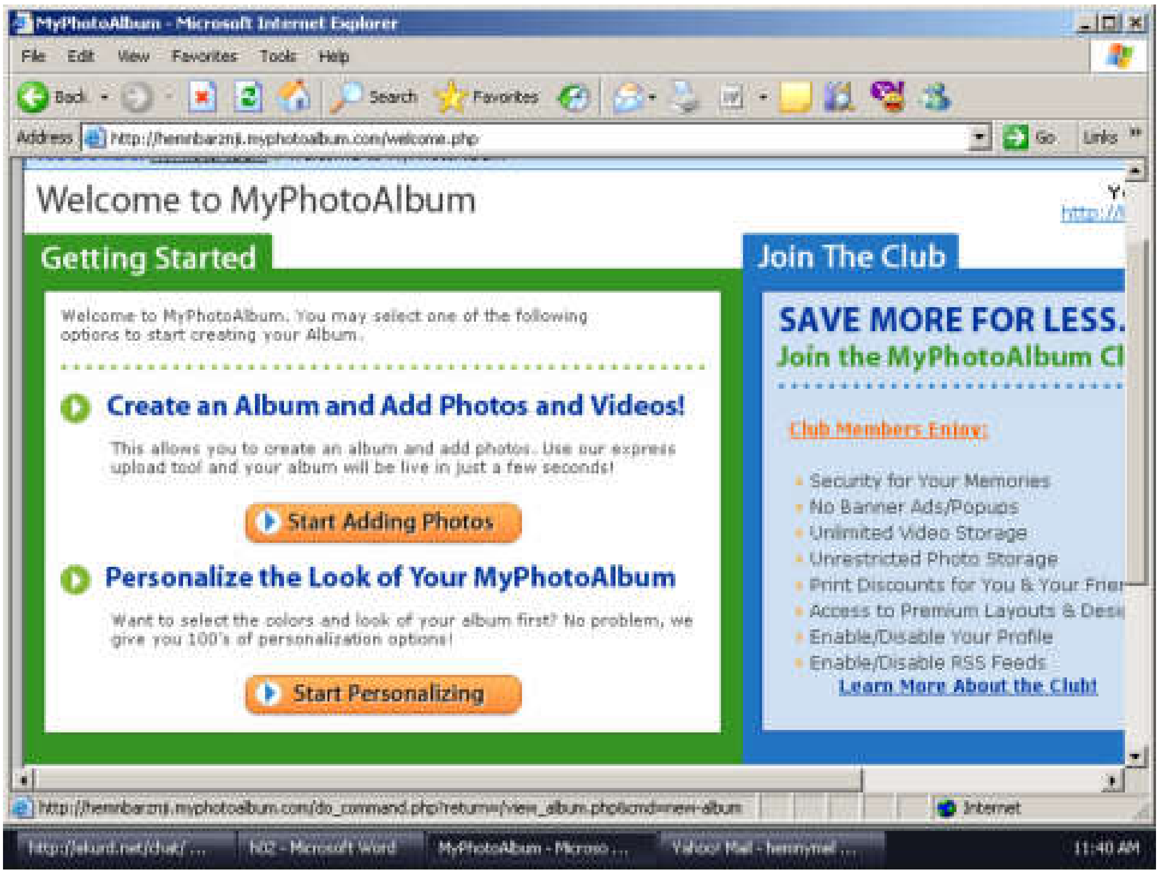

–كليك لەسەر يەكێك لە دووگمەكانی Start Adding photos یان،Start personolizing بكە،كەبەهۆیەوە ئەم شێوەیەی خوارەوە دەكرێتەوە(سەرنج: ئێمە لێرەدا كليكمان لەسەر دووگمەی دووەمیان كردووە):

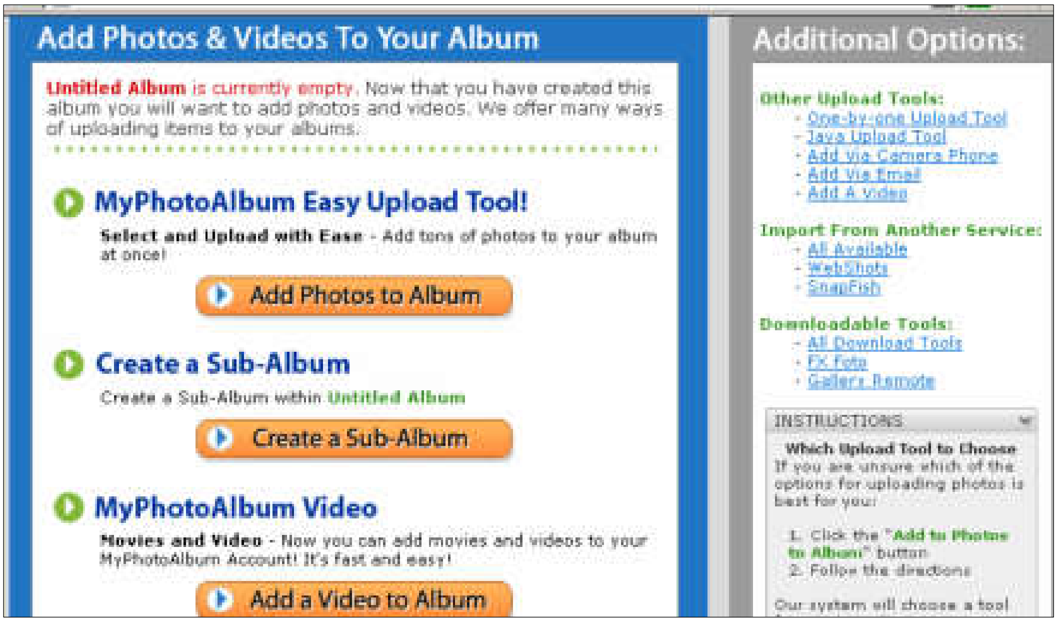

–كليك لەسەر Add photos to album بكە، كەبەهۆیەوە ڕووكارێكی نوێ دەكرێتەوە،تیایدا كليك لەسەر Upload photo بكەو،پاشان بەهۆیەوە پەنجەرەیەكی نوێ دەكرێتەوە، تیایدا كليك لەسەر Browse بكەو،بەمەش پەنجەرەیەكی نوێ دەكرێتەوە،بەهۆیەوە شوێنی وێنەكە دیاری بكەو،پاشان كليك لەسەر وێنەكە بكەو،دوواتر كليك لەسەر open بكە:

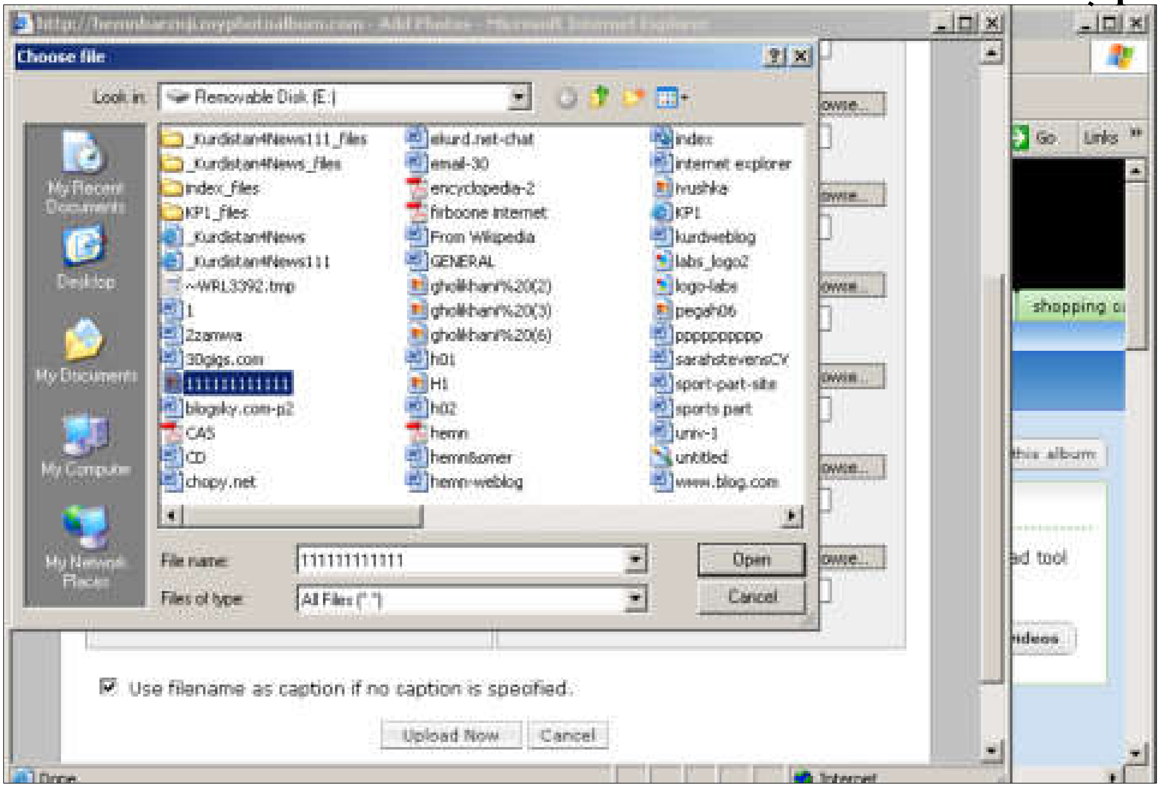

–پاشان كلیك لەسەر Upload Now! بكەو،بەمەش ئەم ڕووكارەی خوارەوە دەكرێتەوە:

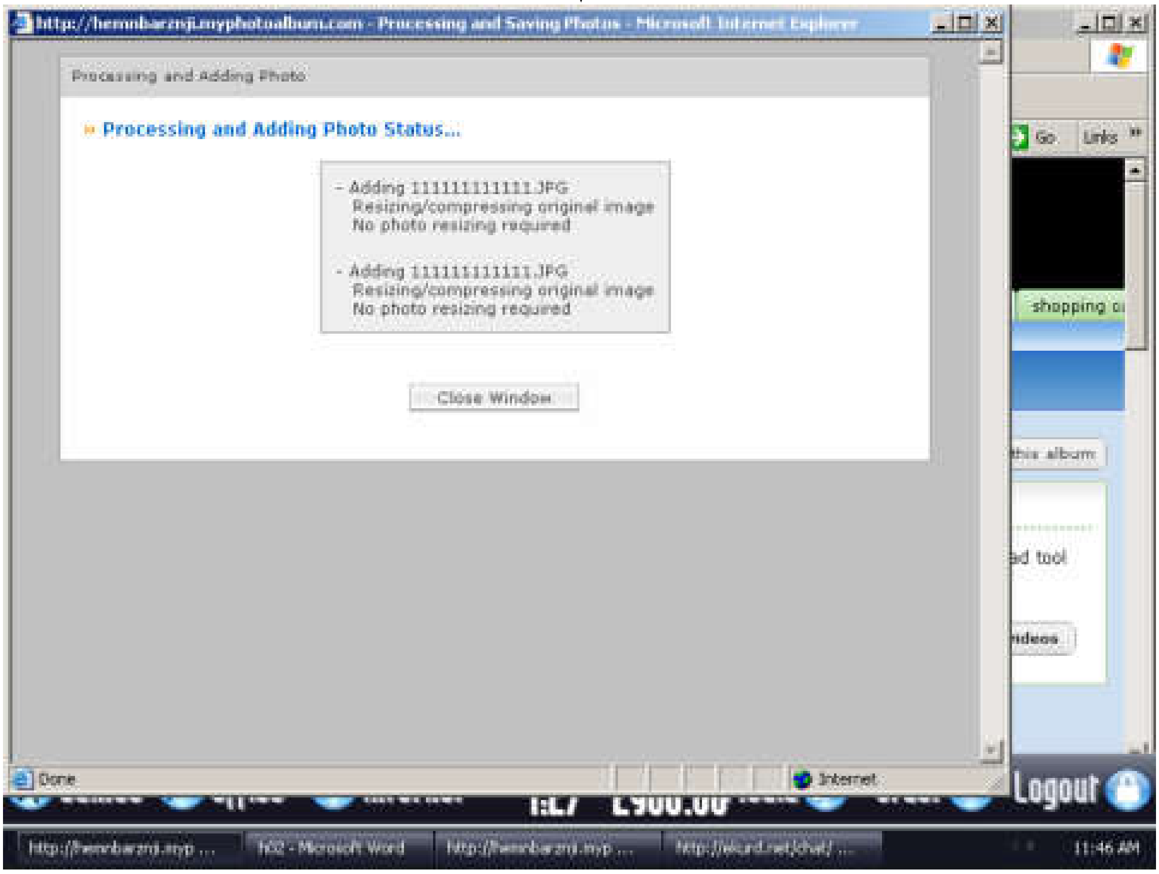

پاشان كلیك لەسەر Close Windowبكەو،بەمەش پەنجەرەكە دادەخرێتەوەو،ئەگەر دەتەوێت وێنەی تر دابەزێنی هەمان ڕێگە جێبەجێبكەو،هەنووكە بۆ دەرچوون لەبەشی بەڕێوەبەری ئەلبوومەكەت كلیك لەسەر Sign outبكە.

–ئێستا ئەگەر ناونیشانی ماڵپەڕی ئەلبوومەكەت بدەیت بە هەركەس دەتوانێ سەردانی بكات:

hemnbarznji.myphotoalbum.com

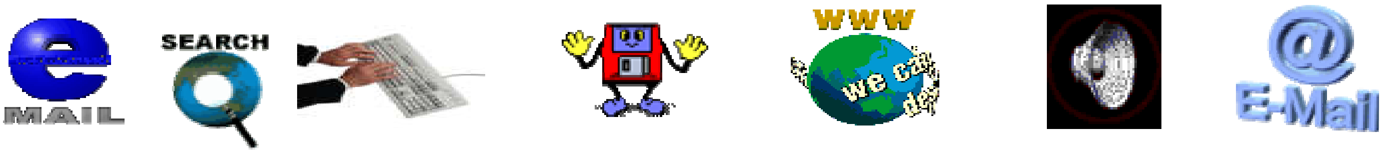

–ئێستا ئەگەر دەتەوێت داغڵ بەبەشی بەڕێوەبەری ئەلبوومەکەت ببیتەوە تا وێنەی دی دابەزێنی یان وێنە بسڕیتەوە ،یان نووسین داغڵ بکەیت ،سەرەتا ماڵپەڕی **www.myphotoalbum.com** بکەرەوە:

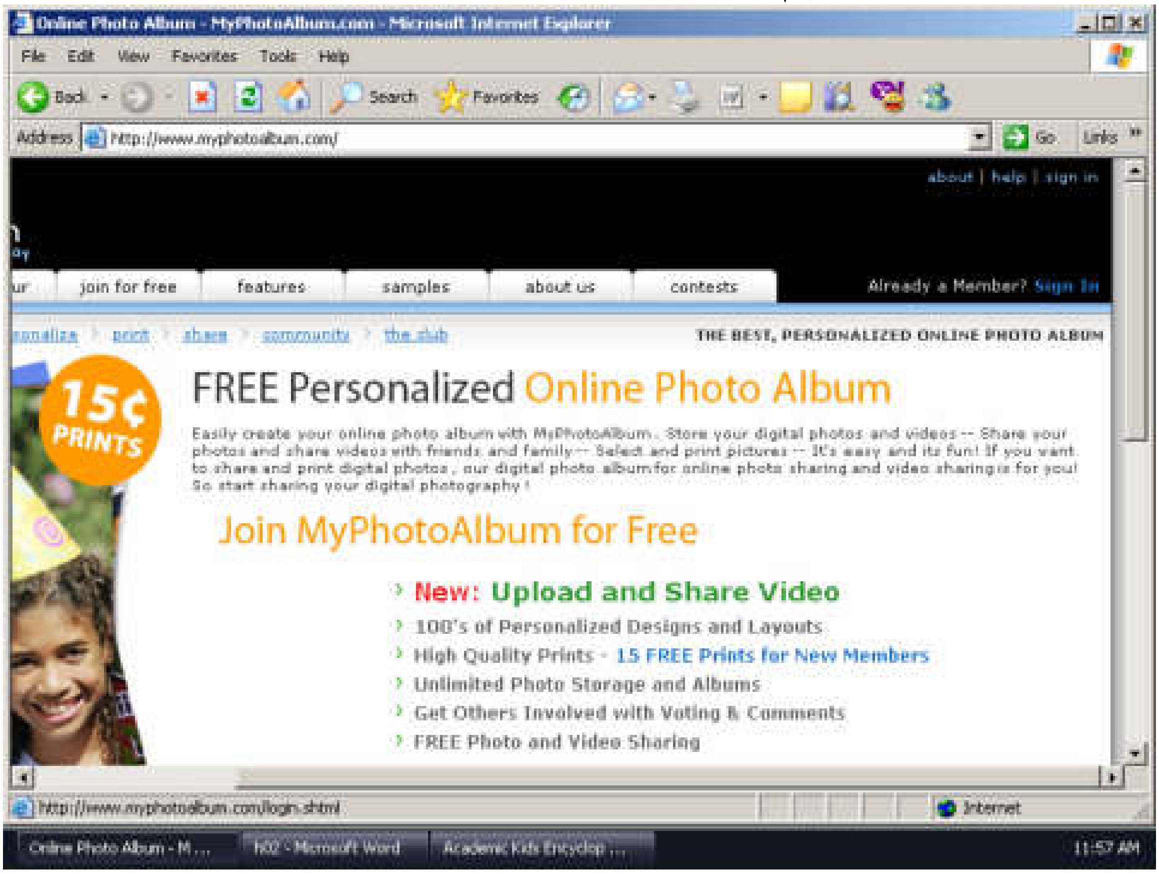

–کلیك لەسەر **Sign in** بکەو،پاشان لەو دووخانەیەدا ناونیشانی ئەلبوومەکەت و،وشە نهێنییەکەت بنووسە و،پەنجەبنێ بە دووگمەی ئینتەری سەرکیبۆردەکەدا ،یان کلیك لەسەر **Login now** بکە:

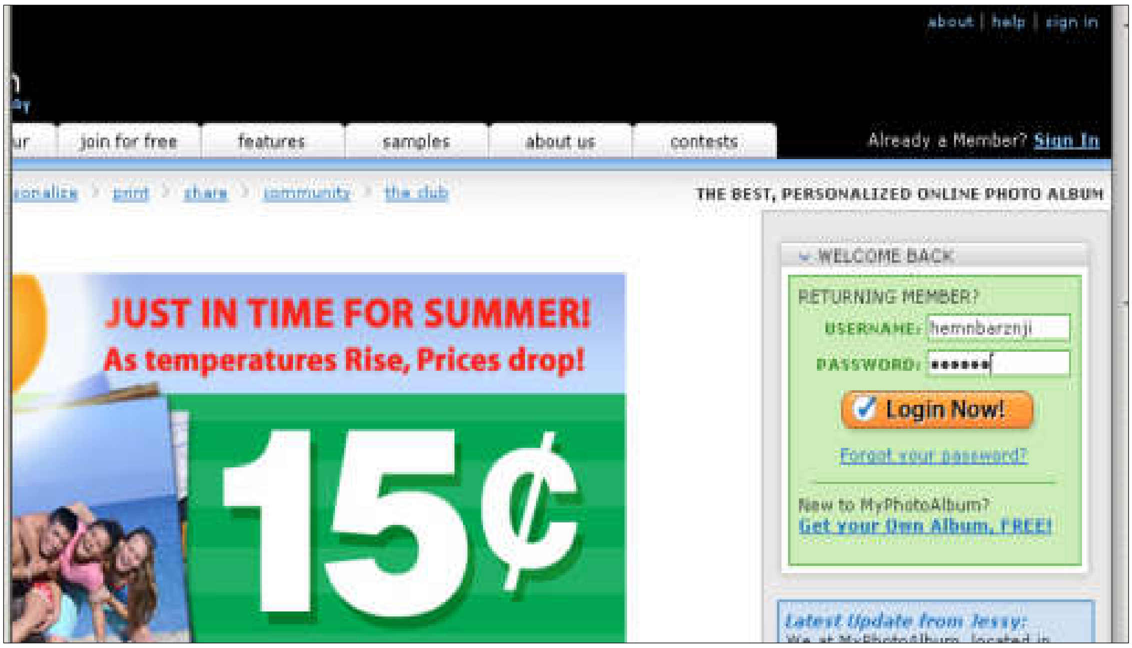

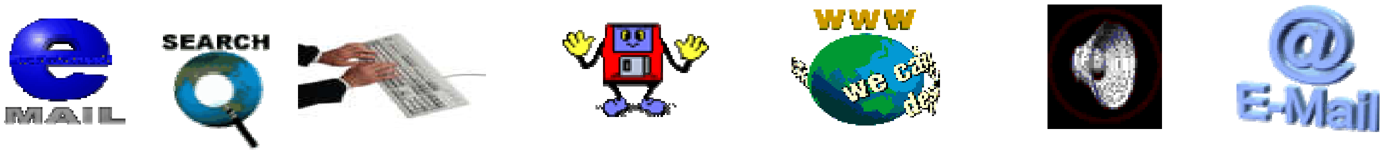

هاوکات دەتوانیت سود لەم دووماڵپەڕەی دیکەش وەربگریت ،بۆ دروستکردنی کەتەلۆگ بۆ وێنە دیجی تاڵییەکان:

www.web-a-photo.com

www.kodakgallery.com

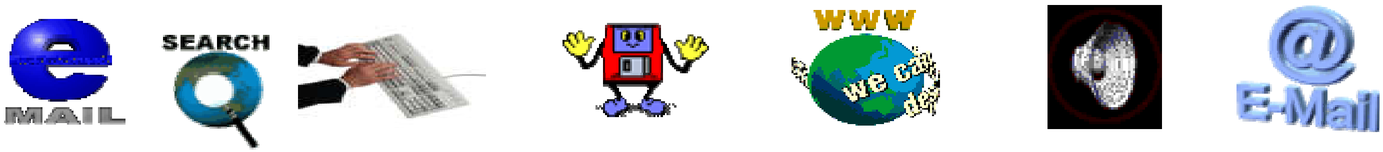

منالْ و...ئینتەرنێت

ئەگەر دەتەوێت منالەکەت سەردانی مالپەڕی گونجاو ،پێویست و،فێرکاری و،دوورلە کێشەو ،گرفت بکات ،باسەردانی ئەم ناونیشانانەی خوارەوە بکات:

www.animaland.com

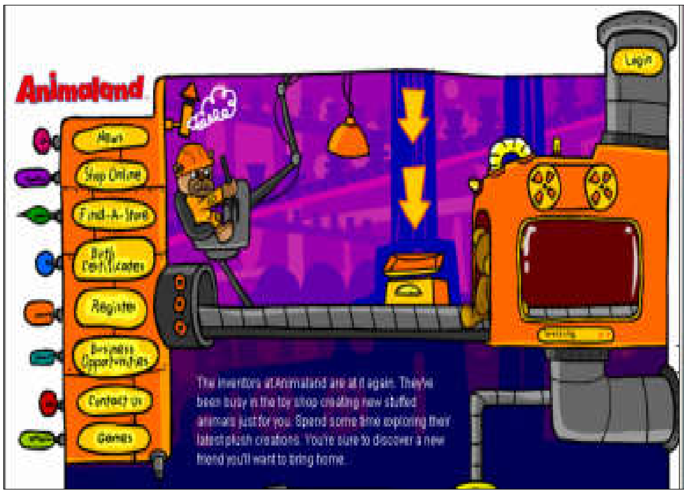

academickids.com

www.kidsdomain.com

www.kidsfreeware.com

www.popmagazine.com

www.childeducations.org

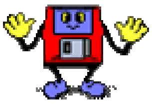

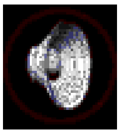

www.verybestkids.com

www.riddler.com

www.factmonster.com

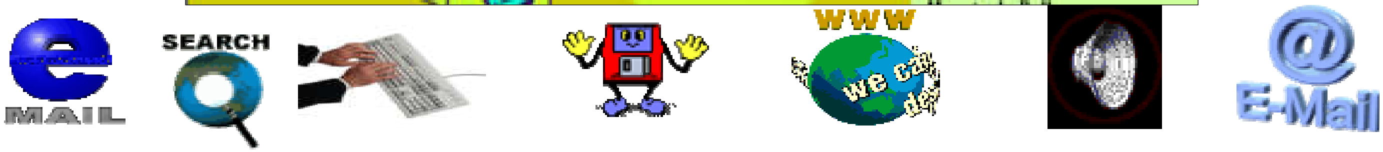

یاری كردن لە ئینتەرنێت دا

www.disneyme.com

–ماڵپەڕی www.disneyme.com بكەرەوە:

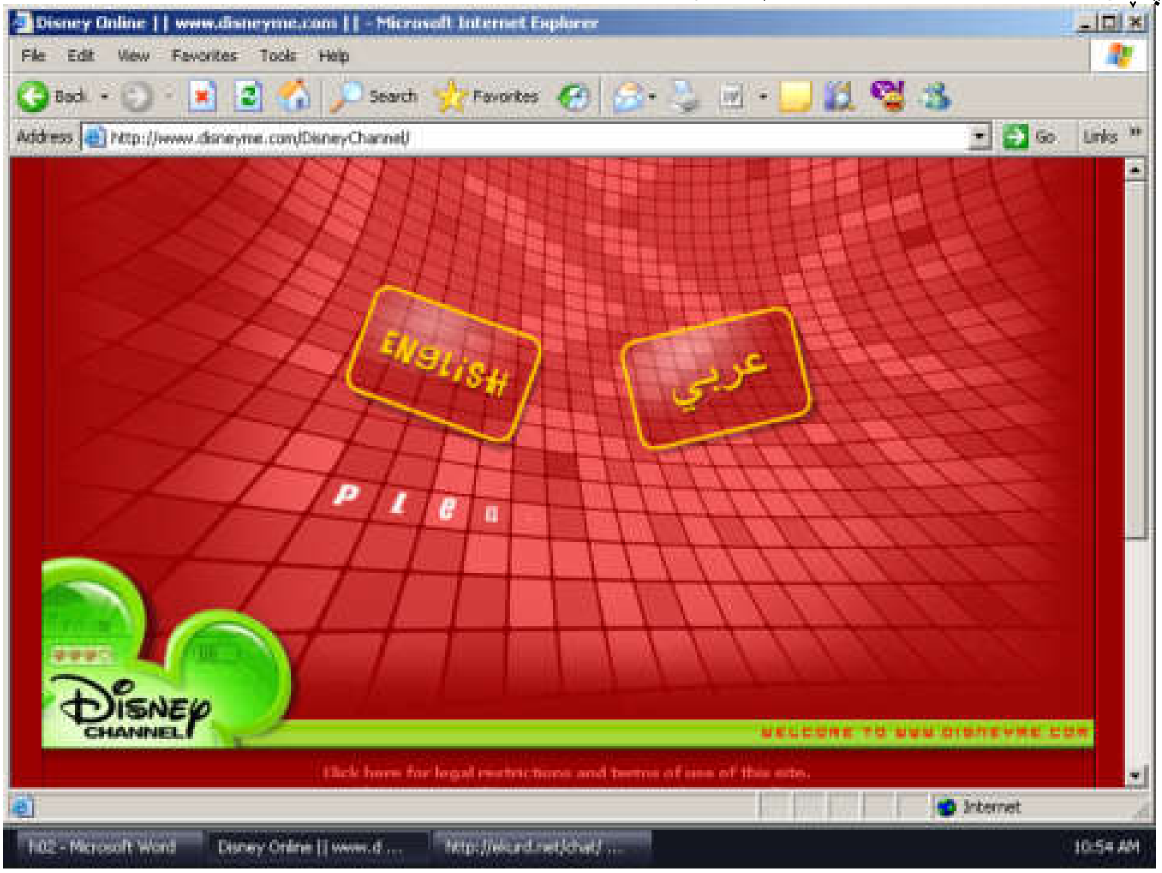

–كلیك لەسەر بەشی (عەرەبی)بكەو،بەمەش ئەم ڕووكارەی خوارەوە دەردەكەوێت و،كەمێك چاوەڕێبە:

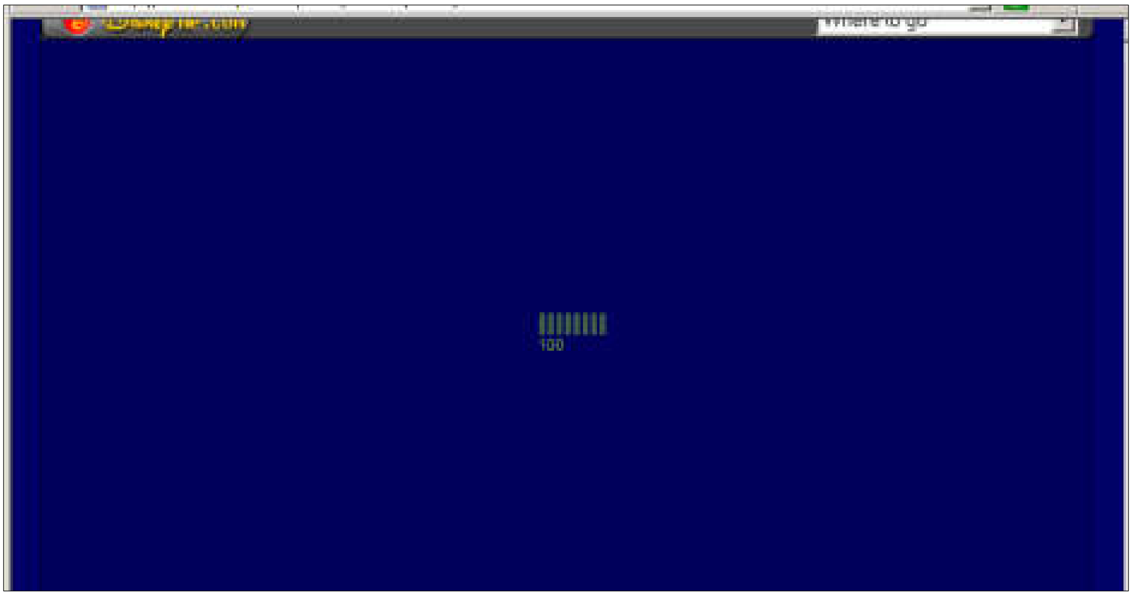

–دوای ئەوەی ماڵپەڕەكە كرایەوە كلیك لەسەر بەشی (جرب الالعاب جديد)بكە:

–كە بەشی یاری كرایەوە وەكو لە وێنەكەی خوارەوەدا دیارە،كلیك لەسەر یارییەك بكە:

–چاوەڕێبکە تائەو یارییەی کلیکت لەسەر کرد دەکرێتەوە:

–دوای ئەوەی یارییەکە کرایەوە کلیك لەسەر دووگمەی Playبکە،بۆ یاری کردن:

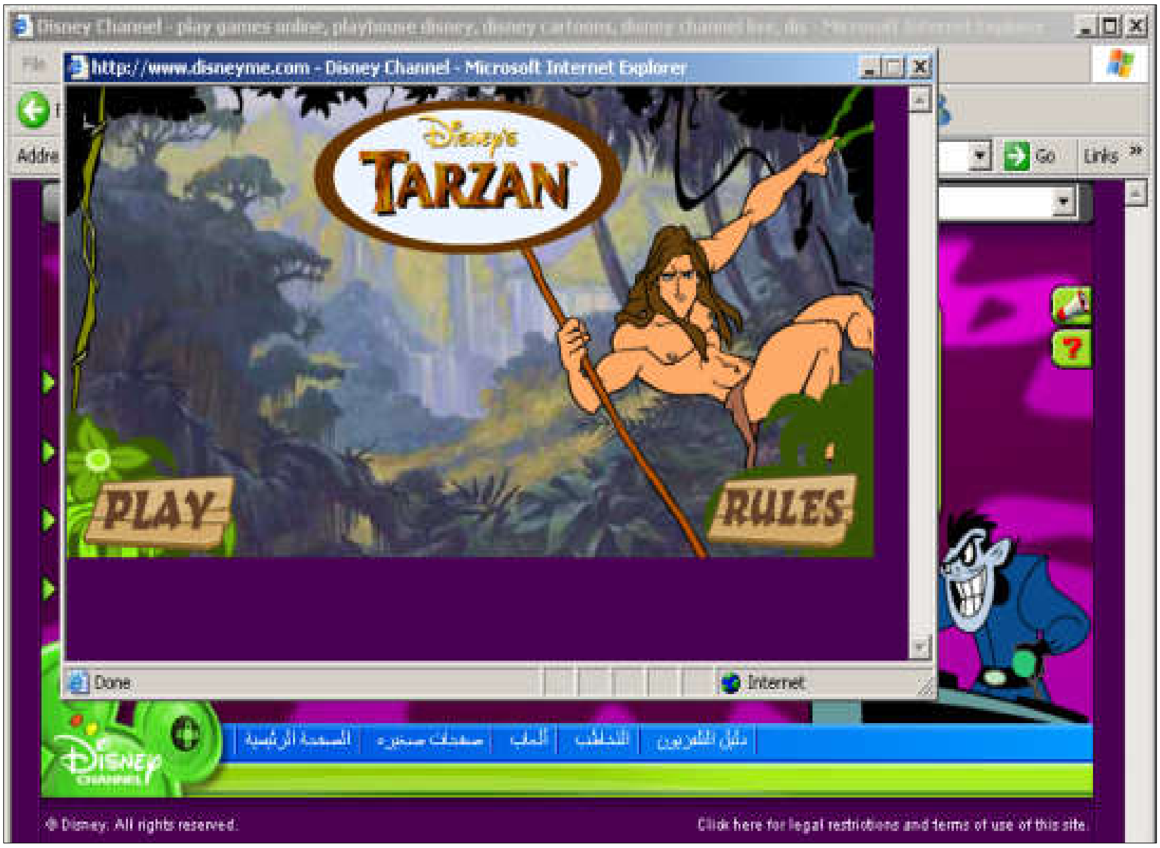

–پاشان بەهۆی سەمەکانی ڕاست وچەپی سەرکیبۆردەکەوە دەست بەیاری بکە ،کە بۆ ڕۆیشتنی تەڕەزان بەکاردێت بۆ لای ڕاست و،چەپ،وە دووگمەی سپەیس یش بۆ بازدانی تەڕەزان بەکاردێت:

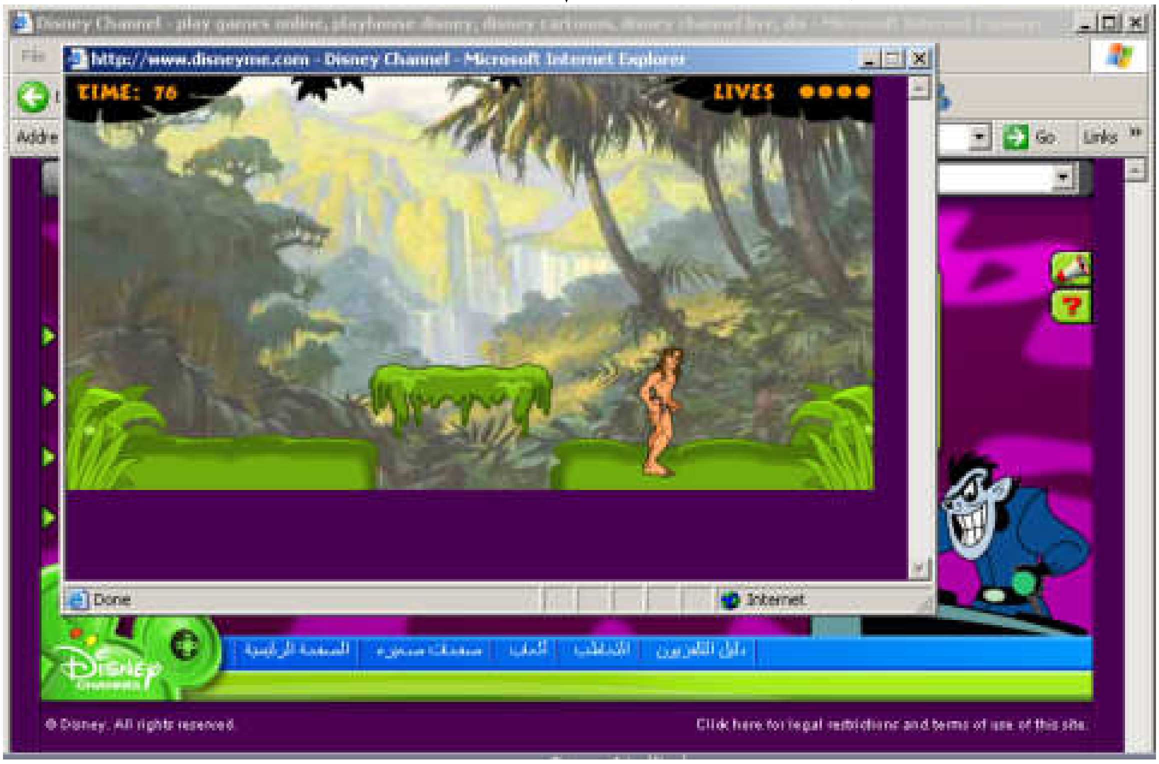

www.arabiankid.net

–ماڵپەڕی www.arabiankid.net بکەرەوە:

–كليك لەسەر بەشی یاری (العابی)بكە:

–پاشان یارییەك هەڵبژێرەو،كلیكی لەسەر بكە:

–ئەو یارییەی هەڵت بژارد چەند جۆرێكی هەیەو ،جۆرێكیان هەڵبژێرە:

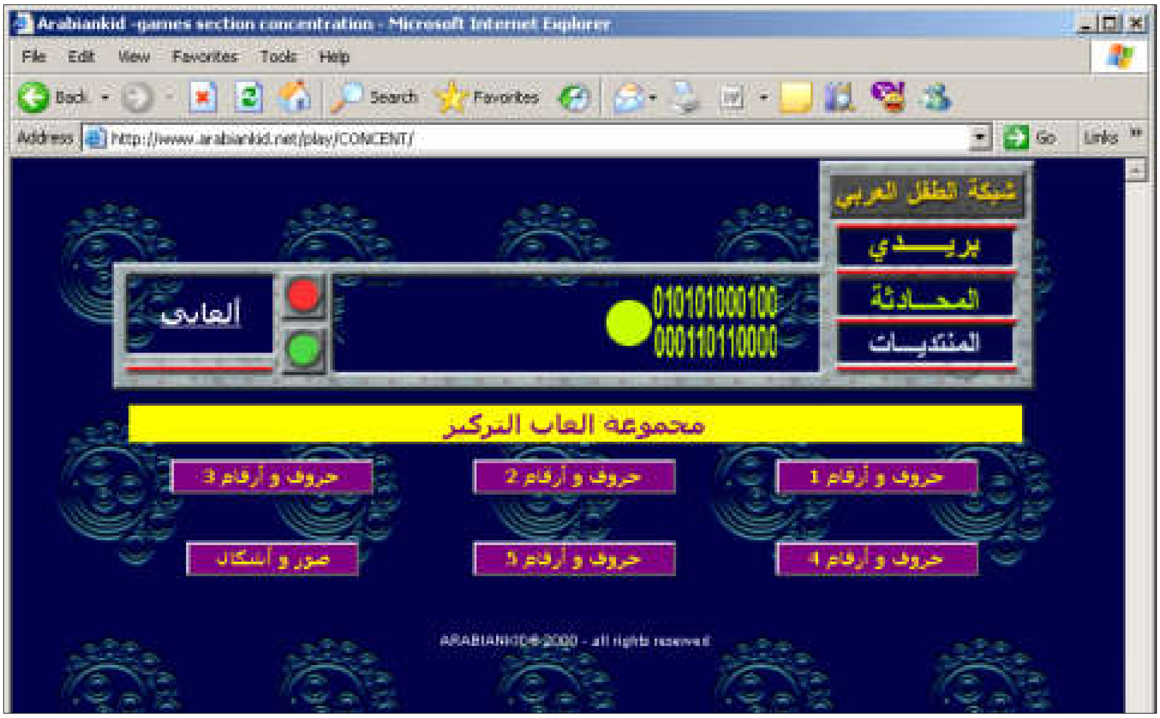

–پاشان دەست بەیاری كردن بكە:

ئەو دووياريیەی باسمان كرد زیاتر بۆ منالّ بكاردێت و،دەتوانیت سود لە مالّپەڕی دیكەش وەربگریت،وەكو:

www.games.yahoo.com–

www.webkidsnetwork.com

www.games.com–

www.worldvillage.com–

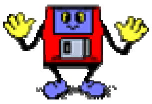

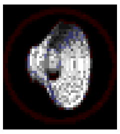

فێركاری ته‌كنه‌لۆژی

ژماره‌ی ماڵپه‌ره‌كانی فێركاری بواری تێكنه‌لۆژی زۆرن و،ئێمه ته‌نها ئاماژه به چه‌ند دانه‌یه‌كیان ده‌كه‌ین و،خوێنه‌ر گه‌ر ده‌یه‌وێت ناونیشانی زیاتری ده‌ست بكه‌وێت ده‌توانێ سود له‌كتێبی (ڕێبه‌ری وێنه‌ی ماڵپه‌ره جیهانییه‌كان)وه‌ربگرێت كه به‌م زووانه به‌چاپده‌گات:

www.windowsxp-drivers.com

www.khayma.com/learnvb

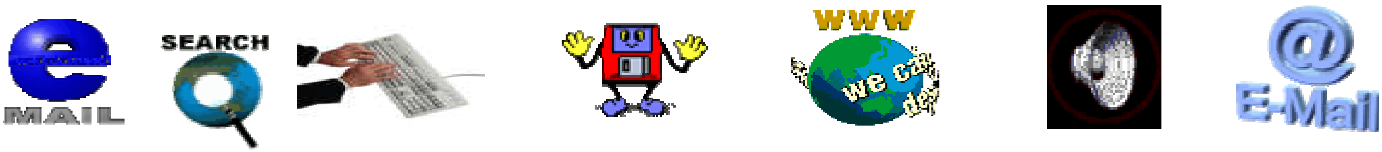

www.abobadr.net

ڕۆژنامه...ئاژانسی هەواڵ...

ئاژانسی هەواڵی سعودی	www.spa.gov.sa
ئاژانسی هەواڵی ئیماراتی	www.wam.ae
ئاژانسی هەواڵی ئەردەنی	www.petra.gov.jo
ئاژانسی هەواڵی سوری	www.sana.org
ئاژانسی هەواڵی فەلەستینی	www.wafa.ps/
ڕۆیترز	www.reuters.com
عەرەبییە نێت	www.alarabiya.net
دوبەی ئاسمانی/ناوەندی هەواڵ	www.dubaitv.gov.ae
ئیمارات بۆ ڕاگەیاندن	www.emi.ae
کەناڵی cnn	www.cnn.com
جزیرە نێت	www.aljazeera.net
ناوەندی ڕاگەیاندنی بەریتانی	news.bbc.co.uk
کەناڵی CBS	www.cbsnews.com
ڕۆژنامەی (البیان)ی ئیماراتی	www.albayan.ae
ڕۆژنامەی (الشرق الاوسط)ی لەندەنی	www.asharqalawsat.com
ڕۆژنامەی (النهار)ی لوبنانی	www.annaharonline.com
ڕۆژنامەی (الغد)ی ئەردەنی	www.algd.jo
ڕۆژنامەی واشتن پۆستی ئەمریکی	www.washingtonpost.com
ڕۆژنامەی تایمزی بەریتانی	www.timesonline.co.uk
ڕۆژنامەی نیۆرک تایمزی ئەمریکی	www.nytimes.com
ڕۆژنامەی (الاندبندنت)ی بریتانی	www.independent.co.uk

بێگومان ژمارەی ڕۆژنامەو،گۆڤارو،بلاۆکراوە گشتی و،ناوەندی هەواڵی زۆر زۆرن و،پێویست ناکات هەموویان باسبکەین و،تەنها ئاماژەمان بەگرنگترینیان دا ،وەکو لەسەرەوە دیارە و،ئەوانی دی هەڵدەگرین بۆ کتێبی ڕێبەری وێنەی ماڵپەرەجیهانییەکان.

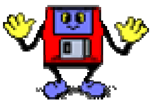

بەشی نۆهەم

Chat

گفتووگۆی ئینتەرنێتی

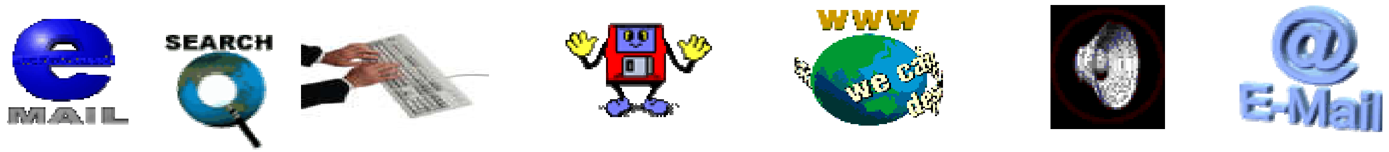

ئی کوردنێت

www.ekurd.net

–ماڵپەڕی ئیکورد نێت www.ekurd.netبکەرەوە:

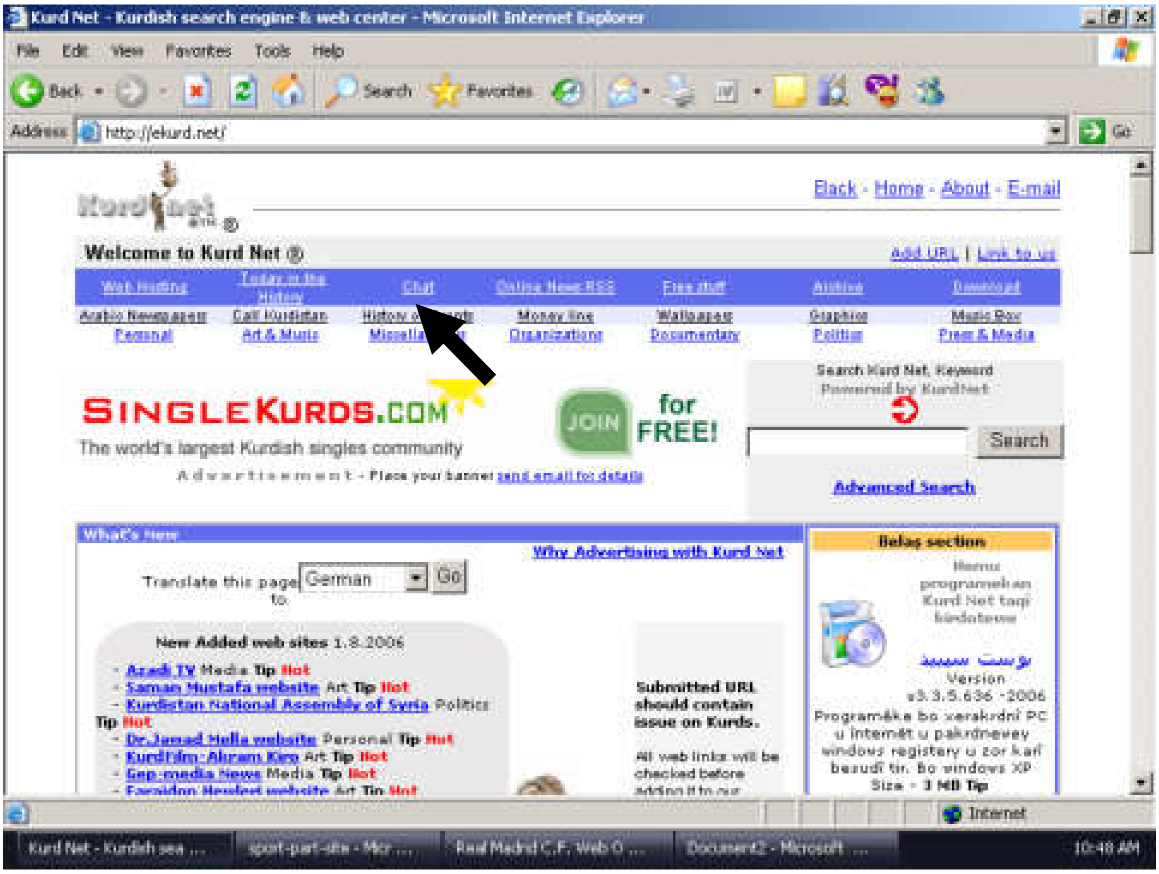

–کلیك لەسەر بەشی گفتووگۆ Chatبکە،کە بەهۆیەوە ئەم شێوەیەی خوارەوە دەکرێتەوە:

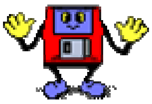

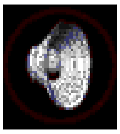

–له‌به‌شی خواره‌وه‌ی ئه‌و ڕووكاره‌ی بۆت كراوه‌ته‌وه و،له‌خانه‌ی Type nicknameدا،ناوێك بنووسه‌،تابه‌هۆیه‌وه داغڵ به‌به‌شی چات ببیت:

–كلیك له‌سه‌ر دووگمه‌ی Enter بكه‌و،به‌مه‌ش داغڵ به‌به‌شی چات ده‌بیت:

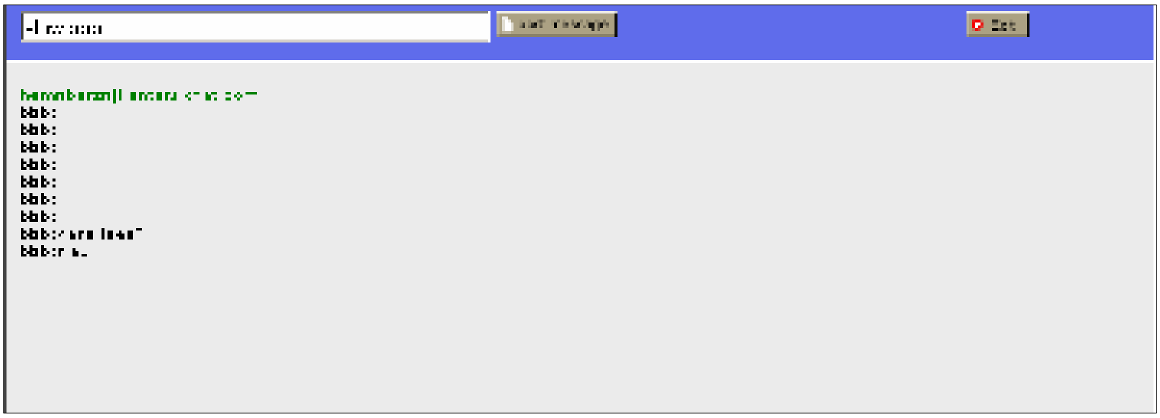

–پاشان ده‌ته‌وێت قسه‌له‌گه‌ڵ كێ بكه‌یت له‌ ئاماده‌بووان له‌ناو لاكێشه‌ی نووسینی ده‌قدا سلاو و،قسه‌ی خۆتی بۆ بنووسه‌و،پاشان كلیك له‌سه‌ر دووگمه‌ی Post messageبكه‌،وه‌كو له‌ وێنه‌كه‌دا دیاره‌،یان په‌نجه‌بنێ به‌ دووگمه‌ی ئینته‌ری سه‌ركیبۆرده‌كه‌دا:

–ئه‌گه‌ر ئه‌و كه‌سه‌ی سلاوت لێ كرد،وه‌لامت بداته‌وه‌ هه‌رله‌ ڕووكاره‌كه‌ی به‌رده‌ستت دا ده‌رده‌كه‌وێت و،ده‌توانیت تۆش جوابی بده‌یته‌وه‌و،وه‌لامی بۆ بنێریته‌وه‌.

–ئه‌گه‌ر ویستت له‌م چاته‌ ده‌ربچیت،ئه‌وا كلیك له‌سه‌ر دووگمه‌ی (ده‌رچوون–خروج) Exitبكه‌و،به‌مه‌ش له‌ ژووری چات ده‌چیته‌ده‌ر،یان هه‌ر یه‌كسه‌ری ماڵپه‌ڕه‌كه‌ دابخه‌ره‌وه‌.

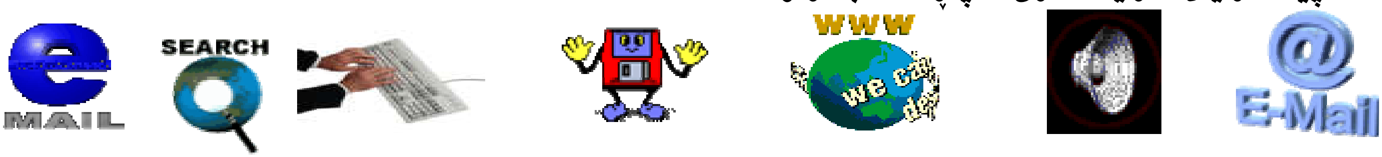

MSN Messanger

–دووانه كليك لەسەر بەرنامەی MSN Messanger بكه:

–پاشان بەرنامەی Msn دەكرێتەوە:

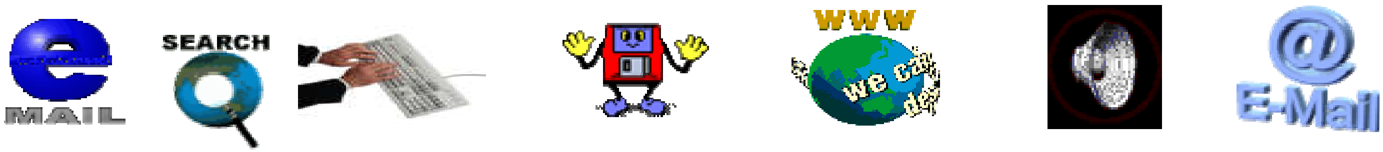

–لەخانەی E-mail address دا،ناونیشانی ئیمەیڵەکەت نووسەو،بیرت نەچێت و،دەبێت هەموو ئیمەیڵەکەت بنووسین ،وەکو لە وێنەکەدا دیارە.پاشان لەخانەی password دا،وشەی نهێنی ئیمەیڵەکەت بنووسە:

–پاشان کلیك لەسەر دووگمەی Sign In بکە :

-پاش کەمێك چاوەڕوانی داغڵ بەبەرنامەی چات دەبێت و،ئەگەر دەتەوێت کەسێك Addبکەیت بۆ لای خۆت، کلیك لەسەر Contactبکەو،پاشان کلیك لەسەر Add Contactبکە، وەکو لەوێنەکەدا دیارە:

-پاشان ئەم شێوەیەی خوارەوەت بۆ دەکرێتەوە:

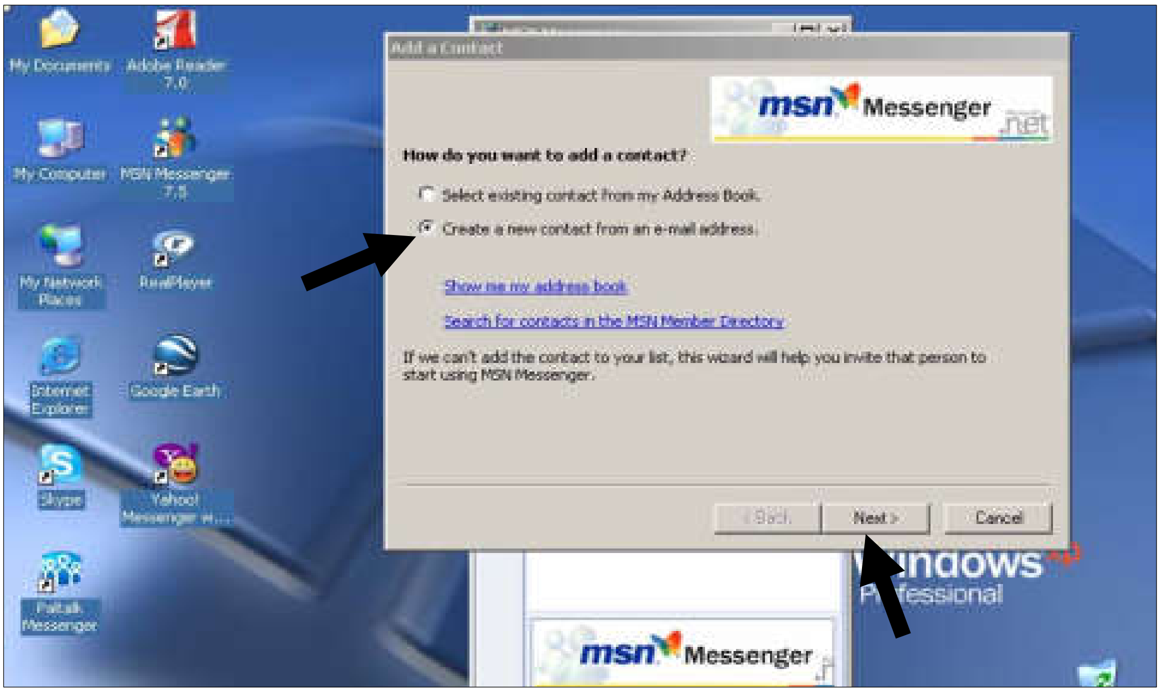

کلیك لەناو بازنە بچووکەکەی بەردەم **Create anew contact from an e-mail address**بکە.

–کلیك لەسەر دووگمەی next بکە،کە بەهۆیەوە ئەم ڕووکارەی خوارەوەت بۆ دەکرێتەوە،لەخانەکەیدا ئیمەیڵی کەسی مەبەست بنووسە و،دووبارە کلیکی Nextبکە:

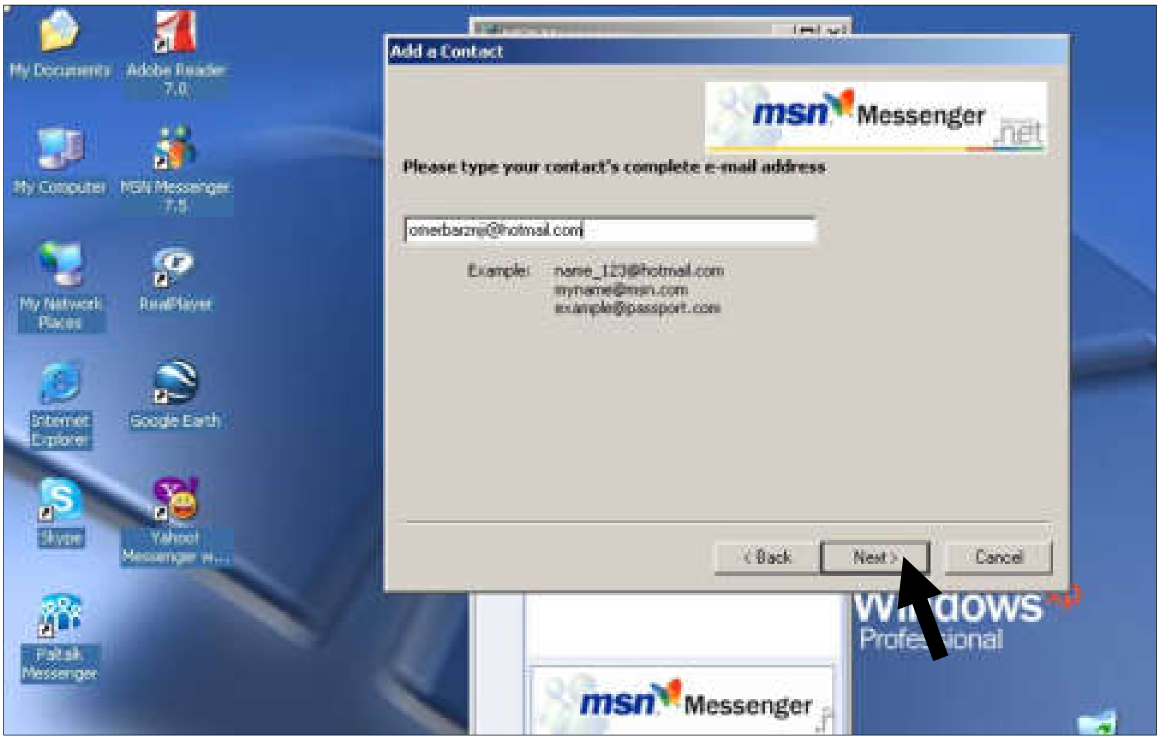

–ئەگەر دەتەوێت پەیامێك بۆ ئەو کەسە بنێریت ،ئەوا کلیك لەناو چوارگۆشە بچووکەکەی بەردەم Send e-mail about MSN messenger to this personبکەو،پاشان پەیامەکەت بنووسەو،دوواتر کلیکی Nextبکە:

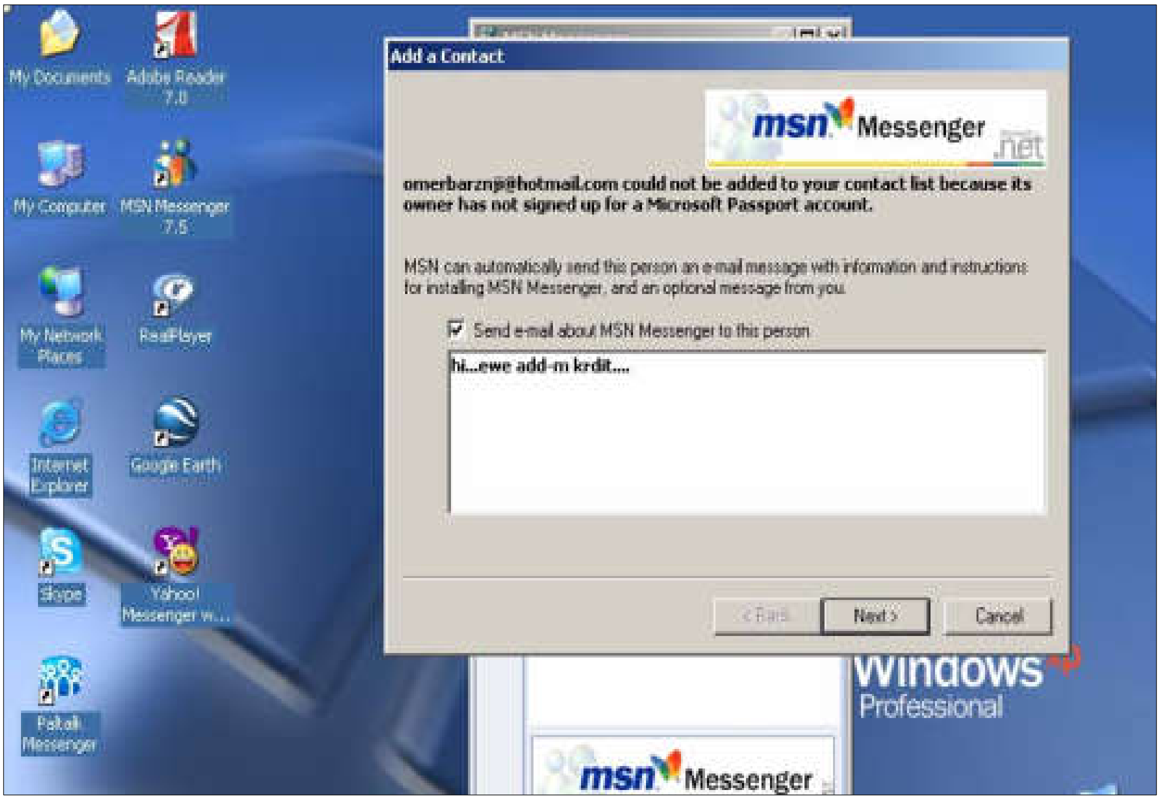

–له‌كۆتاییدا كلیك له‌سه‌ر Finishبكه‌:

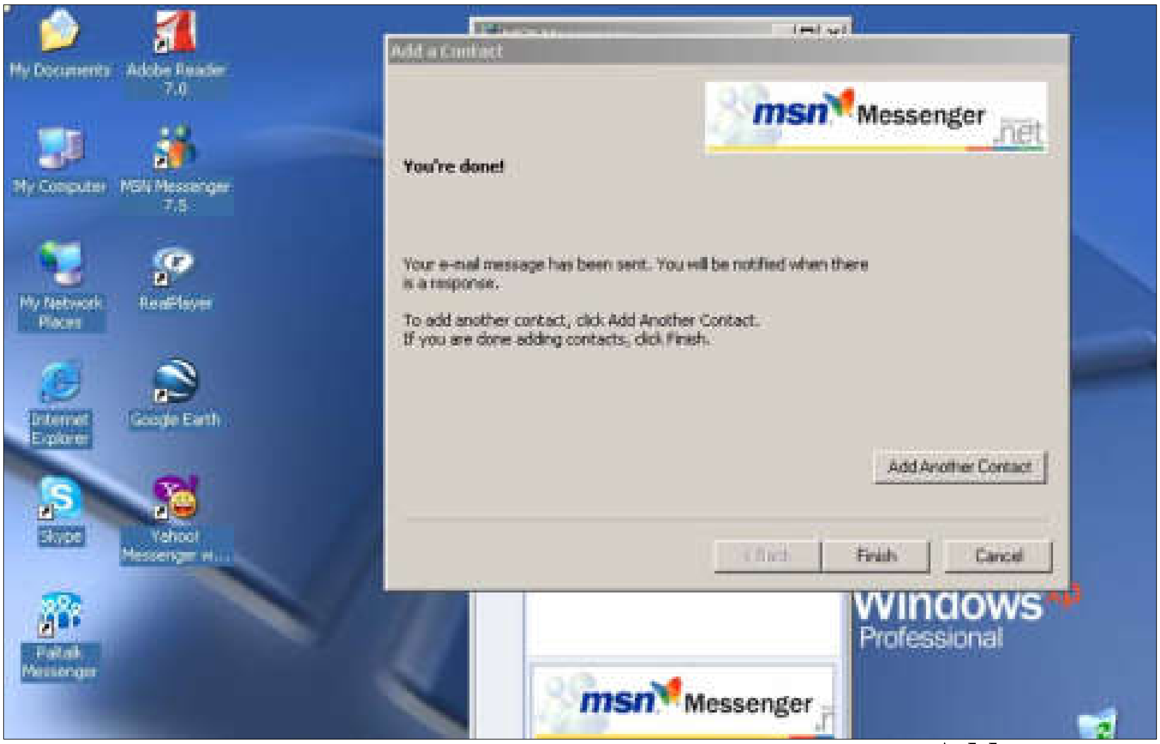

*به‌مه‌ش ئه‌و كه‌سه‌ت Addكرد بۆلای خۆت و،ده‌توانیت چاتی له‌گه‌ڵ بكه‌یت.

سه‌رنج:

له‌ به‌رنامه‌ی نوێ ی MSN Messangerدا،كاتێك كلیك له‌سه‌ر Contactsده‌كه‌یت و،پاشان كلیك له‌سه‌ر Add contactده‌كه‌یت ،یه‌كسه‌ر ئه‌م شێوه‌یه‌ی خواره‌وه‌ت بۆ ده‌كرێته‌وه‌،به‌یه‌ك هه‌نگاو كه‌سێك Addده‌كه‌یت:

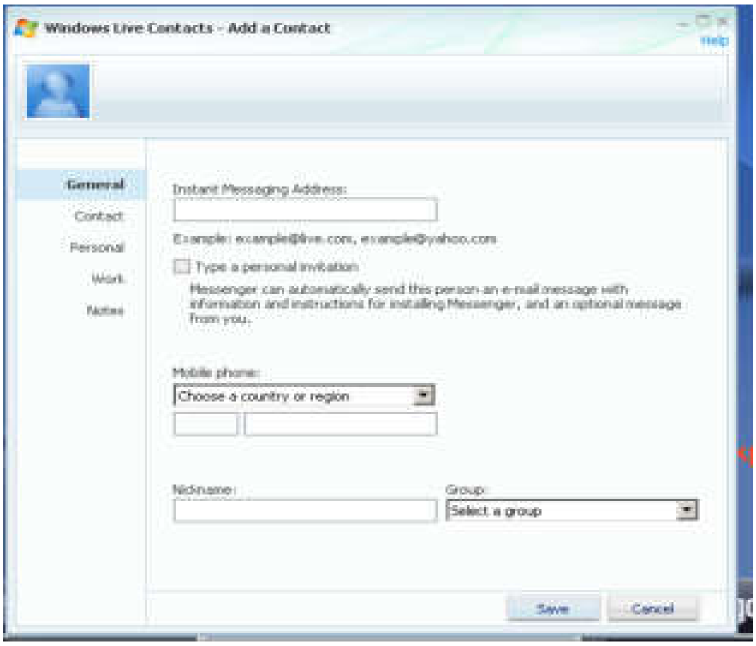

–له‌خانه‌ی Contactدا،ئیمه‌یڵه‌كه‌ی ده‌نووسیت و،دوواتر كلیك له‌سه‌ر دووگمه‌ی Saveده‌كه‌یت.

–ئەگەر دەتەوێت لەگەڵ ئەو كەسەی كە Addكردووە دەست بەچات بكەیت،ئەوا كلیكی ڕاستی لەسەر بكەو،پاشان كلیك لەسەر .... Send Anبكە:

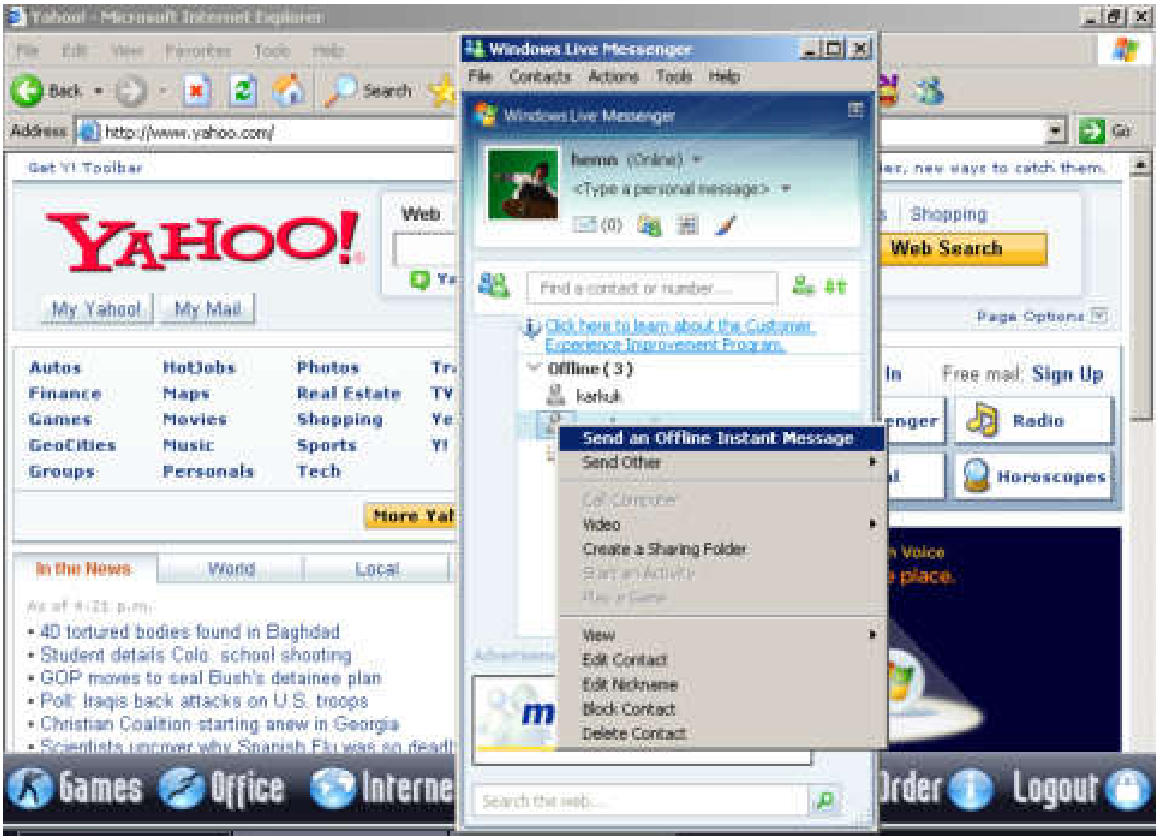

–پاشان پەنجەرەی ناردنی پەیام دەكرێتەوەو،دەتوانیت پەیامی بۆ بنێریت و،ئەگەر دەتەوێت شێوەیەكی جوانی بۆ بنێریت ئەوا كلیك لەسەر بەشی شێوەكان بكەو،دواتریش بەدڵی خۆت كلیك لەسەر شێوەیەك بكە:

–لەتەنیشت شێوەکانی دیکەدا هەندێك شێوەو،وێنەی جوان هەیەو ،دەتوانیت بۆی بنێریت:

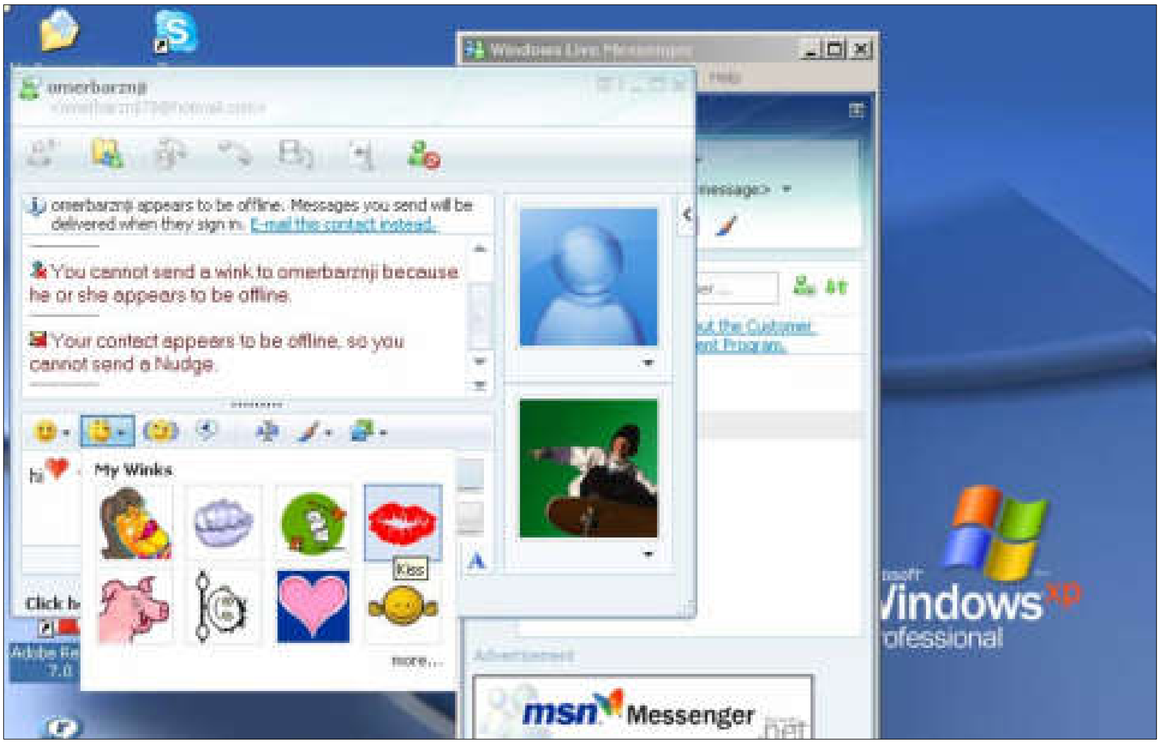

–ئەگەر دەتەوێت ڕەنگی فۆنت ،یان شێوەی فۆنت ،یان حەجمی فۆنت بگۆڕیت ،ئەوا دەتوانیت سود لەبەشی فۆنت وەربگریت:

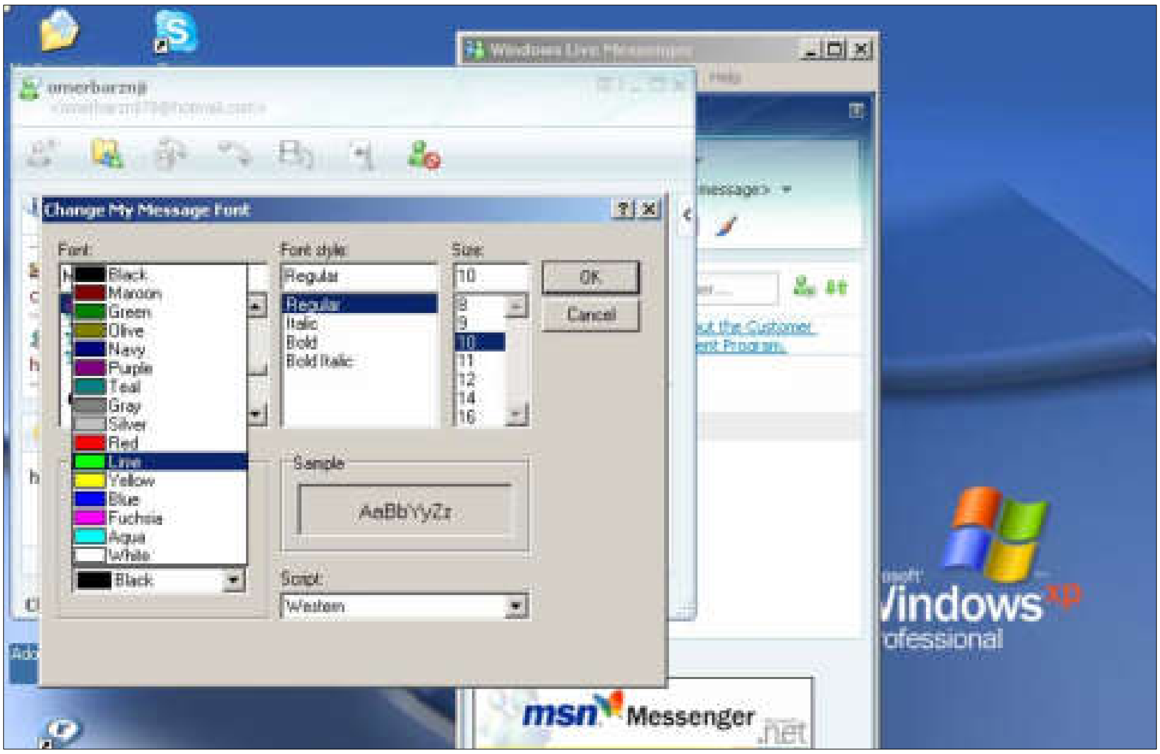

–ئەگەر دەتەوێت ڕەنگی بەرنامەی MSNبگۆڕیت ،ئەوا سود لەبەشی ڕەنگەكان وەربگرە بۆ ئەم كارە:

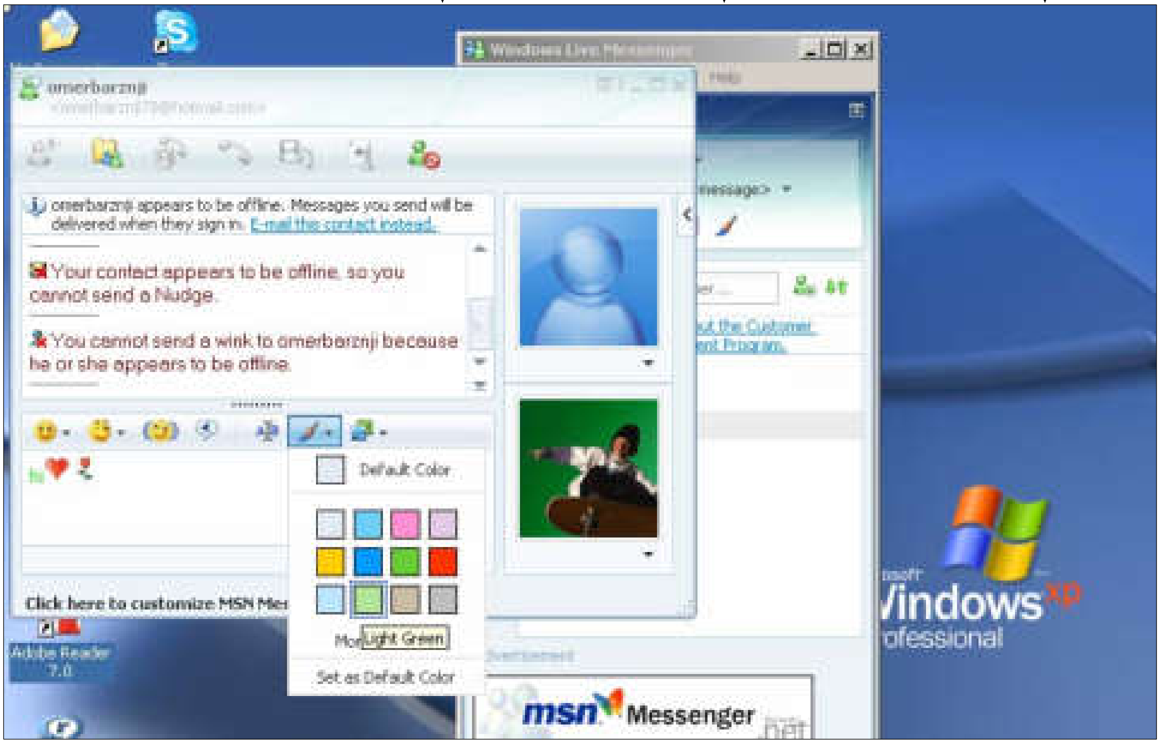

–ئەگەر دەتەوێت شێوەی بەرنامەی MSNیش بگۆڕیت،ئەوا سودلەبەشی باگراوەند وەربگرە ،كە بەكلیك كردن لەسەر چەند شێوەیەكت دەكەوێتە بەرچاو:

کلیك لەسەر شێوەیەکیان بکە،کەبەهۆیەوە ئەم شێوەیەی خوارەوە دەردەکەوێت:

پاشان ئەگەر بەدڵتە کلیك لەسەر Yes بکەو،بەمەش بەرنامەکە ئەو شێوەو،باکگراوەندە وەر دەگرێت:

–ئەگەر دەتەوێت ئەو وێنەیەی بەرنامەکە بگۆڕیت بە وێنەی خۆت،ئەوا کلیك لەسەر سەهمە بچوکەکەی ژێر وێنەکە بکە:

پاشان کلیك لەسەر Change My display pictureبکە،کەبەهۆیەوە ئەم شێوەیەی خوارەوە دەردەکەوێت:

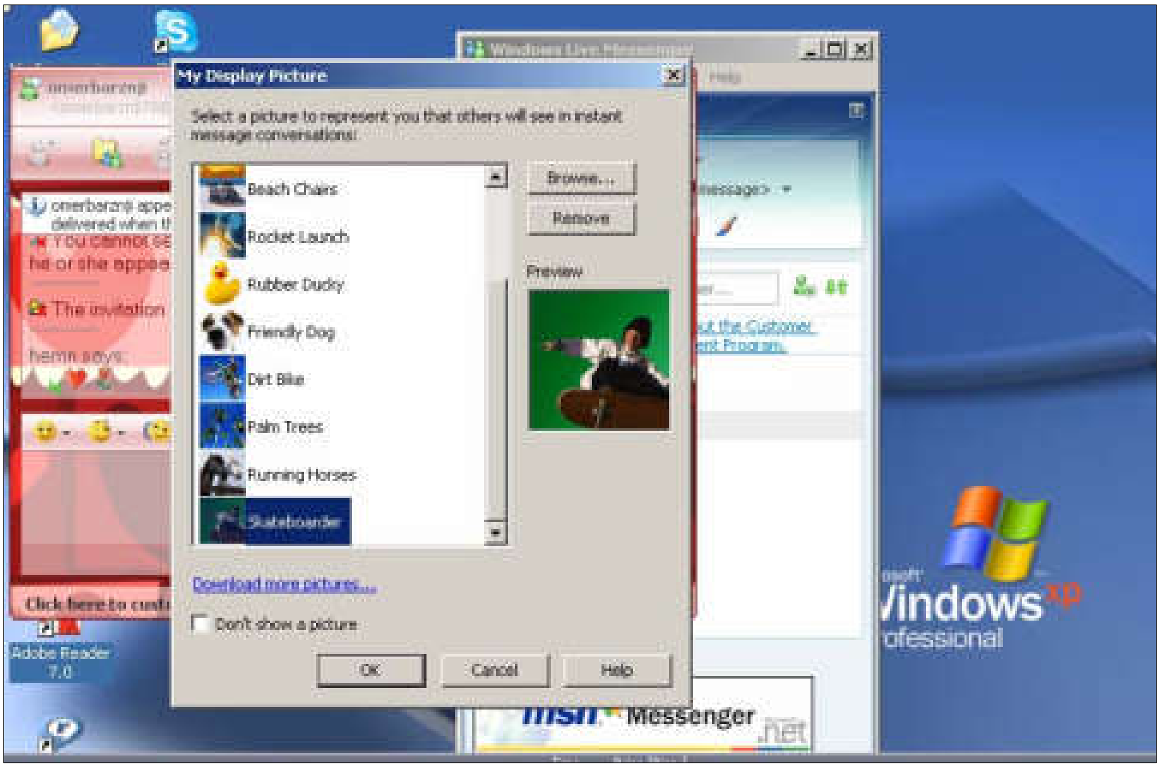

ئەگەر دەتەوێت وێنەی خۆت دابنێیت كلیك لەسەر دووگمەی Browseبكە،كەبەهۆیەوە ئەم پەنجەرە دەكرێتەوە،لەبەشی look inشوێنی وێنەكەت دیاری بكە:

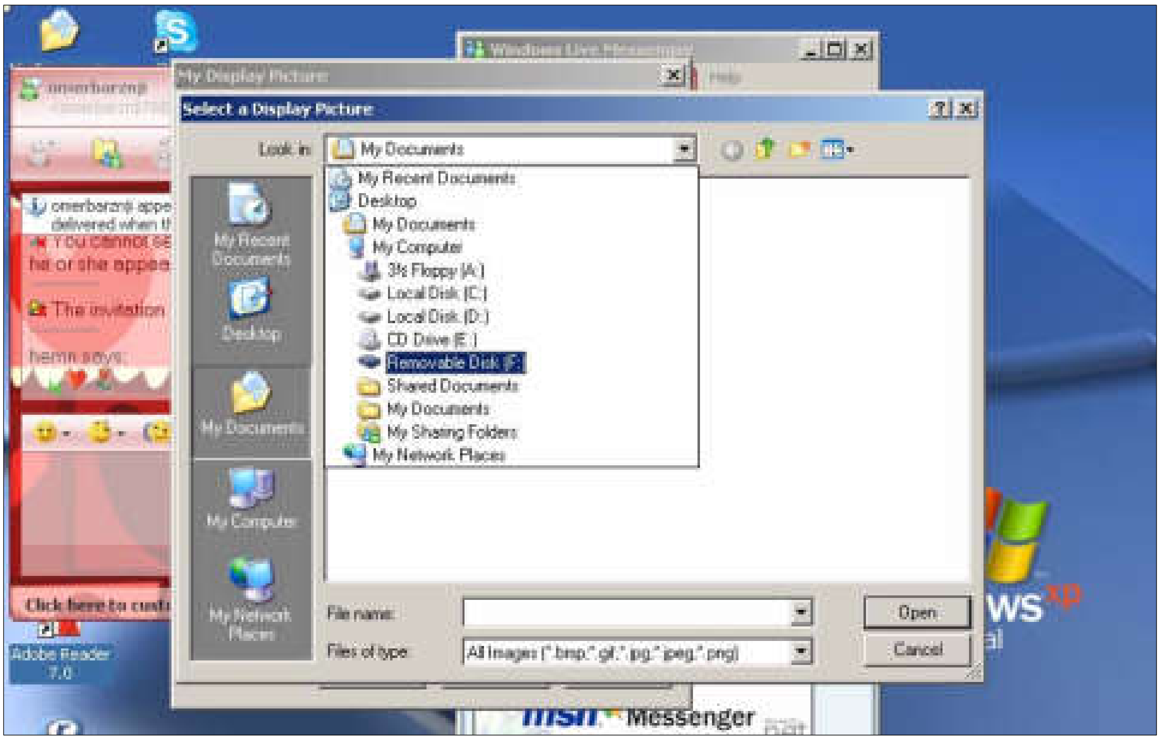

پاشان كلیك لەسەر وێنەكە بكەو،دوواتر كلیك لەسەر دووگمەی openبكە،وبەمەش دەگەڕێیتەوە بۆ دایەلۆگ بۆكسەكەی پێشووتر:

ئێستا ،لە کۆتایدا کلیك لەسەر ok بکە:

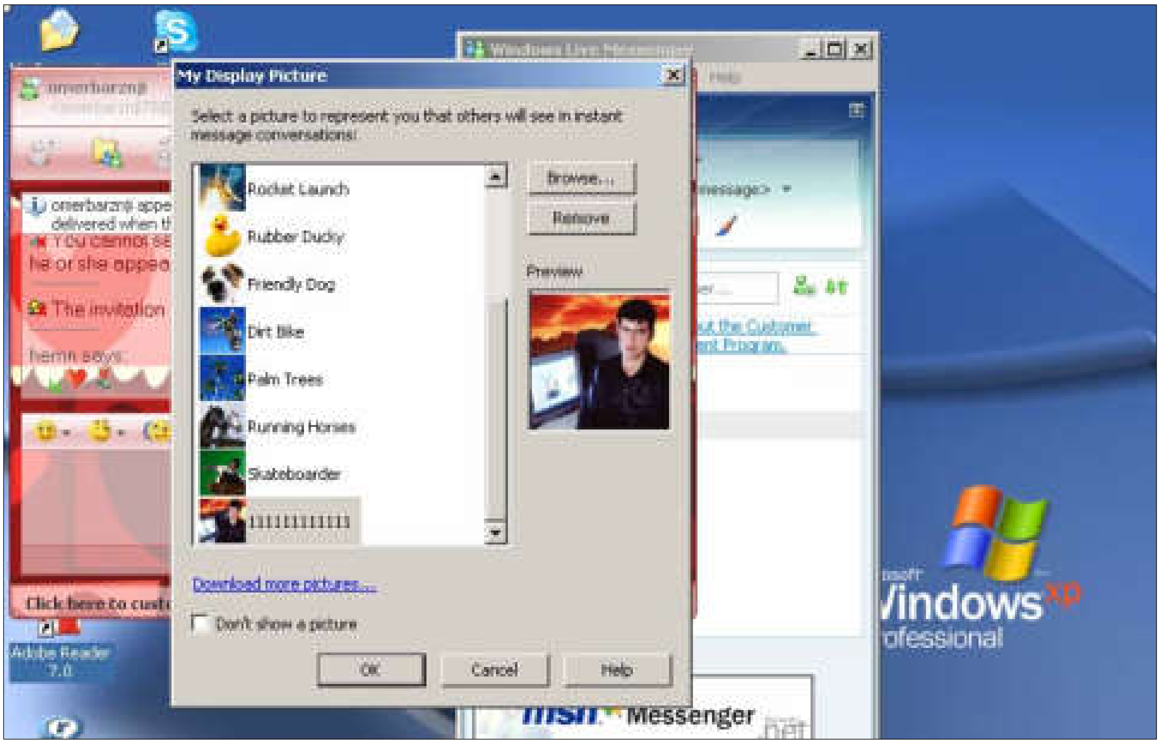

دەبینیت وێنەکە بووە بەوێنەی خۆت و،بەرامبەرەکەت وێنەکەت دەبینیێ و/تۆش لەسەر و وێنەکەی خۆتەوە وێنەکەی ئەو دەبینی ئەگەر داینابێت:

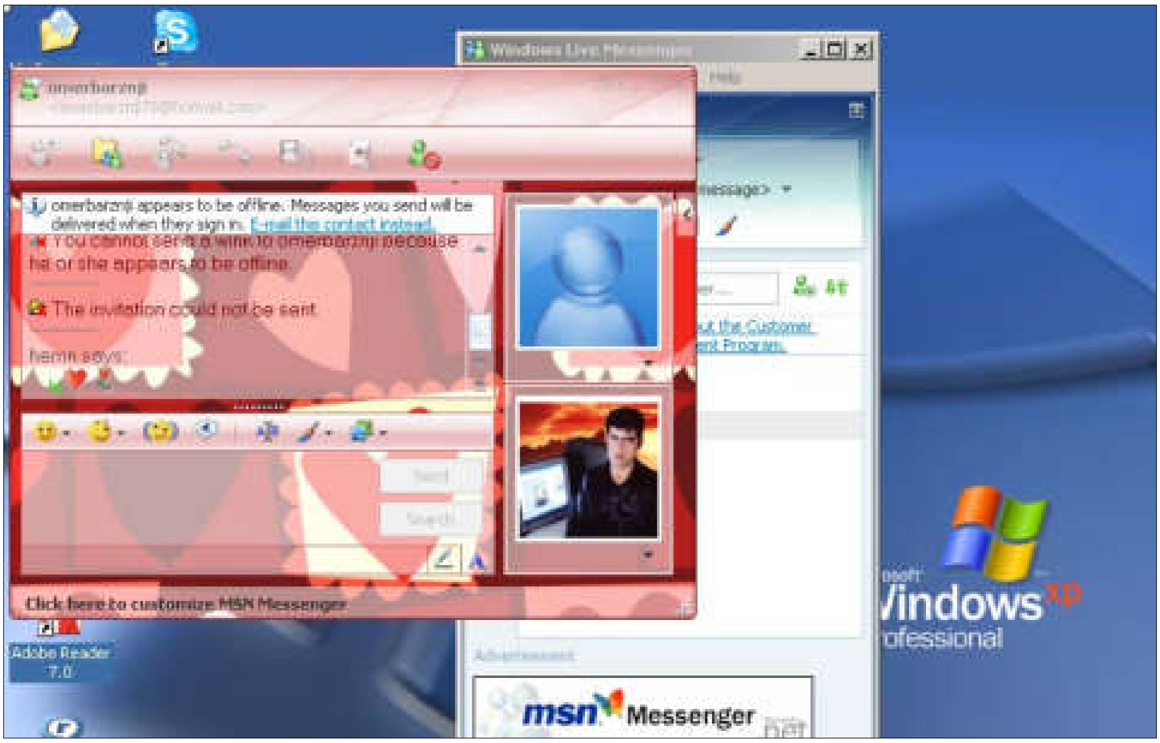

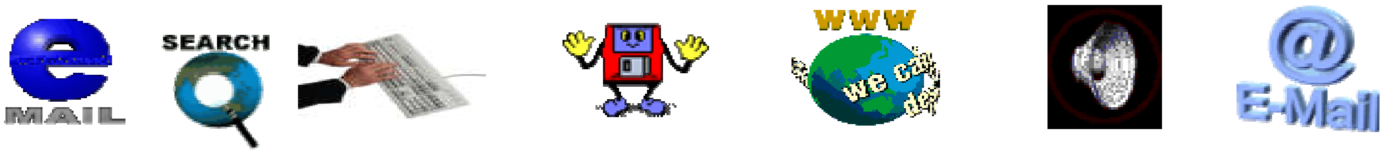

–ماوەتەوە ئاماژە بەناردنی پەیام بدەین ،ئەویش بەنووسینی لەخانەی پەیامداو ،پاشان کلیك کردن لەسەر دووگمەی ناردن Sendو،ئەگەر ئەویش لەسەر هێڵ بێت وەڵامت دەداتەوە:

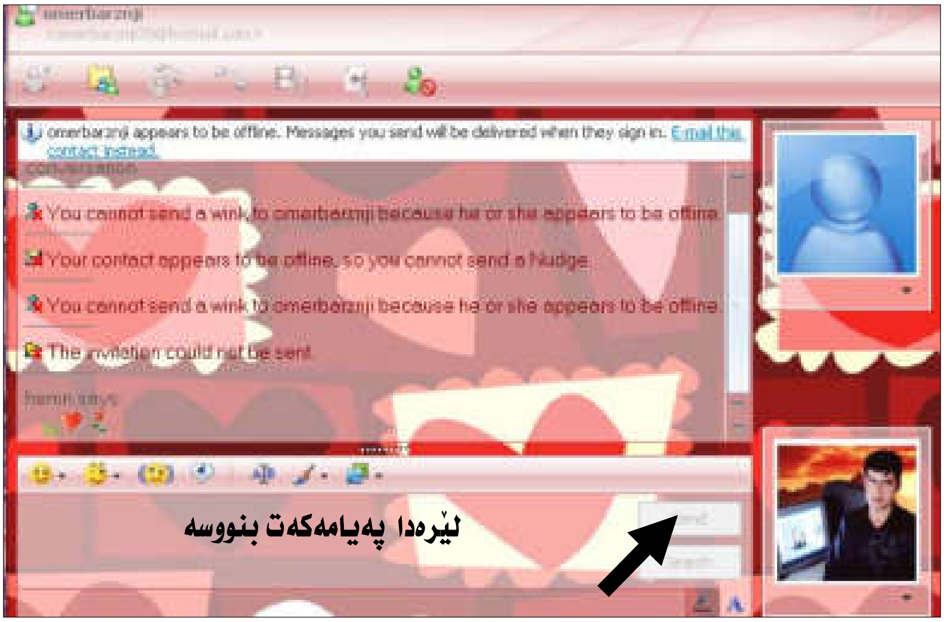

–ئێستا بۆ دەرچوون لەبەرنامەی MSNکلیك لەسەر دووگمەی fileبکەو،پاشان کلیك لەسەر Sign outبکە:

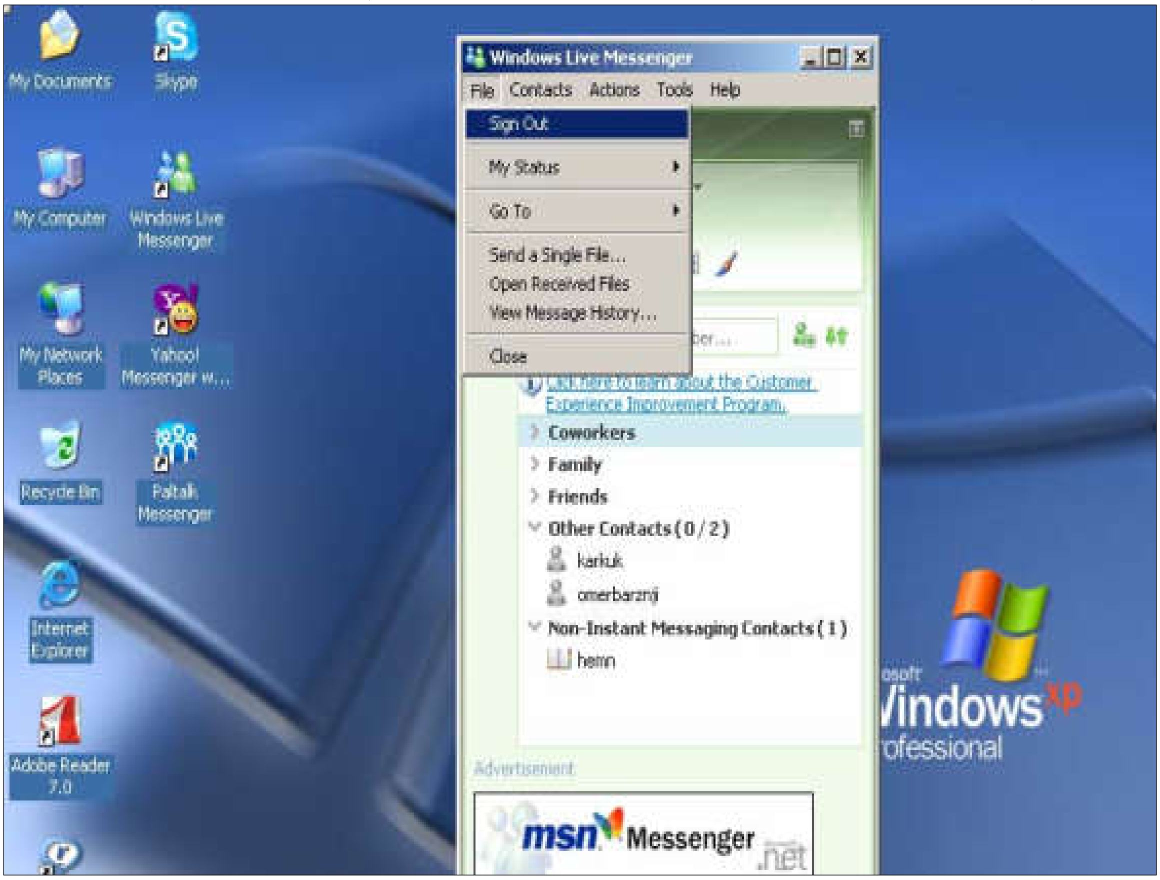

پاشان دەبینی لە بەرنامە دەرچوویت:

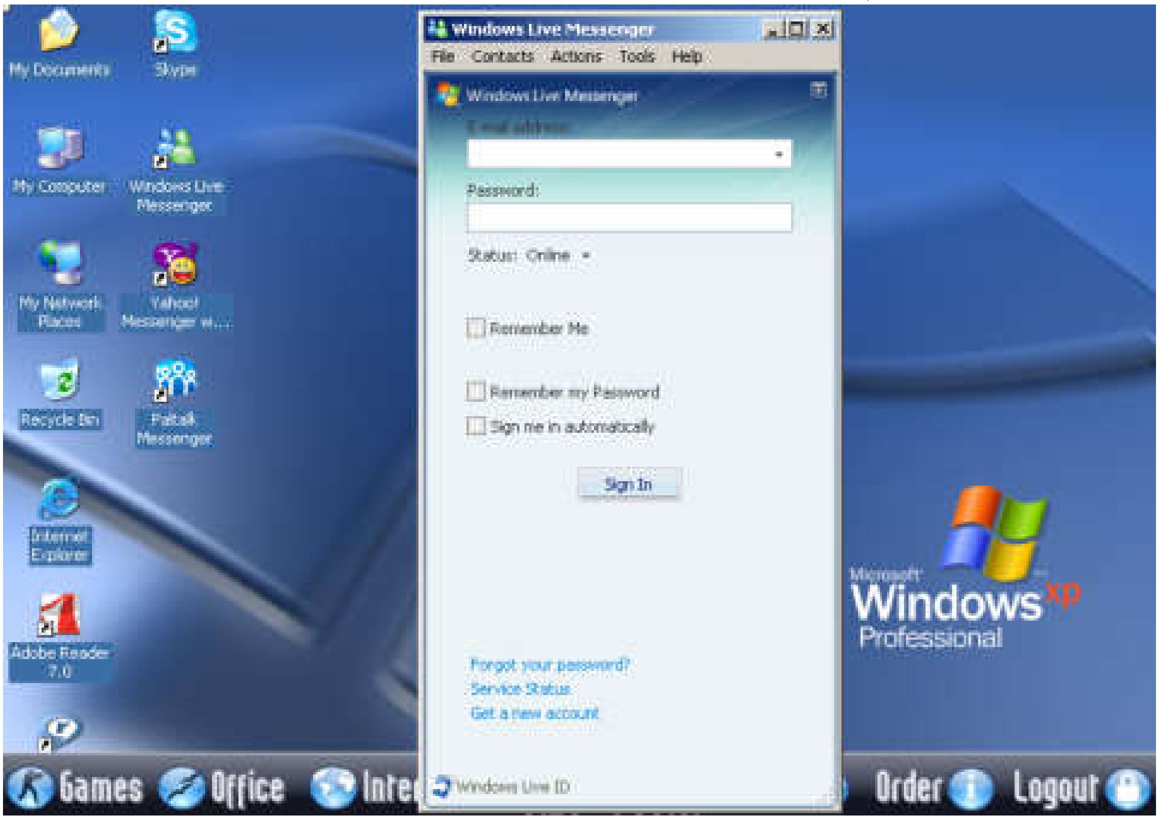

-بۆ داخستنەوەی بەرنامەکە کلیك لەسەر file بکەو،پاشان کلیك لەسەر Close بکە،یان کلیك لەسەر دووگمەی داخستنی Closeی سەر شریتی ناونیشان بکە:

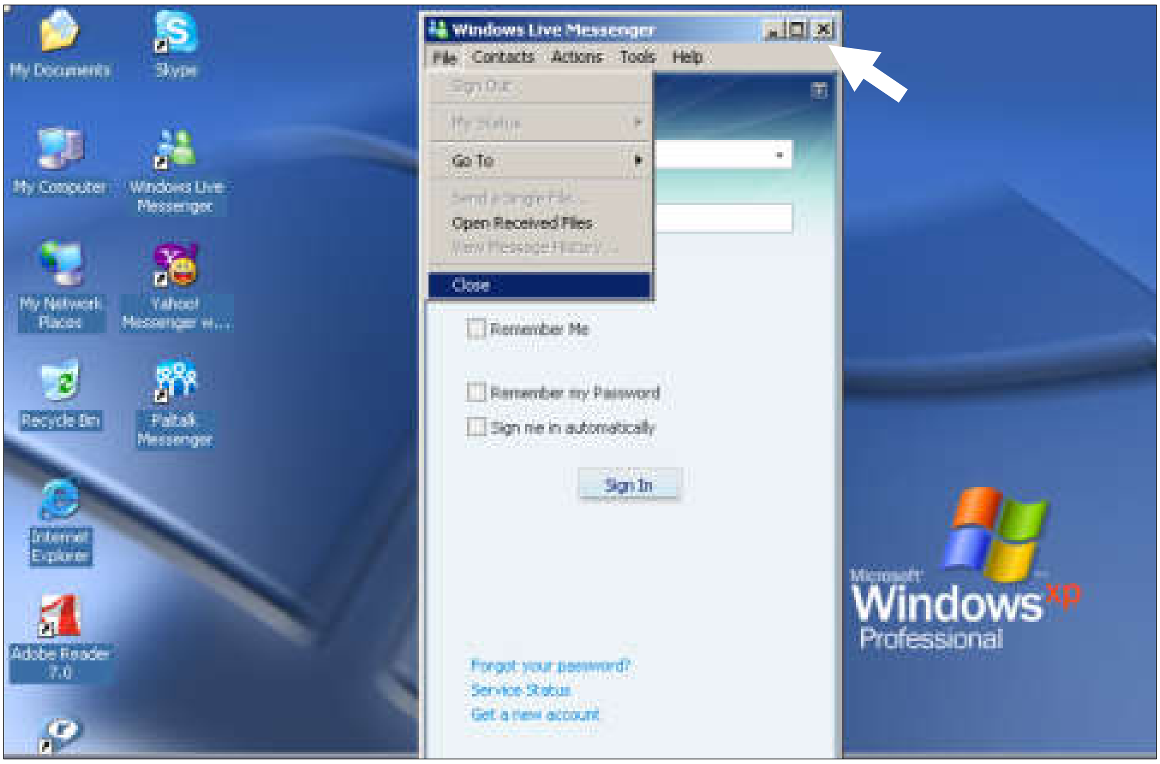

تێهران داتا چات

www.tehrandata.com

–ماڵپەڕی تێهران داتا www.tehrandata.co بکەرەوە:

–پاشان کلیك لەسەر بەشی Chat بکەو،کە ئەو بەشە کرایەوە لەخانەی nickname داناوێك بنووسەو ،کلیك لەسەر Conect بکە،یان پەنجەبنێ بە دووگمەی ئینتەری سەر کیبۆردەکەدا:

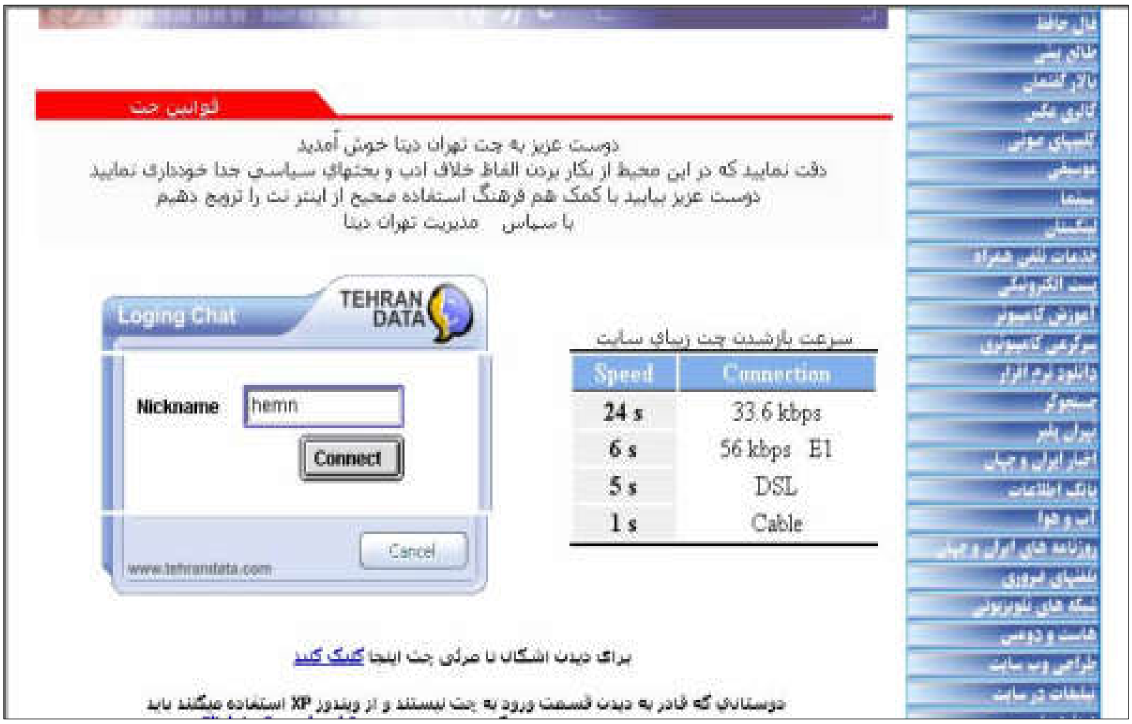

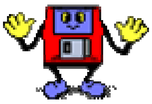

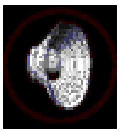

–پاشان دەبینیت داغڵ بەبەشی چات بوویت:

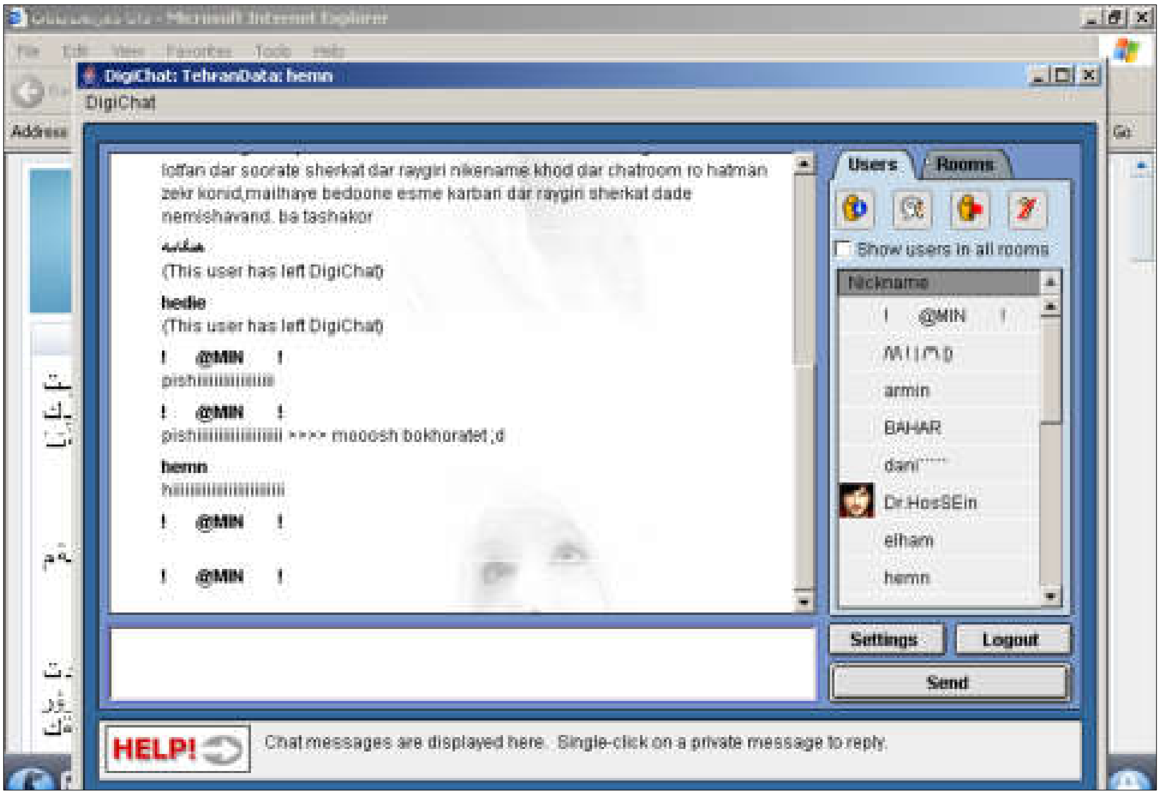

–لەلای ڕاستی ئەو پەنجەرەی بۆتکراوەتەوە ،چ ناوێك دەخوازیت دووانە کلیکی لەسەر بکە ،هەتاوەکو پەنجەرەی چات لەگەڵیدا بکرێتەوە:

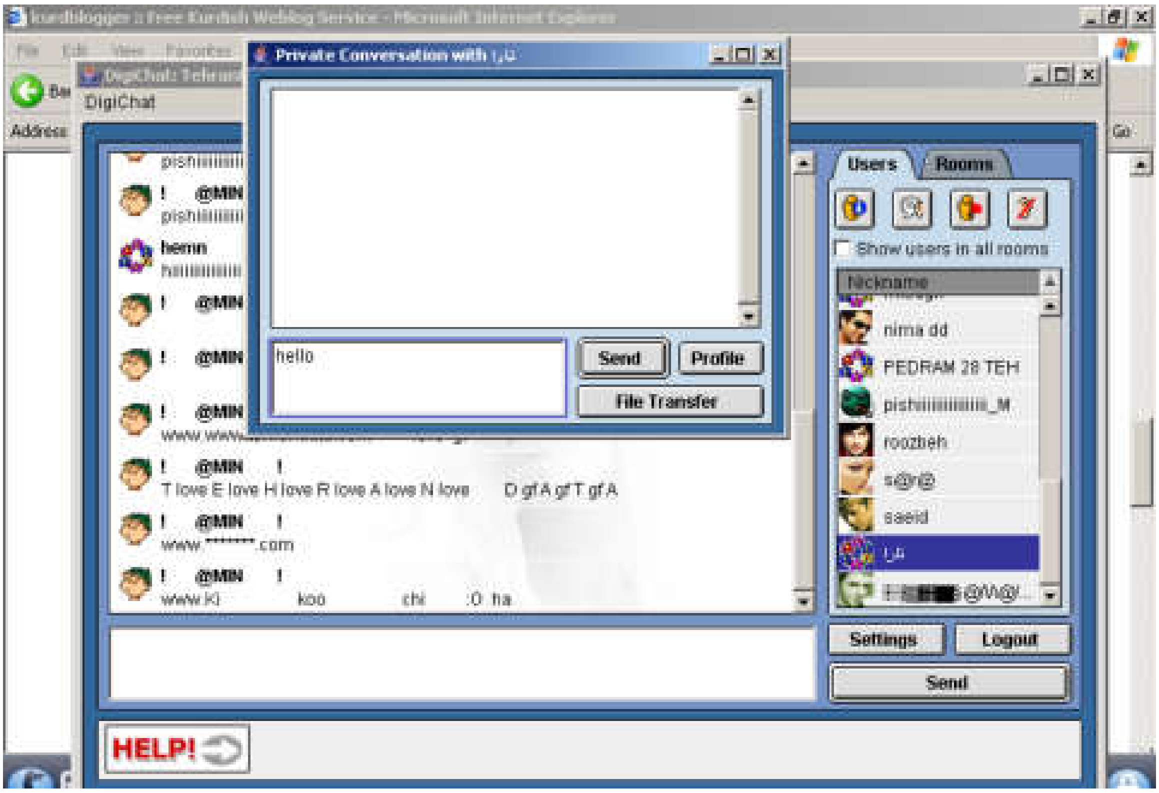

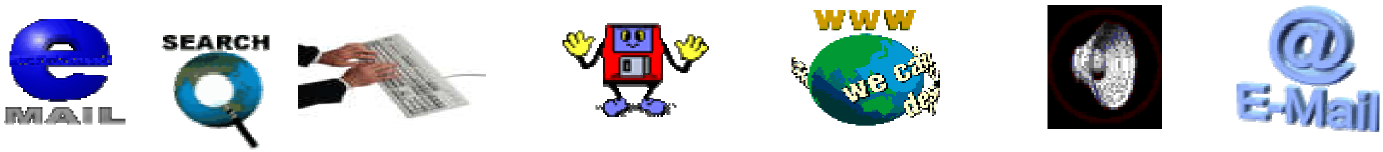

–پاشان بۆ ناردنی ئەو پەیام و،دەستەواژەیەی نووسیوتەو،دەتەوێت بۆی بنێریت كلیك لەسەر دووگمەی ناردن Send بكەو،دەبینیت دەچێتەبەشی سەرەوەی دایەلۆگ بۆكسەكەو،ئەو كەسەش گەر بییەوێت وەلآمت دەداتەوەو،بەم جۆرە بەردەوام دەبن:

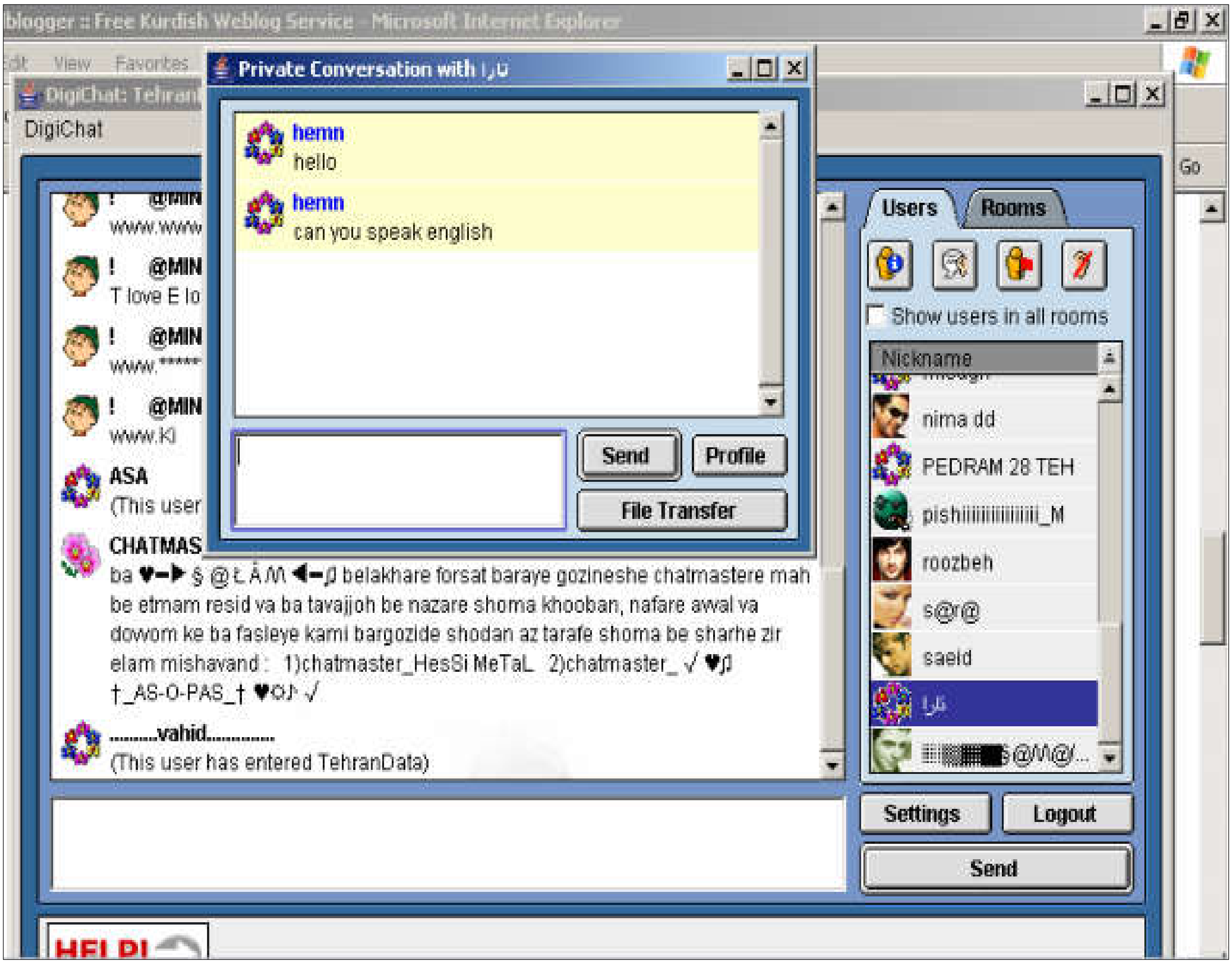

ڕوونكردنەوە:

بەهۆی زۆری ماڵپەڕەكانی چات و،وردەكارییەكانییەوە ،ناتوانین لێرەدا ژمارەیەكی زۆریان باسبكەین و،باسكردن و،شیكردنەوەی تەواوەتی هەڵدەگرین بۆ كتێبێكی تایبەت بە چات و،لەوێدا بەوردی باسی چاتی (یاهوو،MSN،و پاڵتاك)دەكەین لەگەڵ چەندان چاتی دیكەدا ،كە لێرەدا باسنەكراب .

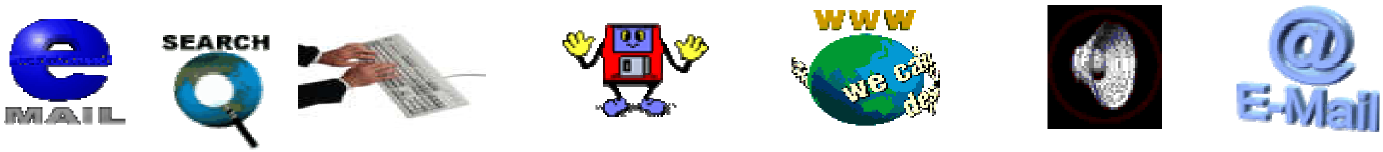

کورد لاند چات

www.kurdland.net

-ماڵپەڕی کورد لاند www.kurdland.net بکەرەوە:

-کلیك لەسەر (تێکست چات)بکە:

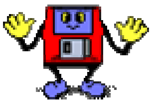

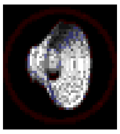

–كليك لەسەر (ئێرە كليك بكە بۆ ئەوەی دەست بەچات بكەی)بكە:

–لەخانەی (تكایە نازناوی خۆت بنووسە)دا ،ناوێك بنووسە و،دوواتر كليك لەسەر (وەرەژورەوە)بكە:

–دوای كەمێك چاوەڕوانی شێوەكەی پێشوو لادەچێت و،داغڵ بە بەشی چاتكردن دەبیت :

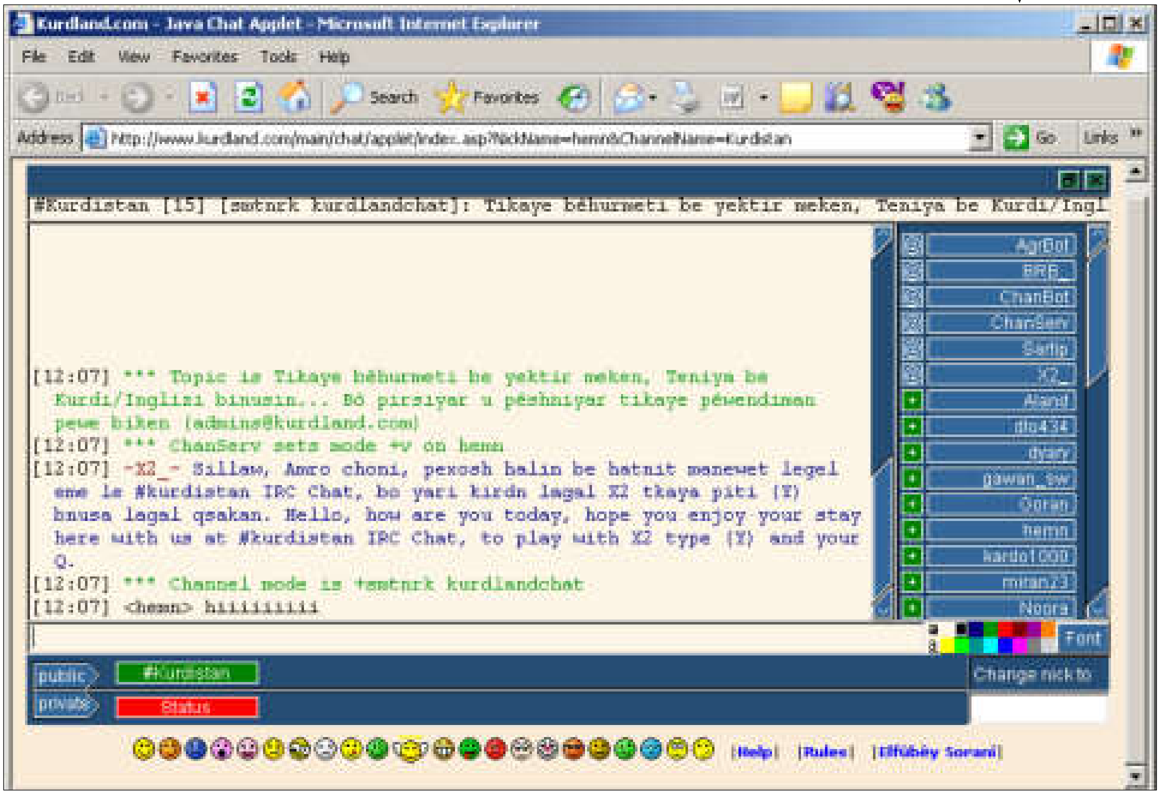

–دەتوانیت لە خانەی نووسینی دەقدا وشەیەك ،یان چەند وشەیەك،یان دەستەواژەو ،ڕستەیەك بنووسیت و،پەنجەبنێی بە دووگمەی Enterی سەركیبۆردەكەدا ،هەتاوەكو ئامادەبووان ئاگادار بن و،هەركەس ویستی پەیوەند یت لەگەڵ بگرێ

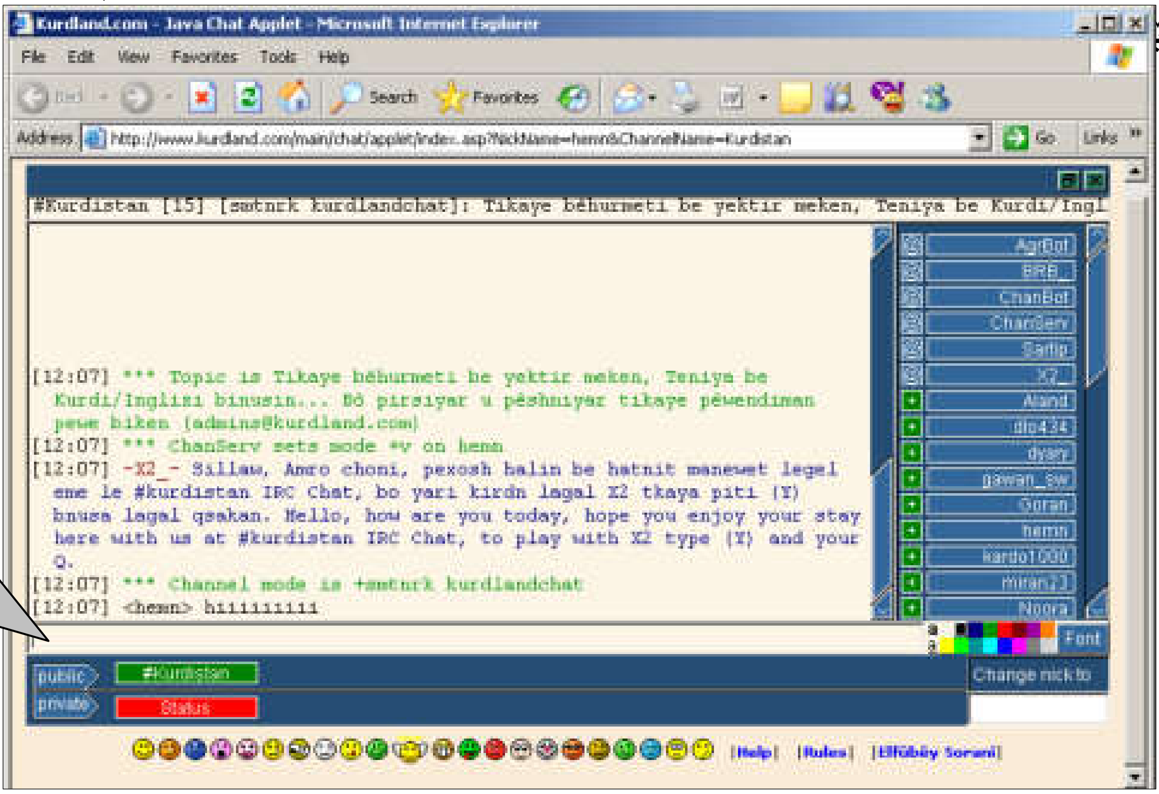

لێرەدا
پەیامە
گشتییەكە
بنووسە

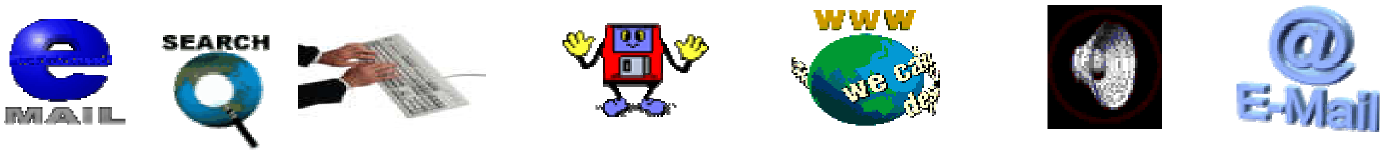

–لەلای ڕاست دا و،لە لیستێك دا ناوی هەموو ئەوانە هەیە ،كە ئێستا لە ژوری چاتدان و،چات دەكەنو،تۆش كێت دەوێت چاتی لەگەڵ بكەیت دووانە كلیكێك لەسەر ناوەكەی بكە و،بەمەش بەشی تایبەت بە گفتوگۆكردن لەگەڵ ئەو كەسە دەكرێتەوەو،پەیامی خۆتی بۆ بنووسەوە ، پەنجەبنێ بە دووگمەی ئینتەردا تا بۆی بڕوات:

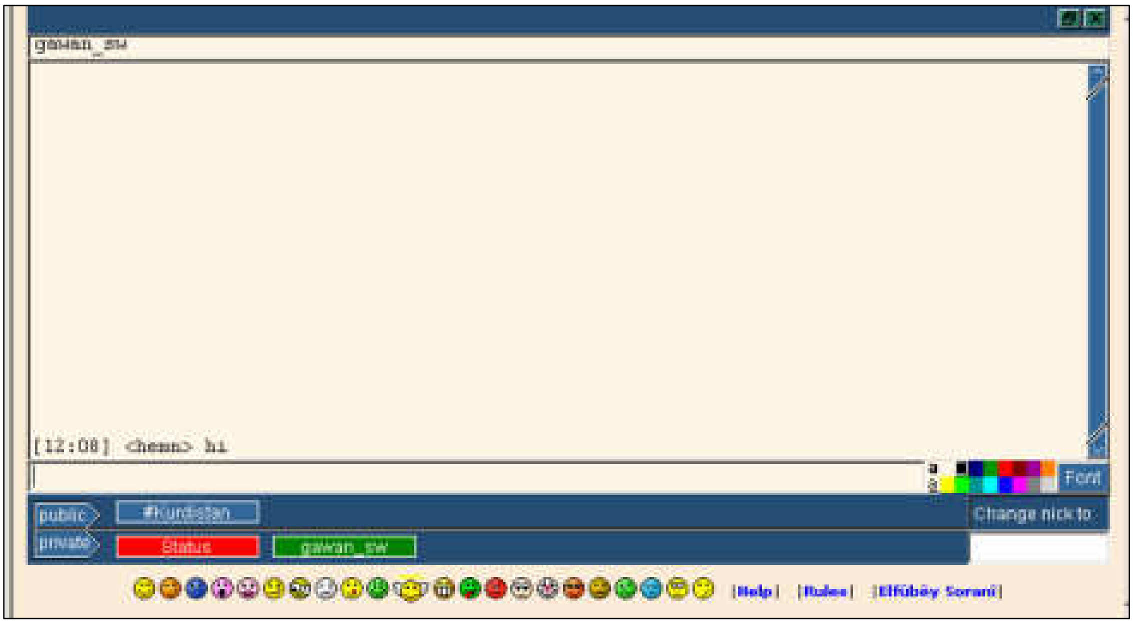

–ئەگەر دەتەوێت لەگەڵ كەسی دیكە پەیوەندی بگریت ،كلیك لەسەر كردستان بكە،بۆ ئەوەی لیستەكەی لای ڕاستت بۆ بكرێتەوە ،كە ناوی ئەوانەی تێدا بوو،كە هەنووكە لەسەر هێڵن ،و بەهمان شێوەی پێشو دەتەوێت لەگەڵ كێ چات بكەیت دووانە كلیك لەسەر ناوەكەی بكەو،پاشان پەیامی خۆتی بۆ بنێرە:

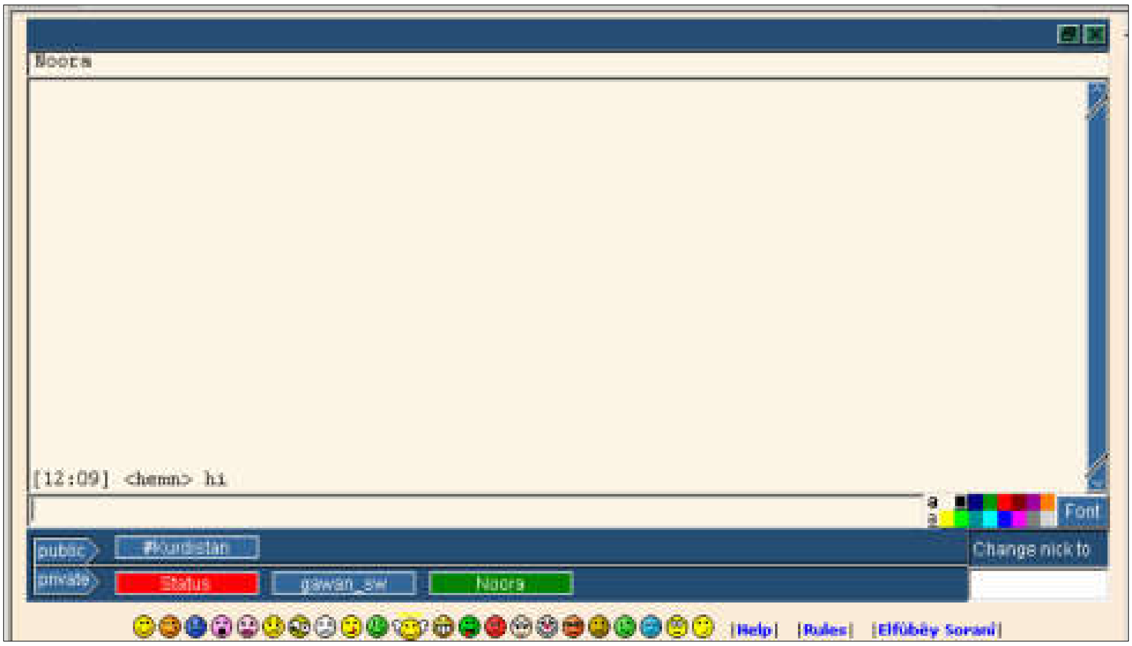

ئەگەر دەتەوێت بزانیت ئەو كەسەی پێشتر پەیوەندیت پێوەكرد ،وەڵامی پرسیارەكەتی داوەتەوە ،یان نا،ئەوا كلیك لەسەر ناوی ئەو كەسەبكەو،بەمەش لە وەڵامدانەوەو،وەڵام نەدانەوەیئاگادار دەبیت و،دەتوانیت بەو شێوەیە لە چاتكردن بەردەوام بیت.

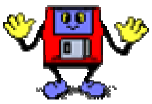

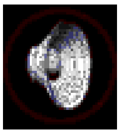

مەسرەوی چات

www.masrawy.com

–ماڵپەڕی مەسرەوی www.masrawy.comبکەرەوە:

–لەبەشی خوارەوە ئەو لاپەڕەیەی لەبەردەستتدایەو،لەلای ڕاستدا کلیك لەسەر بەشی (دردشه)بکە:

–پاشان دەبینی بەشی داغڵبوون بە چات دەكرێتەوە،بەهۆیەوە ناوێك بنووسە لەخانەی (الاسم)داو،پاشان كلیك لەسەر دووگمەی (دخول)بكە،یان پەنجە بنێ بە دووگمەی ئینتەری سەر كیبۆردەكەدا:

–دوای كلیك كردن لەسەر دووگمەی چونەژوورەوە(دخول)داغڵ دەبیت و،بەشی چاتت بۆ دەكرێتەوە:

لەو خانەیەی سەرەوەدا وشەیەك،یان دەستەواژەیەك بنووسەو،ئینتەربكە بۆ ئەوەی بەشداربووان لە داغڵبوونت ئاگاداربن و،بزانن دەتەوێت چات لەگەڵیان بكەیت.

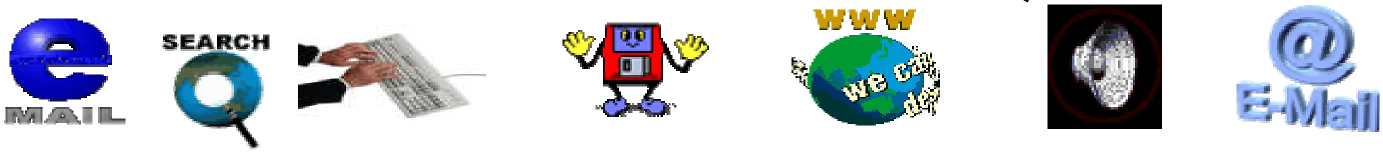

–ئەو کەسەی دەتەوێت چاتی لەگەڵدا بکەیت،لەبەشی ڕاستدا ،دووانە کلیکی لەسەربکەو،بەمەش پەنجەرەی چاتی تایبەت بەو کەسە دەکرێتەوەو، بەهۆیەوە پەیامی خۆتی بۆ بنێرە:

–بەو شێوەیە بەردەوامبە لە پرسیا و،خوێندنەوەی وەڵامەکانی ئەو کەسەو ،ئەگەر وەڵامیشی نەدایەوە دەتوانیت ئەو پەنجەرەیەی کراوەتەوە دای بخەیتەوەو،لەگەڵ کەسی دیکە پەیوەنی بگریت:

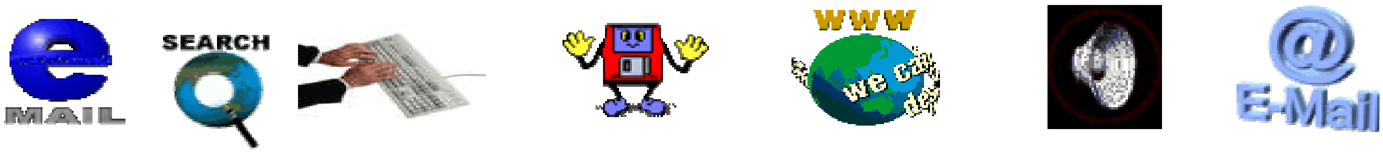

چاتی یاهوو

Yahoo messenger

-دووانە کلیك لەسەر yahoo messengerبکە،لەسەر ڕوی شاشەکە Desktop:

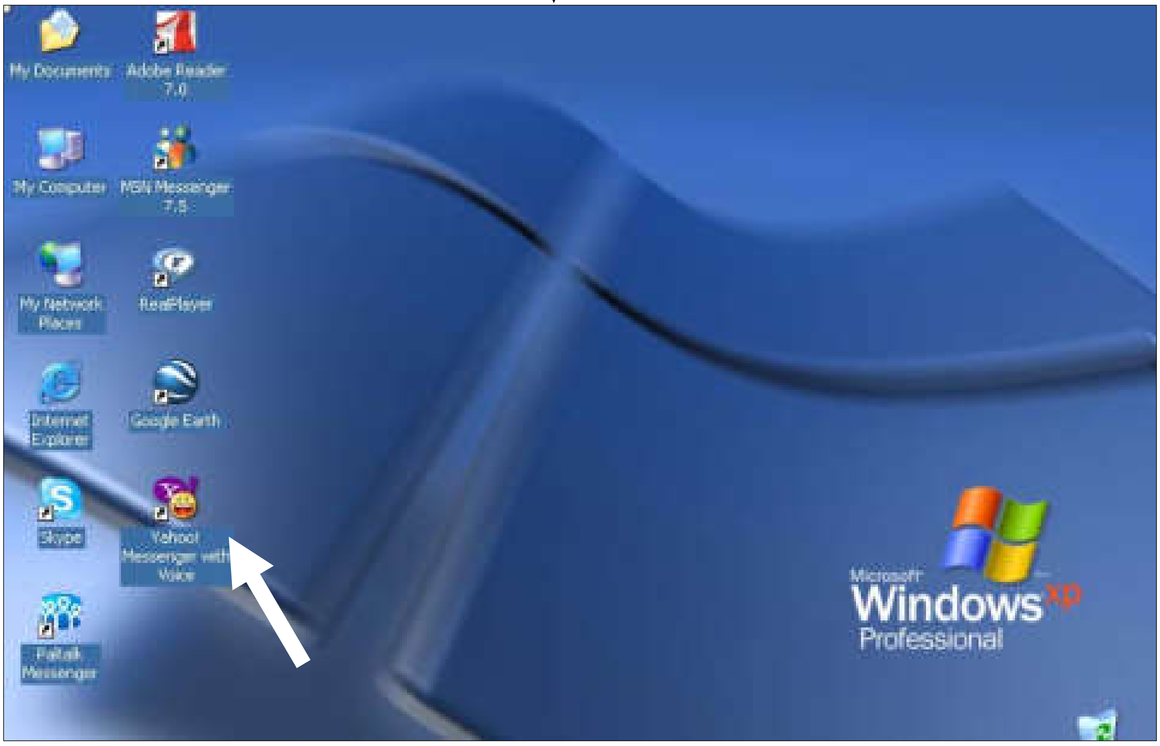

-پاشان پەنجەرەی داغڵ بوون دەکرێتەوە:

-پاشان ناونیشانی ئیمەیڵەکەت و،وشەی نهێنی ئیمەیڵکەت بنووسەو، کلیك لەسەر دووگمەی Sign in!بکە:

-پاشان کلیك لەسەر دوگمەی okبکە،لەو پەنجەرە نوێیەی بۆتکرایەوە:

سەرنج:

ڕەنگە هەمیشە ئەو پەنجەرەی سەرەوە دەرنەکەوێت،بۆیە ئەگەر ئەم هەنگاوەنەبوو گرنگ نییەو،گرنگ ئەوەیە تۆ داغڵ ببیت.

–كەمێك چاوەڕێبە:

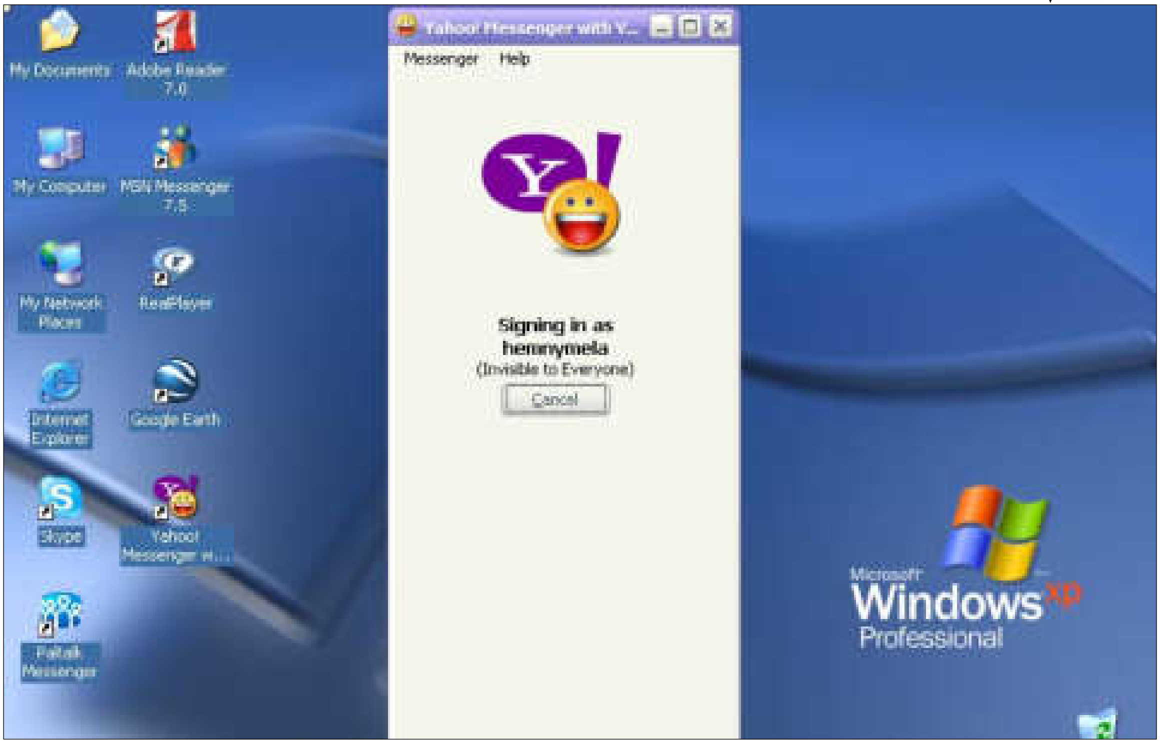

–پاشان دەبینیت داغلّ دەبیت:

–ئێستا ئەگەر دەتەوێت بچیتە یەكێك لە ژوورەكانی چات بۆ ئەوەی چات بكەیت،سەرەتا كلیك لەسەر fileبكەو،پاشان سەهمی ماوسەكە ببەرەسەر yahoo chatو،دوواتر سەهمی ماوسەكە ببەرەسەر join room...وكلیكی لەسەر بكە:

–پاشان بەشی ژوورەكانی چات دەكرێتەوە:

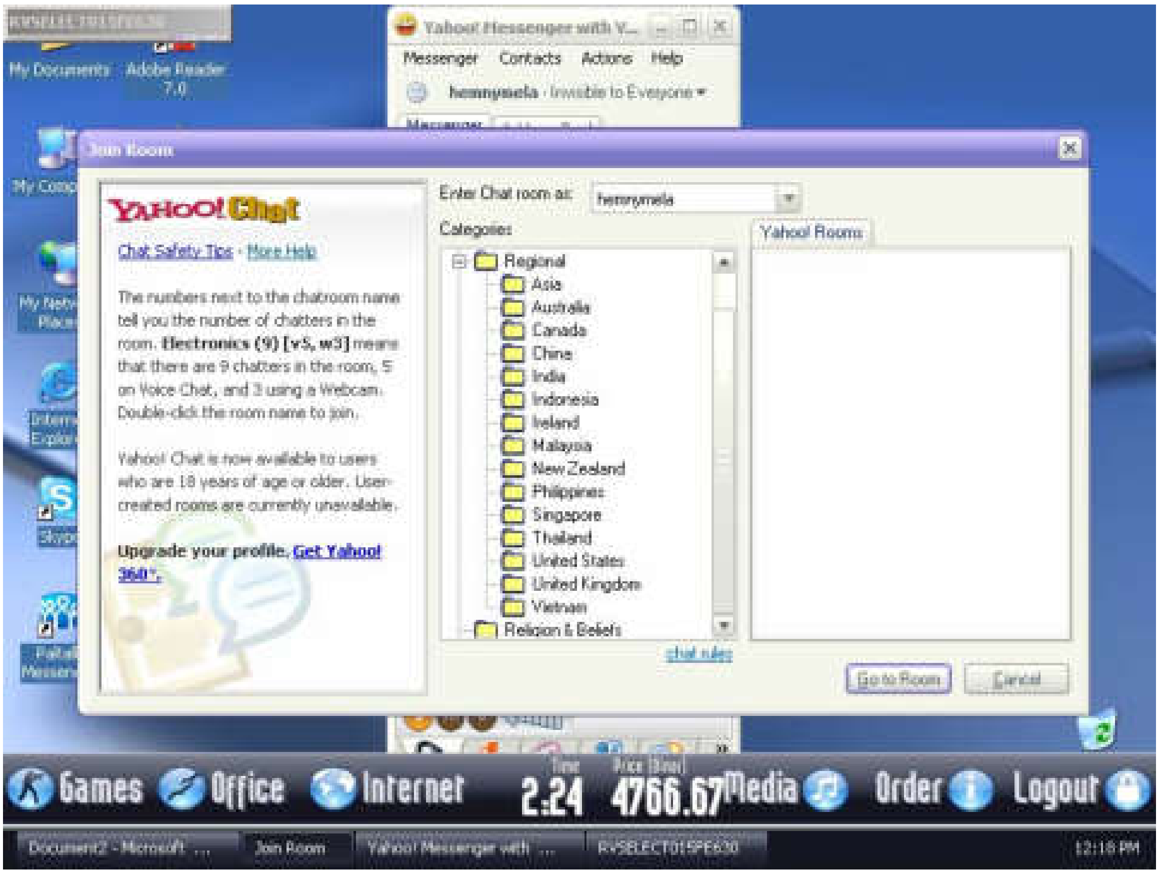

-كليك لەسەر بەشێك لەبەشەكانی categoriesبکە،وەکو ئێمە كليكمان لەسەر بەشی ناوچەکانregionalکردووە و،دوواتریش كليكمان لەسەر ناوچەی ئاسیاasisکردووە:

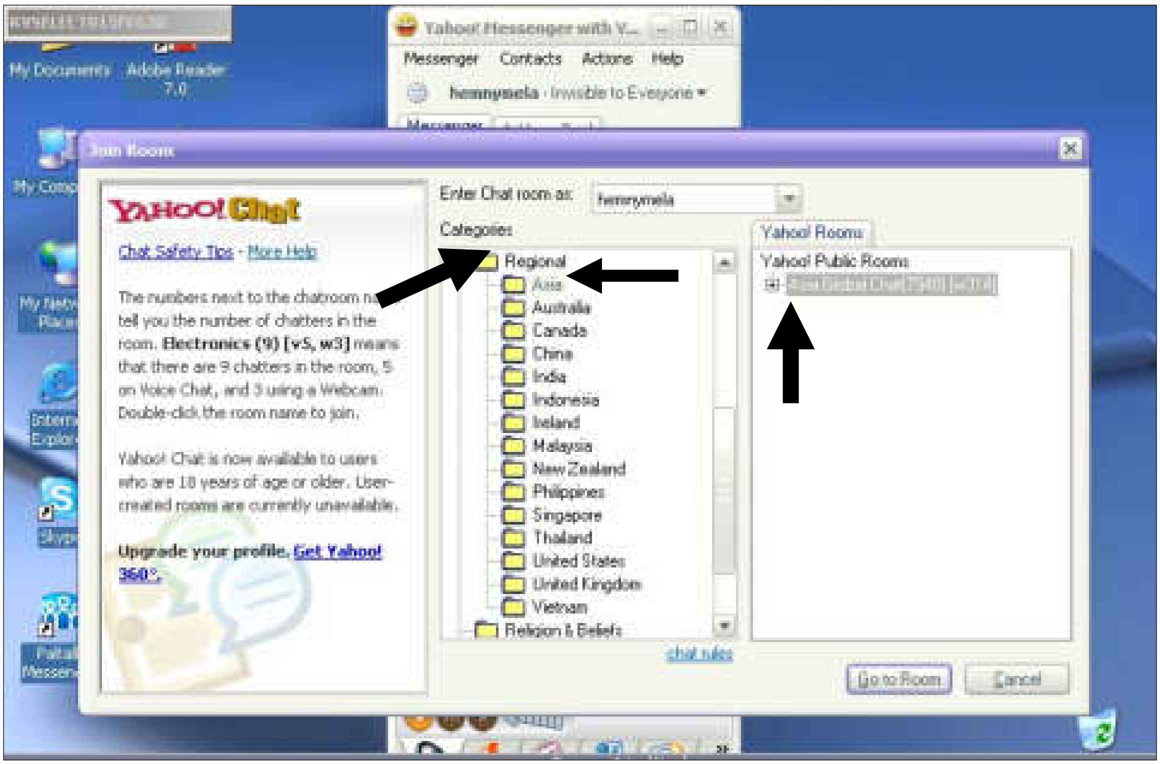

-پاشان كليك لەسەر هێمای(+)بەردەم Asia Global chatبکە،لەبەشی yahoo roomدا،کەبەهۆیەوە ژوورەکانی چاتی ئاسیات بۆ دەکرێتەوە و،پاشان بە ئارەزووی خۆت دووانە كليك لەسەر ژوورێكيان بکەو،بەمەش پاش کەمێك داغڵ بەو ژورەدەبيت:

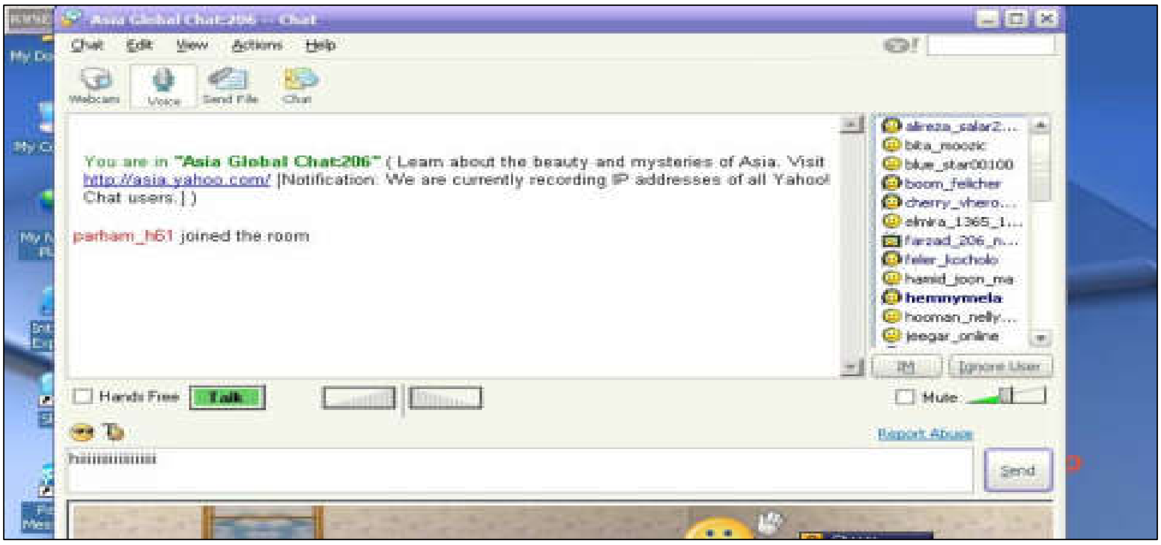

سەرنج:هەندێك جار کەدەتەوێت داغڵ بە ژورێك ببيت، دايەلۆگ بۆکسێکت بۆ دەکرێتەوەو،داغڵ نابيت بەلآم ئەو دايەلۆگ بۆکسە پێت دەڵێت کەئەو ژورە پربووەو،هەوڵی ژورێکی دیکەبدە،بۆیە تۆش دووبارەهەوڵبدەرەوە و،ئەمجارە دووانە کليك لەسەر ژورێکی دیکەبکە.

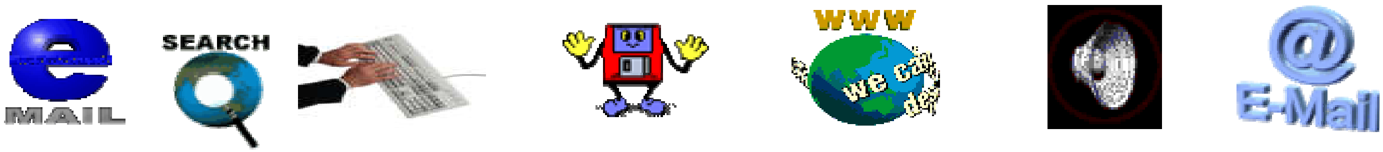

-پاشان لەخانەی نووسینی دەقدا شتێك بنووسەو دواتر كلیك لەسەر دووگمەی ناردن Sendبكە،یان پەنجەبنێ بە دووگمەی ئینتەری سەركیبۆردەكەدا:

-پاشان لەبەشی لای ڕاستدا وەكو لەوێنەكەدا دیارە سەهمی ماوسەكە ببەرەسەر ناوێك،كە بتەوێت چاتی لەگەڵ بكەیت و،پاشان دووانە كلیكی لەسەر بكە:

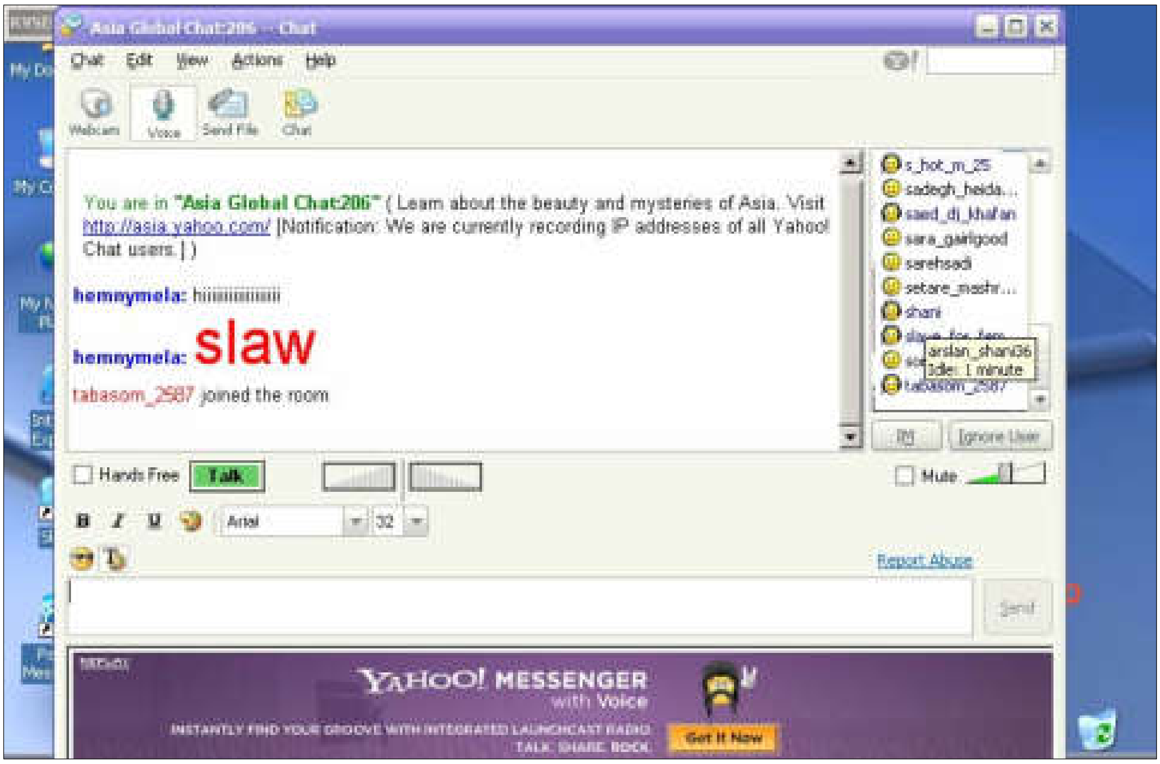

–بەشی تایبەت بە چاتکردن لەگەڵ ئەو کەسەی هەڵت بژارد دەکرێتەوەو،بەهۆیەوە پەیامی خۆت بۆ ئەو کەسە بنێرەو،چاوەڕوانی وەلاّم بکەو،بەو شێوەیە بەردەوام بە لە چاتکردن،یان هاوکات وەکو پێشتر باسمان کرد بچۆ کەسی دیکەش هەڵبژێرەو،چاتی لەگەڵ بکە:

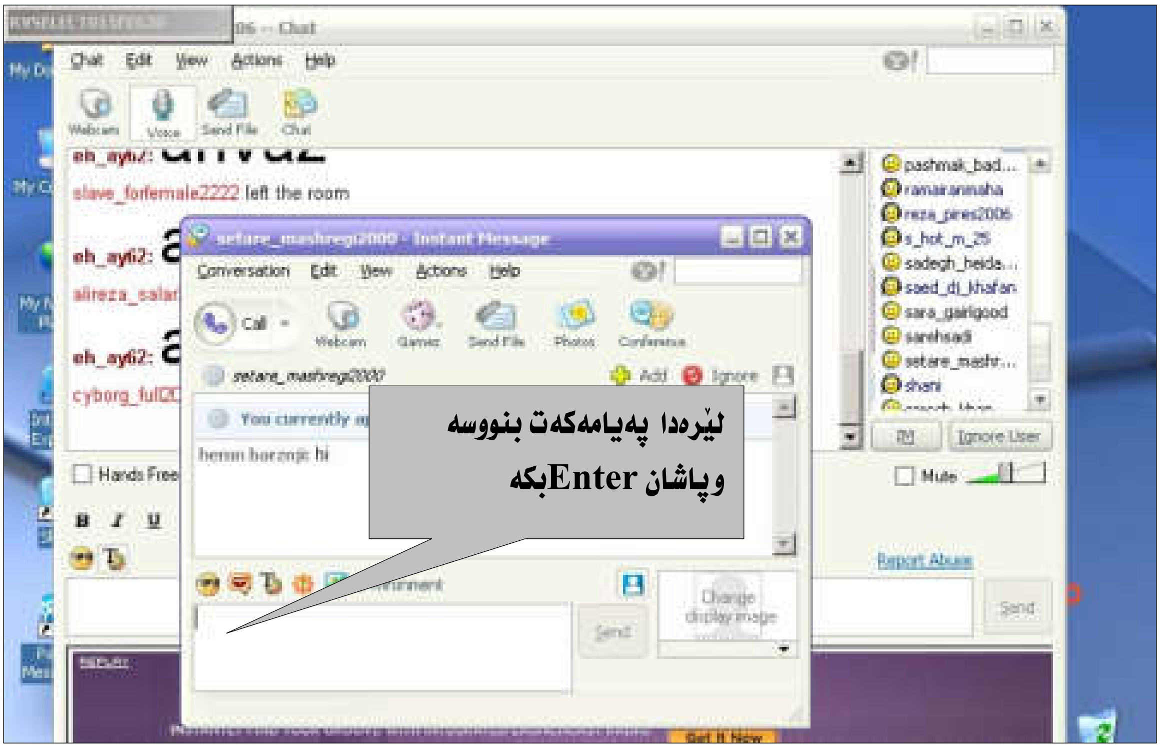

–دوای تەواو بوونت لەچات پێویستە بچیتە دەرو بۆ ئەم مەبەستەش کلیك لەسەر file بکەو،پاشان سەهمی ماوسەکە ببەرەسەر Sign out وکلیکی لەسەربکە:

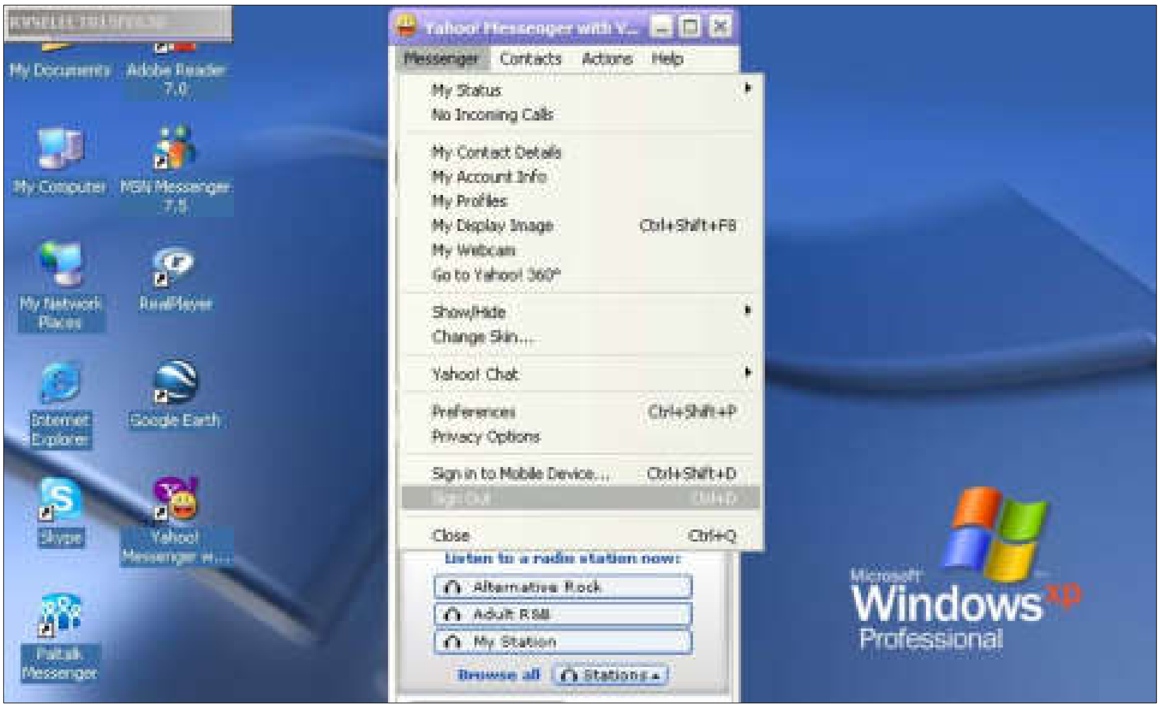

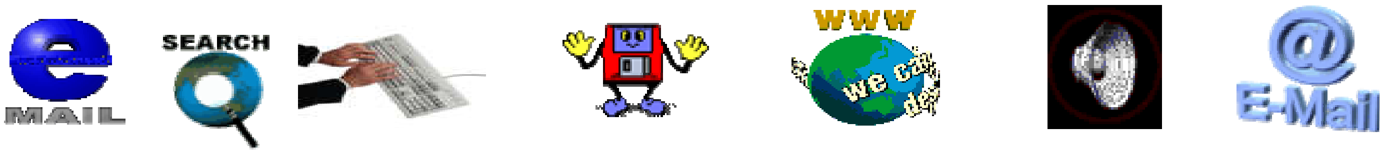

–بەمەش لە یاهوو ماسنجەر دەردەچیت و،بۆ داخستنەوەی بەرنامەکە کلیك لەسەر fileبکەو،پاشان سەهمی ماوسەکە ببەرەسەر Exitوکلیکی لەسەربکە:

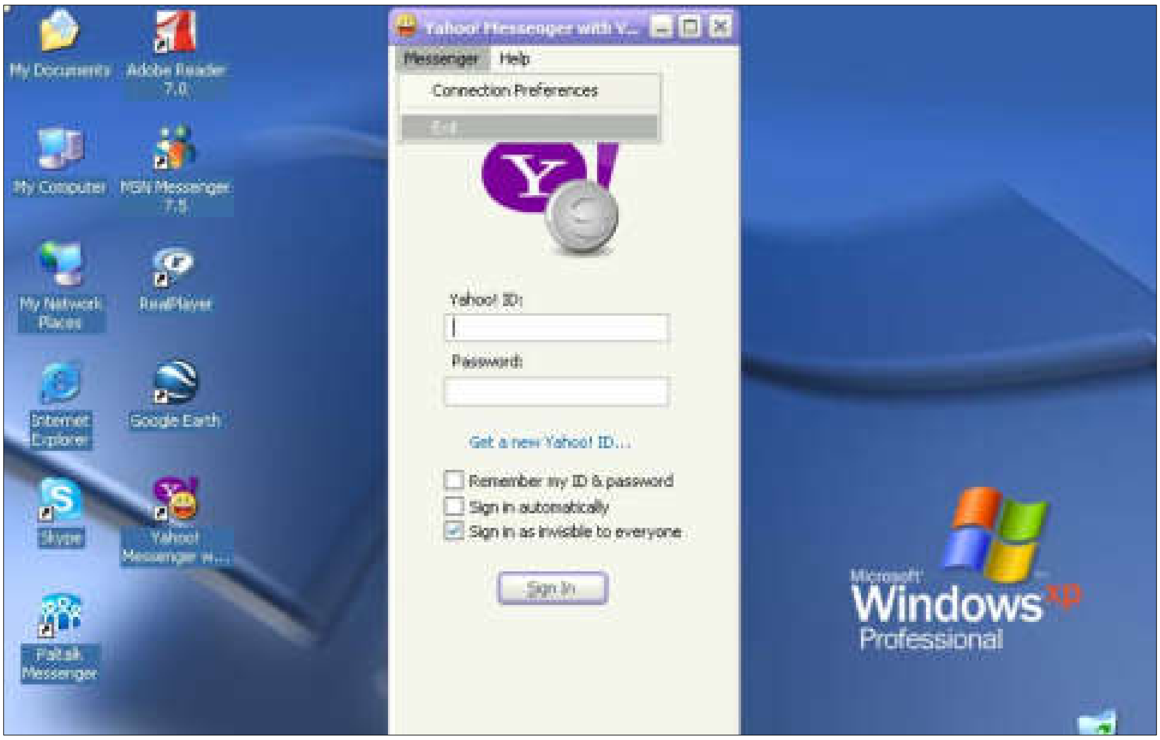

–دوواتر کلیکی okبکە،لەو پەیامەی کەپێت دەڵێت ئایا دەتەوێت دڵنیابیت لە داخستنەوەی یاهوومێسنجەر ،و بەمەش بەرنامەکە دادخرێتەوە:

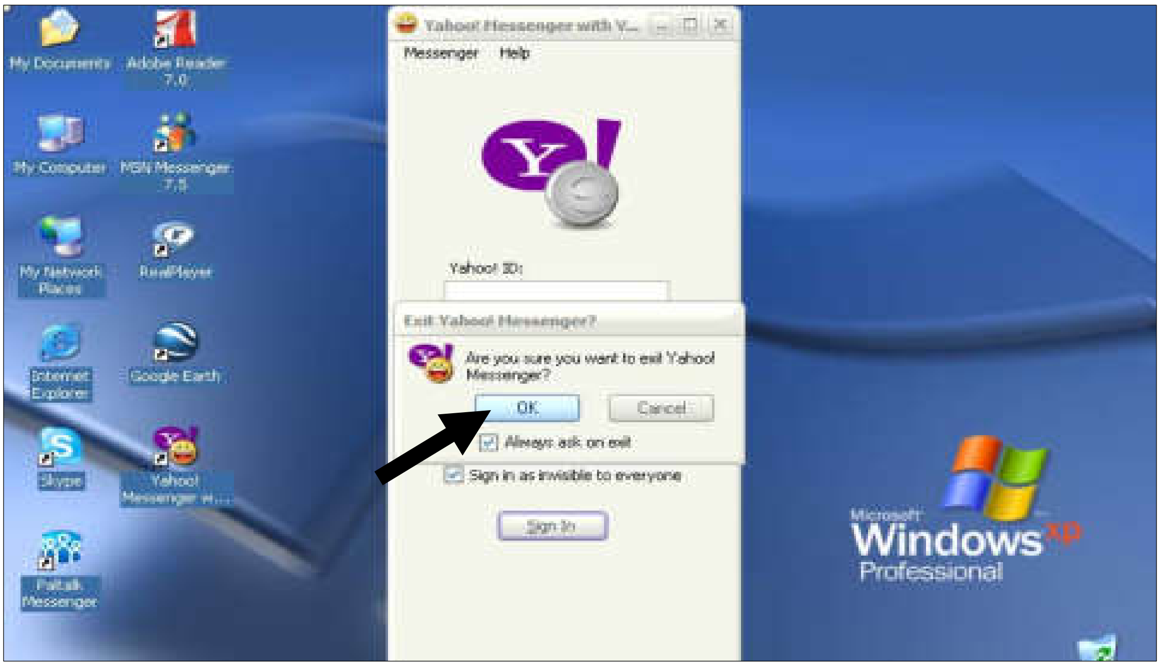

*سەرنج:

دەتوانیت بۆ داخستنەوەی بەرنامەی یاهوو مێسنجەی کلیك لەسەر دووگمەی داختنی closeسەر شریتی ناونیشانی Title Bar بەرنامەکە بکەیت.

بەشی دەهەم

university

زانستگە(زانکۆ)جیهانییەکان

و

خوێندنی ئینتەرنێتی

Open Unversity

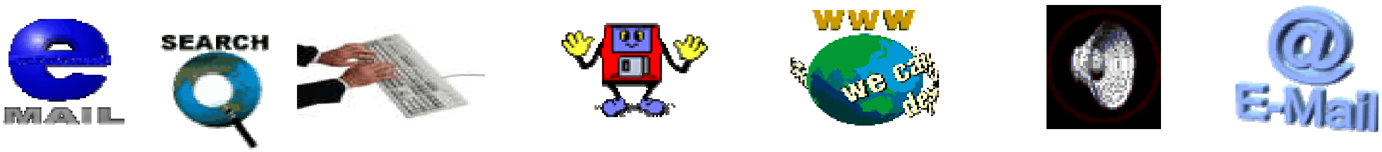

ییلYale

زانکۆی سه‌رۆکه‌کان

زانکۆی ییل Yaleیه‌کێکه له‌زانکۆکانی نوخبه له ئه‌مریکا به‌تایبه‌تی و،له جیهاندا به‌گشتی و،به زانکۆی سه‌رۆکه‌کان ناسراوه ،له‌به‌ر ئه‌وه‌ی ژماره‌یه‌کی زۆر سه‌رۆکه‌کانی ئه‌مریکا له‌م زانستگه‌یه خوێندنیان ته‌واو کردووه‌و،له ناویاندا سه‌رۆکی ئێستای ئه‌مریکا (جۆرج ده‌بلیوو بۆش).

ئه‌م زانکۆیه له ساڵی ١٧٠١دامه‌زراوه له‌سه‌ر ده‌ستی (ابراهام بیرسون)له (کیلنج ورس)و،له‌ساڵی ١٧١٦گوێزرایه‌وه بۆ (کونیکتیکت)،و هه‌نووکه زیاتر له ملیۆنێك ناونیشانی کتێبی لێهه‌یه‌و،له‌سه‌ده‌ی نۆزده‌وه‌و،پێشتریش و،له ساڵی ١٨٨٧دازۆر کۆلێژی له خۆگرتووه له‌وانه:

کۆلێژی پزیشکی ١٨١٠

کۆلێژی یاسا ١٨٤٣

کۆلێژی هونه‌روزانست ١٨٤٧

کۆلێژی مۆزیك ١٨٩٤

کۆلێژی سروشت وخوێندنی دارستان ١٩٠٠

کۆلێژی په‌رستاری ١٩٢٣

کۆلێژی نواندن ١٩٥٥

کۆلێژی بیناسازی ١٩٧٢

کۆلێژی ئیداره ١٩٧٤

وه‌کو ئاماژه‌مان پێدا ،چوار له شه‌ش سه‌رۆکه‌ی کۆتای ئه‌مریکا ده‌رچووی ئه‌م زانکۆیه‌ن له‌وانه:

سه‌رۆکی هه‌نوکه‌یی ئه‌مریکا (جۆرج دبلیوو بۆش) که له‌ساڵی ١٩٦٨دا ده‌رچووه.

سه‌رۆکی پێشوو ئه‌مریکا (ویلیام جیفرسون کلینتون).

له‌م زانکۆیه‌دا نمره‌کانی (بکالوریوس و،ماجستێر و،دکتۆرا)ده‌خوێندرێت که‌له ساڵی٢٠٠٤-٢٠٠٥داژماره‌ی ئه‌و خوێندکارانه‌ی ویستیان له‌م زانکۆیه بخوێنن (١٩٦٨٢)که‌س هه‌بوو ،به‌ڵام (١٩٥٨)که‌سیان وه‌رگیران.

زانکۆی ییل

www.yale.edu

undergraduate.admissions@yale.edu

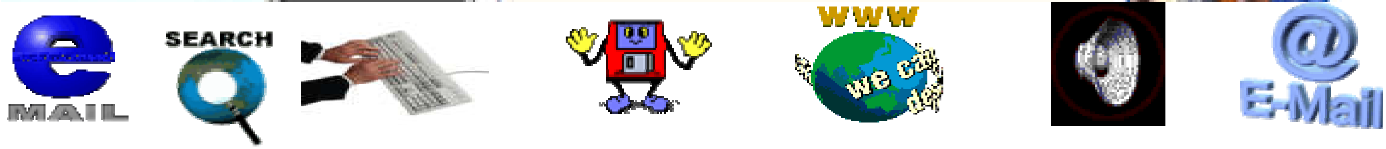

زانستگە (زانکۆ) و پەیمانگە بۆخوێندنی سینەما

١- کەنەدا/ مۆنتریال mhsoc
مالْپەڕی ئەنتەرنێت
http://welcom.concordia.ca/concordia

خوێندن بە زمانەکانی ئینگلیزی و فەرەنسی مەرجی سەرەکی وەرگرتنەو، لەگەلْ ئەوەشدا کارئاسانی کراوە بۆ ئەو کەسانەی ئەم دوو زمانە نازانن و خوێندنگەی تایبەتیان بۆ کراوەتەوەهەتاوەکو کۆرسی زمانی تیا بخوێنن و پێش کات فێری ئینگلیزی و فەرەنسی بن و بەهۆیەوە دەتوانن بڕوانامەی بەکالوریوس و ماستەر و دکتۆرا بەدەست بهێنن و ماوەی خوێندن لەم زانستگەیە بریتیە لە دووسالْی پابەندبوونی خوێندنی هەتاوەکو (٥) پێنج سالْ و هەندێك کاتیش part time جێبەجێ دەکرێت.

٢- فەرەنسا the society for French American cultural service and educational aid FACS
مالْپەڕی ئینتەرنێت www.facsea.org
ئیمەیلْ info@facsea.org

٣- فەرەنسا film
مالْپەڕی ئینتەرنێت:
Filmmaking.org
ئیمەیلْ :
٣٥mm@film-making.org

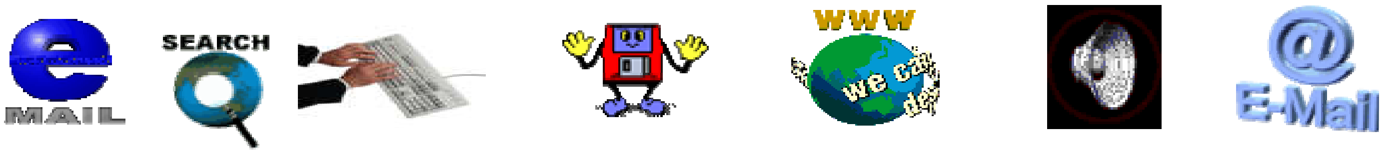

٤- ئەمریکا فیلم NEWYORK FILM ACADEMY

ئیمەیل :-

- بەریتانیا WWW.NYFA.COM , Filmuknyfa.com

- ئەمریکا STUDIOS@NYFA.COM

٥- زانستگەی کۆڵۆمبیا Columbia university

ماڵپەڕی ئینتەرنێت www.columbia.edu/acis/email/

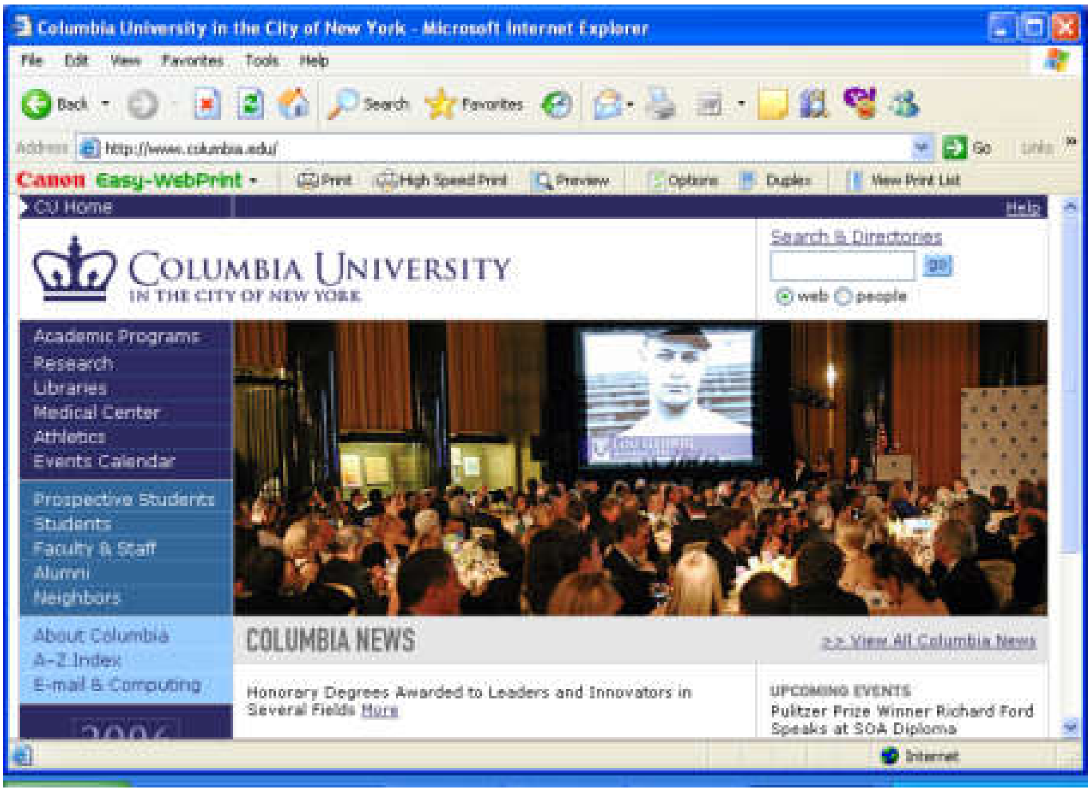

٦- Augusta state university

admissions@ang.edu

٧- زانستگەی هونەری ئەکادیمی academy of art university

WWW.ACDEMYART.COM

websupport@academyart.edu

٨- بەریتانیا

* College London, king

enquiries@ulcc.ac.uk

* University of Kent

www.kent.ac.uk

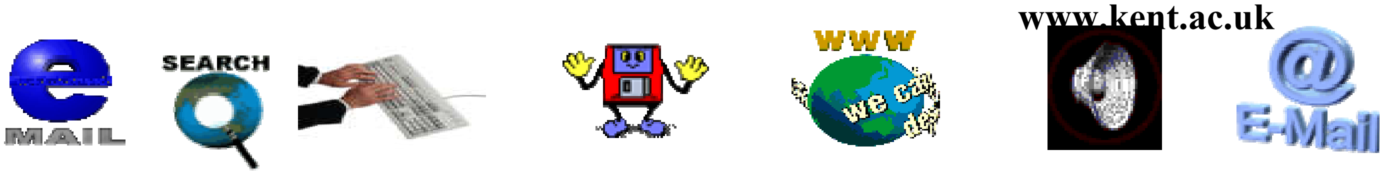

پەیمانگەو کۆلێژ بۆ خوێندنی مۆزیک

نەمسا: Art in university of music and vdramatic

کندا: Acadia school of music

Barbara.jordan@acadiau.ca

www.acadiau.ca

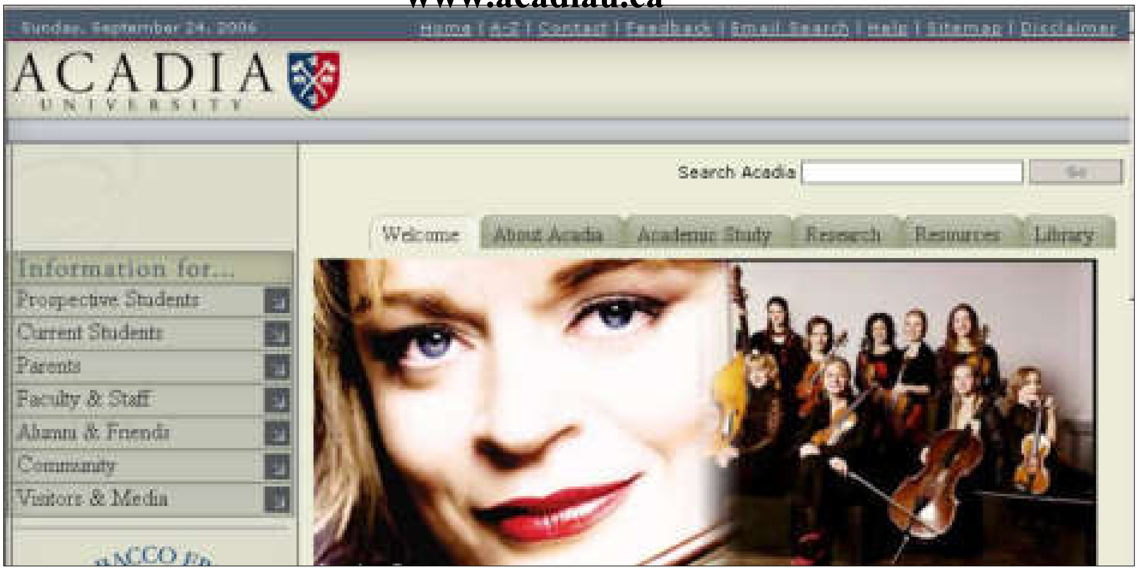

تۆرنتۆ: University of Toronto faculty of music

music.artsci@utoronto.ca
undergrad.music@utoronto.ca

بریتانیا: University of London

the royal Holloway department of music
music@rbul.ac.uk
Birmingham conservatoire fice
Fax: +٤٤(٠) ١٢١ ٣٣١ ٥٩٠٦

Association of conservatoire eurpean
aecinfo@aecinfo.org

تشیك: Prague charles university

zahranicni@ff.cuni.cze

فرنسا: jracam centropompidou

www.jracam.centrepompidou.com
Fax: ٠١ ٤٤ ٧٨ ١٥٤٠

ئەڵمانیا: Universitat dez kunste berlin

aaa@udk-berlin.de

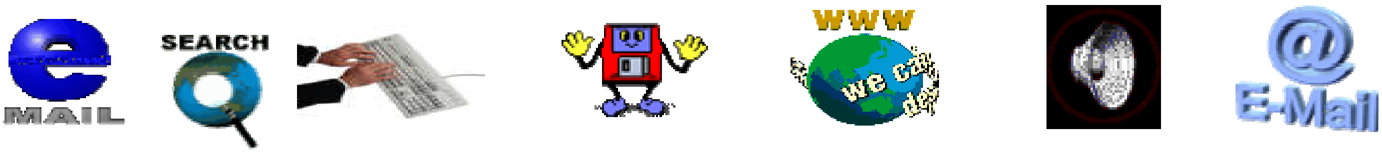

چەند زانكۆیەك بۆ خوێندنی ڕاستەوخۆو ئینتەرنێتیش

زانكۆی نیۆرك

www.nyu.edu

یەكێكە لە زانكۆ گەورەو،ناسراو،ناودارەكانی ویلایەتە یەكگرتووەكان–ئەمریكا:

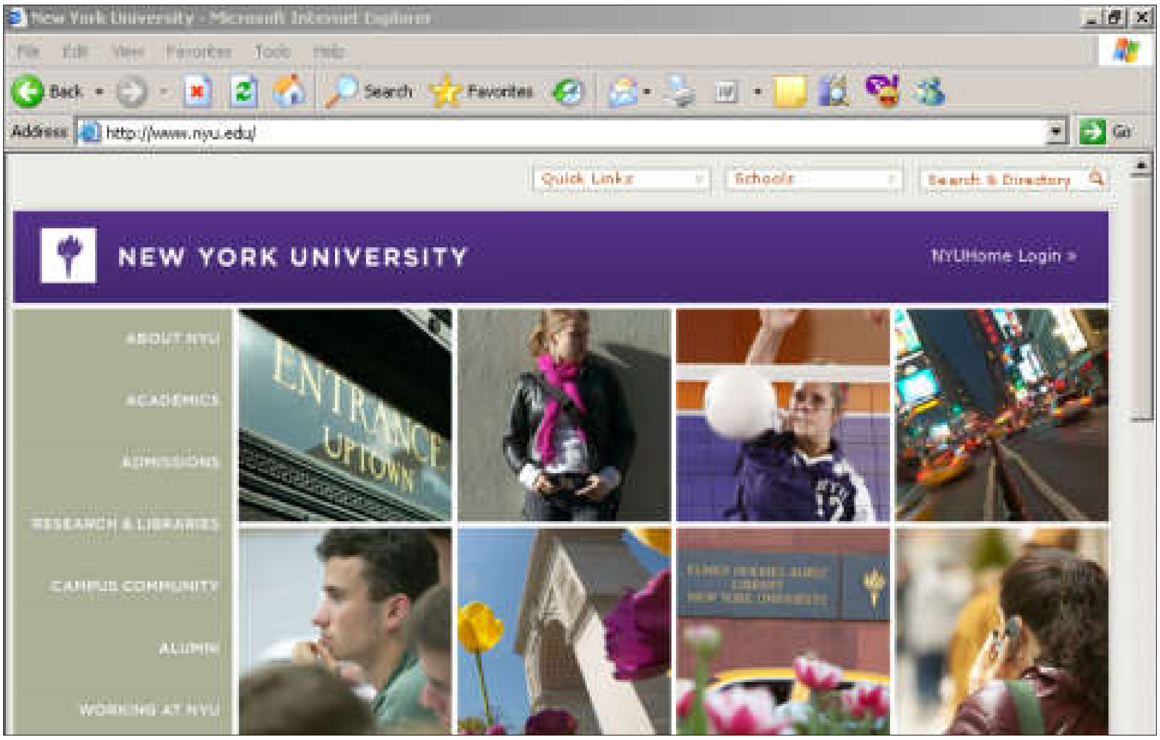

زانكۆی فونیكس

www.uophx.edu

ئەم زانكۆ ئەمریكییە لەساڵی ١٩٨٩لە سانفرانسیسكۆ دامەزراوەو،یەكێكە لە زانكۆ پێشكەوتووەكانی ئامریكا.

زانكۆی شار

www.city.edu

زانكۆیەكی تایبەتی ناسراوی ویلایەتە یەكگرتووەكانی ئامریكایە.

زانكۆی ڕۆجەرز

www.rogers.edu

لەم زانكۆ ئەمریكییەوە دەتوانیت بەبێ پابەند بوون بەكاتەوە بخوێنیت و،هاوكات هۆڵی ئیفترازی ئامادەكراوە و،دروست كراوەو،بە دەنگ و ڕەنگ دەتوانیت بەشداری كۆرسەكان بكەیت

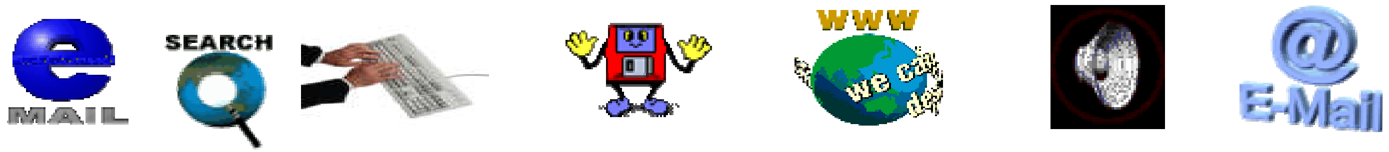

زانکۆی جیهانی

www.international.edu

لەم زانکۆیەوە دەتوانیت بڕوانامەکانی بەکالۆریۆس و....ماجستێر لە زۆر بواردا بەدەست بهێنیت:

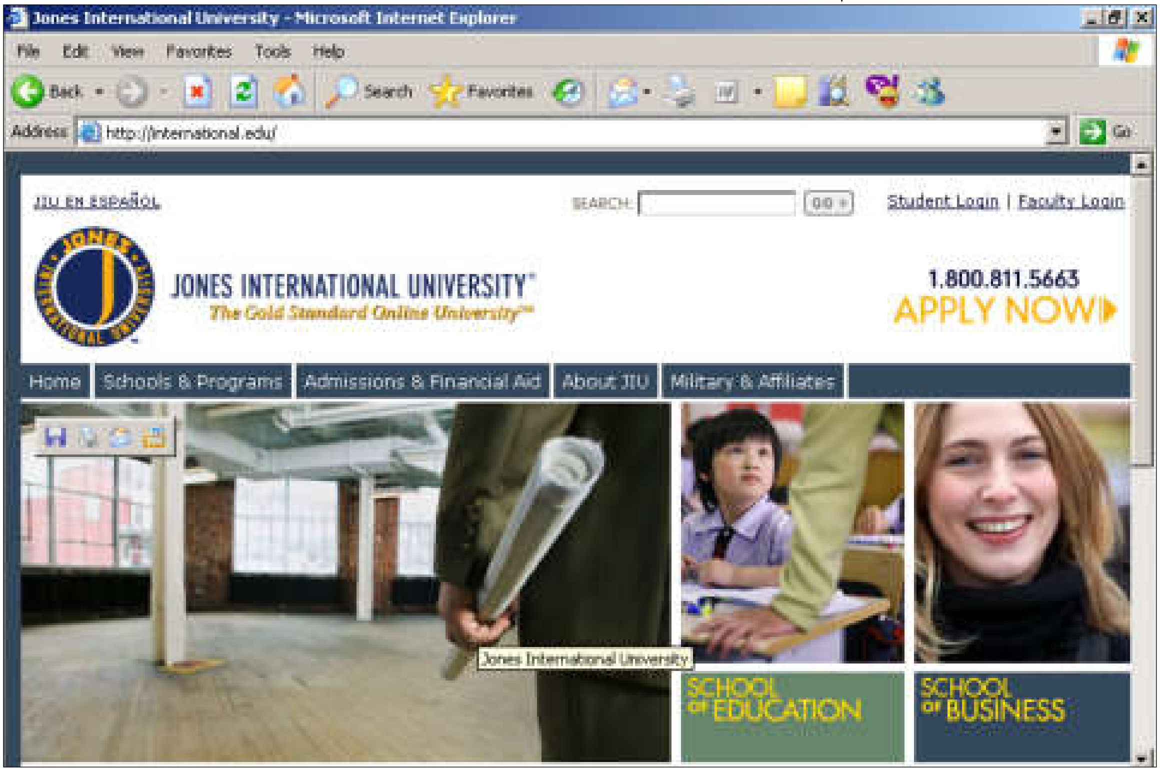

زانکۆی ئەلینوێز

www.online.uillinoise.edu

ئەم زانستگە ئەمریکییە لەساڵی ١٩٩٧دامەزراوەزبوارەکانی

(ژمێریاری،ریکلام،ڕاگەیاندن،بەڕێوەبردن،کیمیا،زمانەکانی:ئینگلیزی–

ئەڵمانی و....،جوگرافیا،تەندروستی،کتێبخانەوئەرشیف،برینپێچی،بیرکاری،دەرمانسازی،زانست،ڕامیاری،ویاساو....)

بۆ فێرخوازان دەستەبەردەکات بەهەردوو شێوەی ڕاستەوخۆو،ئۆپن،بۆ هەموو تەمەنەکان.

زانکۆی کالیفۆرنیا

www.california.edu

ئەم زانستگەیە،یەکێکە لە زانستگە گرنگەکانی بواری خوێندنی ئینتەرنێتی و،ڕۆڵی زۆر گرنگ دەبینێت لە نێوان زانکۆکاندا و،لە پرۆسەی خوێندنی کراوەدا دەبێتە ناوەندێك لە فێرخوازو،زانکۆکانی تری کالیفۆرنیادا.

زانکۆی ئەرەبی

www.arabuniversity.com

یەکەمین زانکۆی عەرەبییەو،ساڵی ١٩٩٧لەسەر تۆڕی ئینتەرنێت دامەزراوە،وخزمەتگوزارییەکان بە زمانی عەرەبی پێشکەش دەکات بۆ ئەو کەسانەی دەیانەوێت لەبوارەکانی زانستی کۆمپیوتەردا بخوێنن،هەلی باشدەرەخسێنێت بەهەمان پرۆگرام و،بڕوانامەی (عین الشمس)و(زانکۆی تۆرینتۆ)ی(کەنەدی)

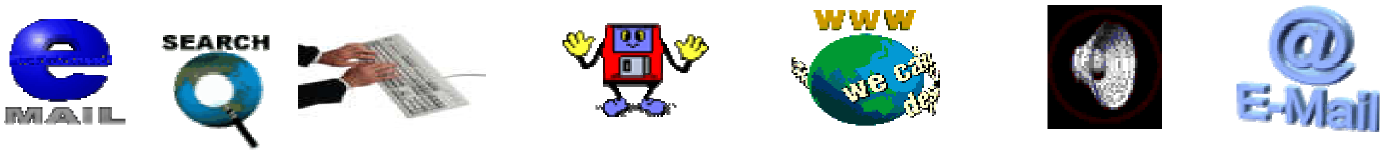

زانکۆی کراوە

www.open.ac.uk

گەورەترین زانکۆی بریتانییەو،ئەم زانکۆیە هەموو پێداویستییەکانی خوێندن لە رێگەی ئینتەرنێتەوە پێشکەش دەکات ،کە بریتییە لە مەنهەجی خوێندن و،پەروەردەی ،وزانستی مرۆڤایەتی و،کۆمپیوتەر و،بیرکاری:

زانکۆی فرانکلین

www.onlinefranklin.edu

ئەم زانستگەیە بەشێکی تایبەتی بۆ online courseو،بەتایبەتی گرنگی بە خوێندنی ژمێریاری و،کارگێڕی و،بیرکاری و،زانستی کۆمپیوتەر دەدات.

زانکۆی زیف دیفیز

www.zdu.com

ئەم زانستگەیە خولی پسپۆڕی لە بواری کۆمپیوتەرو،ئینتەرنێت دا ،دەکاتەوەو،هەموو بابەتەکانی زمانەکانی پرۆگرام و،سیستەمەکانی کارپێکردن و،یاسای واتاکان لەخۆ دەگرێت.

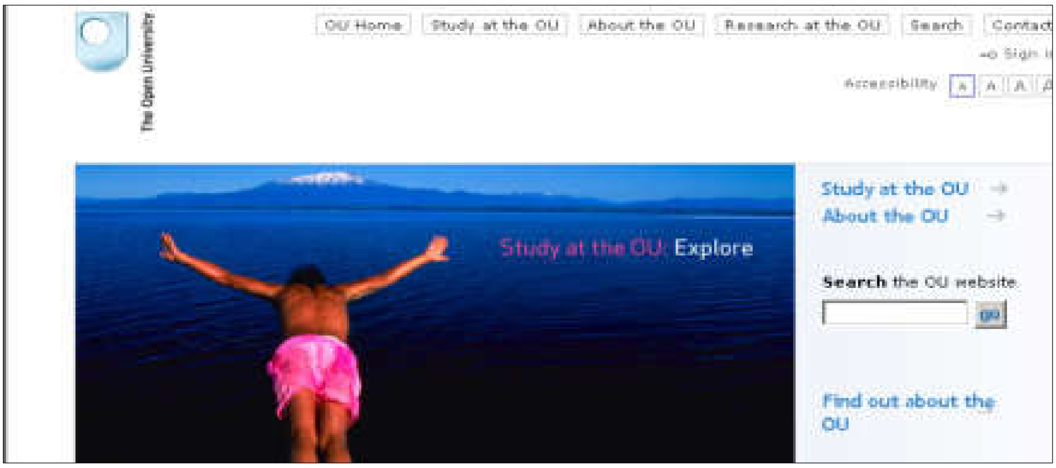

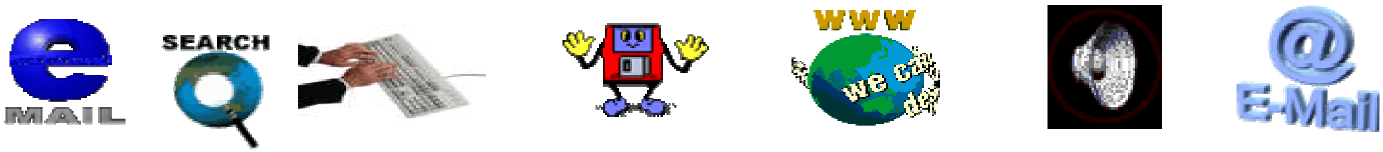

پەیمانگەی هێرتج

www.hol.edu

زانکۆی فرانکلین

www.online.franklin.edu

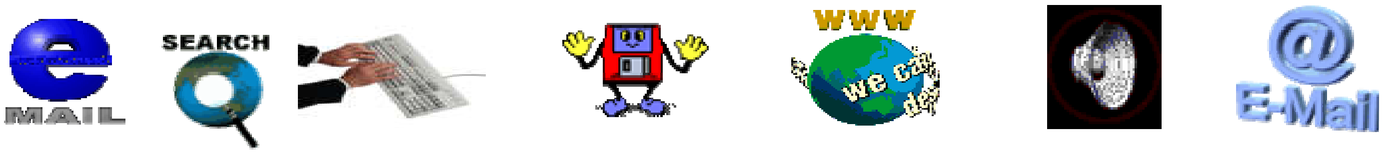

ئی لێرنین تێکنه‌لۆجی

www.e-education.ca

World wide learn

www.worldwidelearn.com

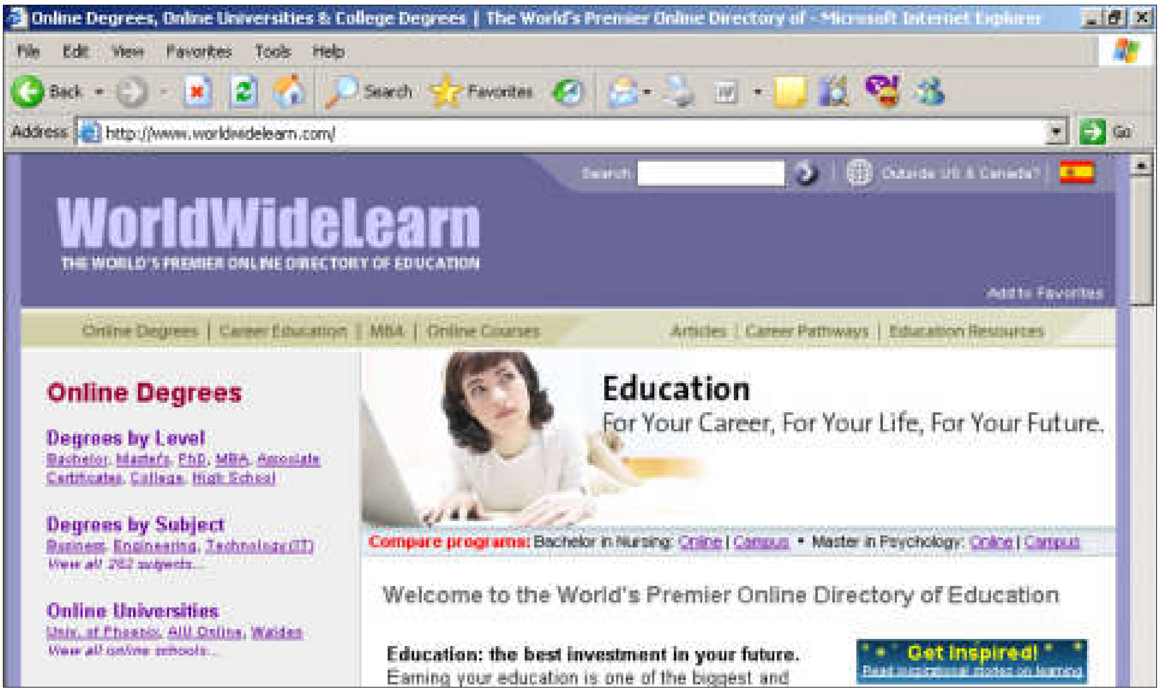

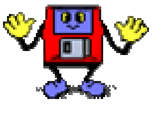

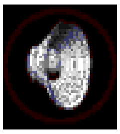

Alumni
www.alumni.net

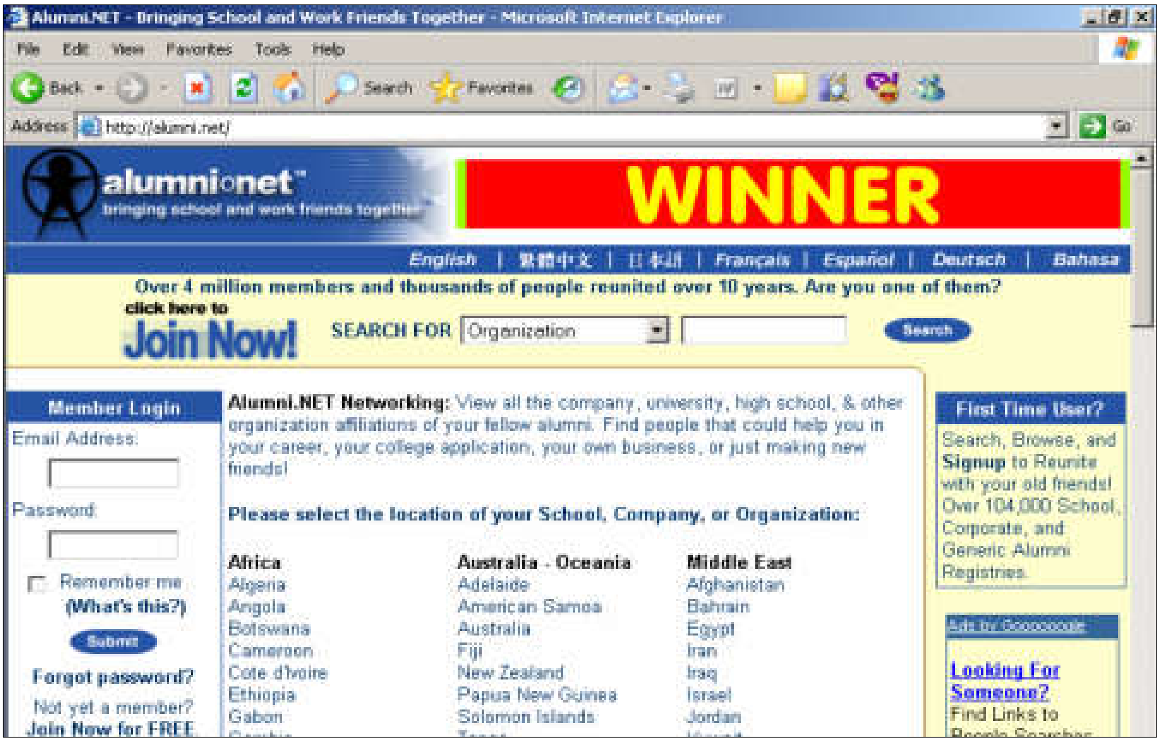

Online course and degree
www.cuonline.edu

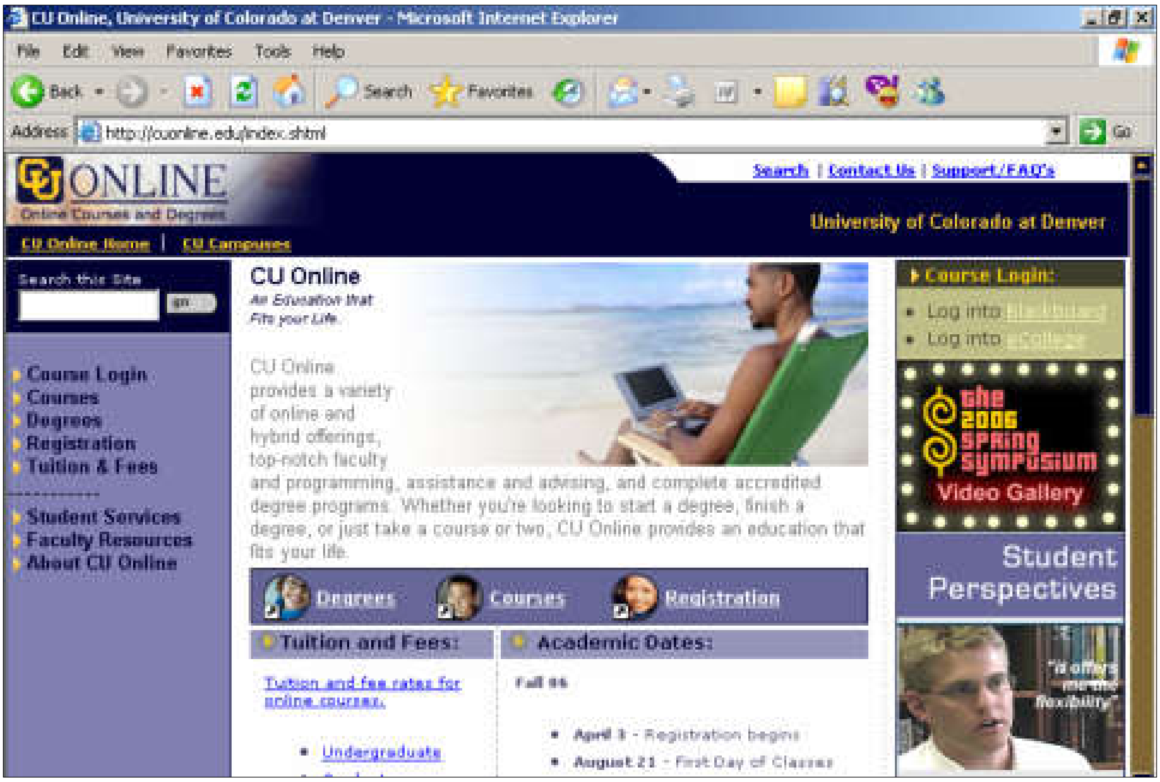

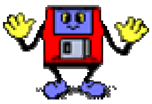

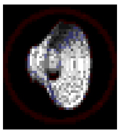

Virtual University
vu.msu.edu

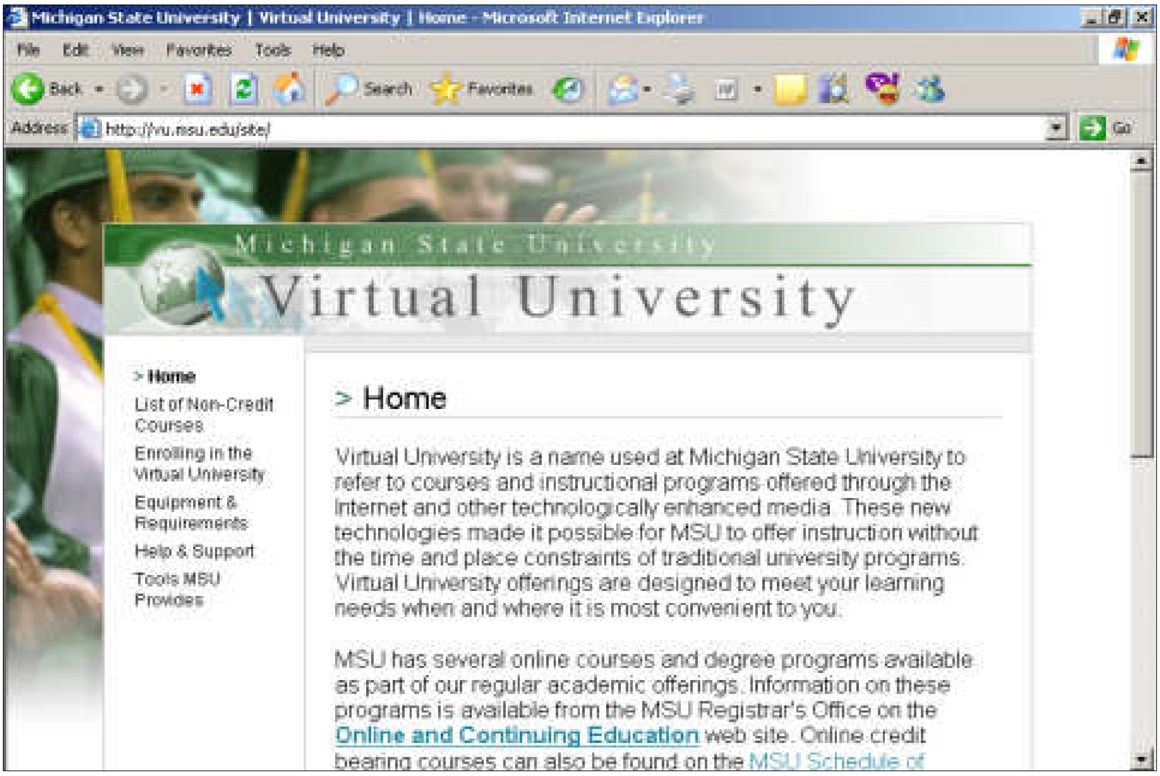

California calcoast university
www.calcoast.edu

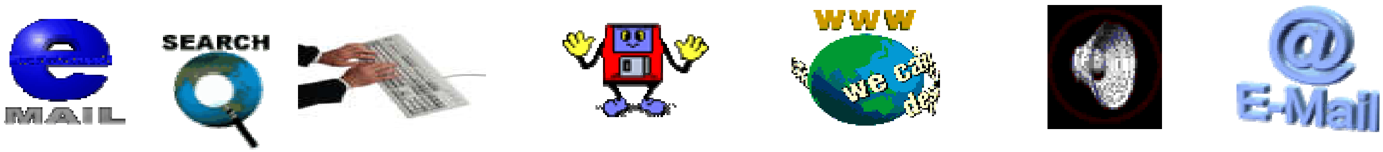

Kennedy-western university
www.kw.edu

Florida state University
www.fsu.edu

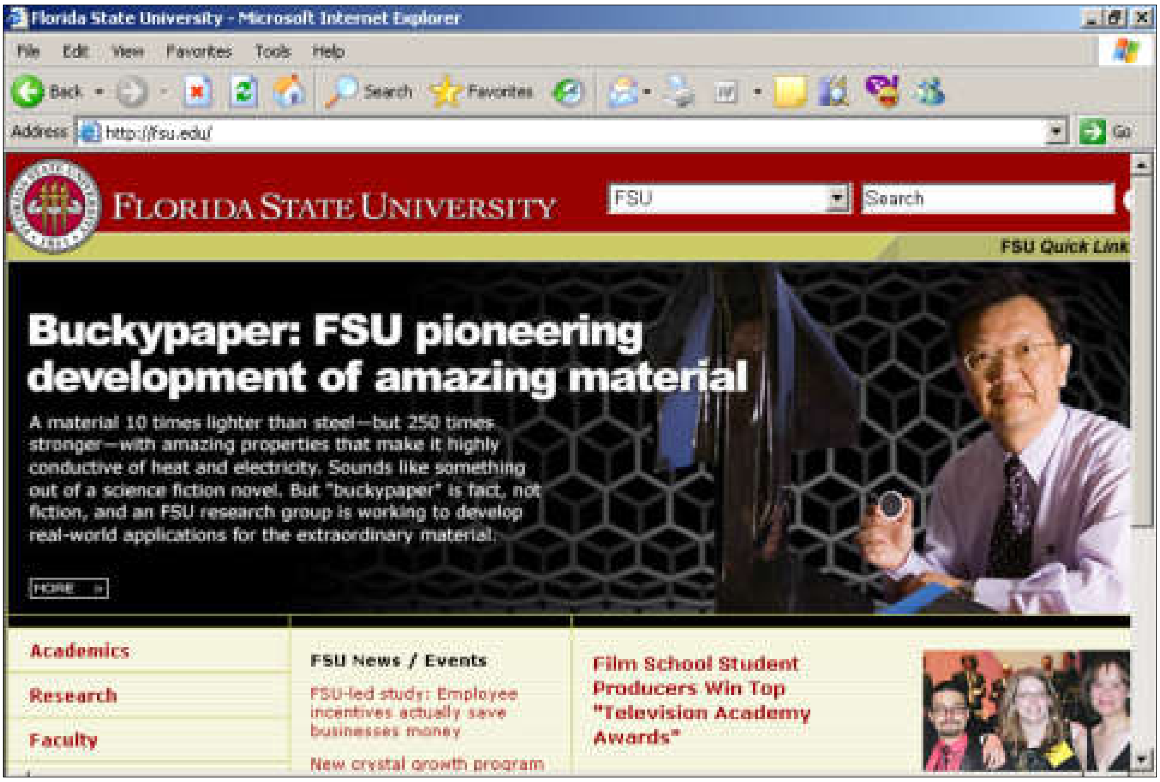

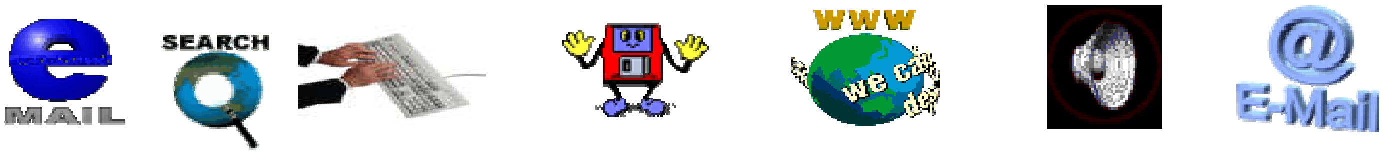

Devry University
www.devry-degrees.com

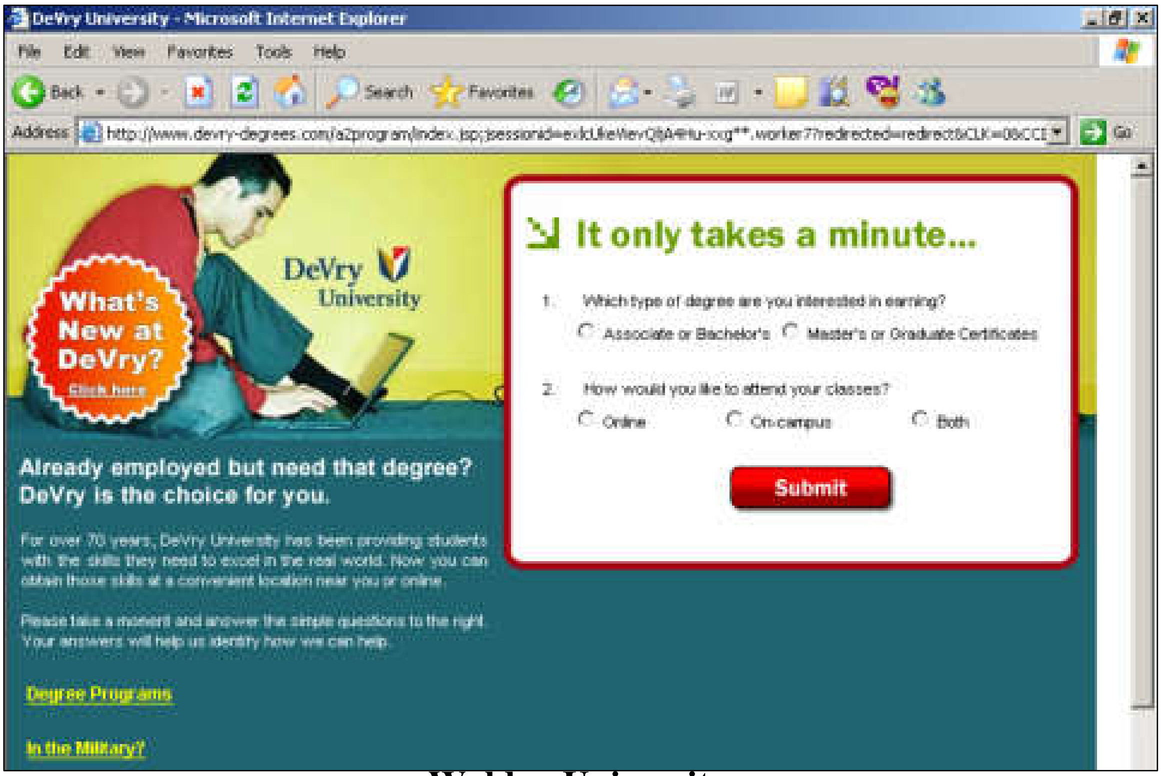

Walden University
www.waldenu.edu

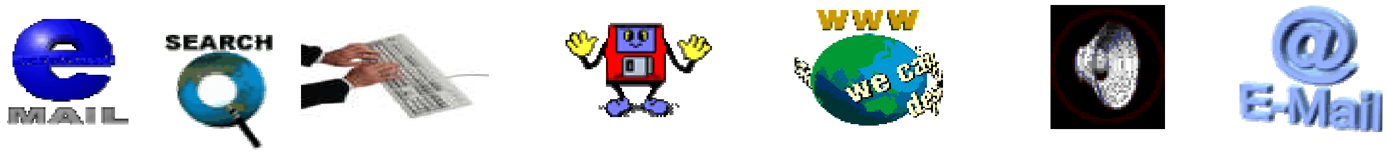

Ellis College
www.ellis.nyit.edu

Aiu online
www.aiuonline.edu

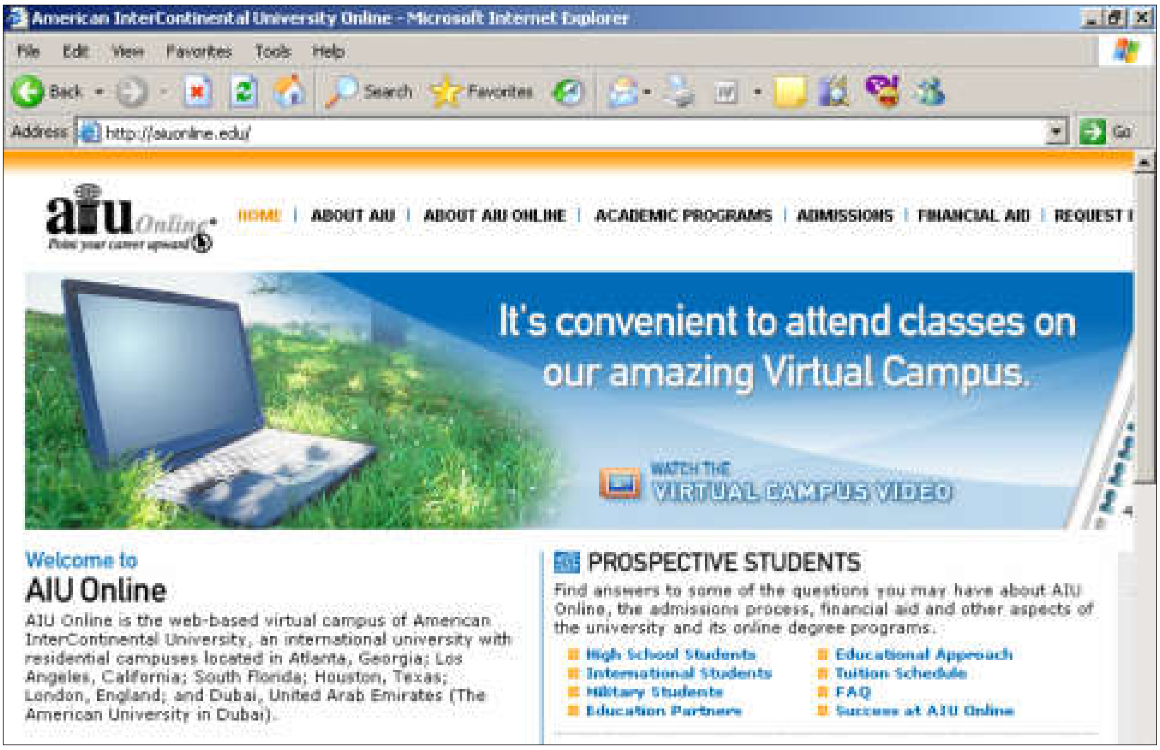

Devry University
www.devry.edu

Regis University
www.regisonline.org

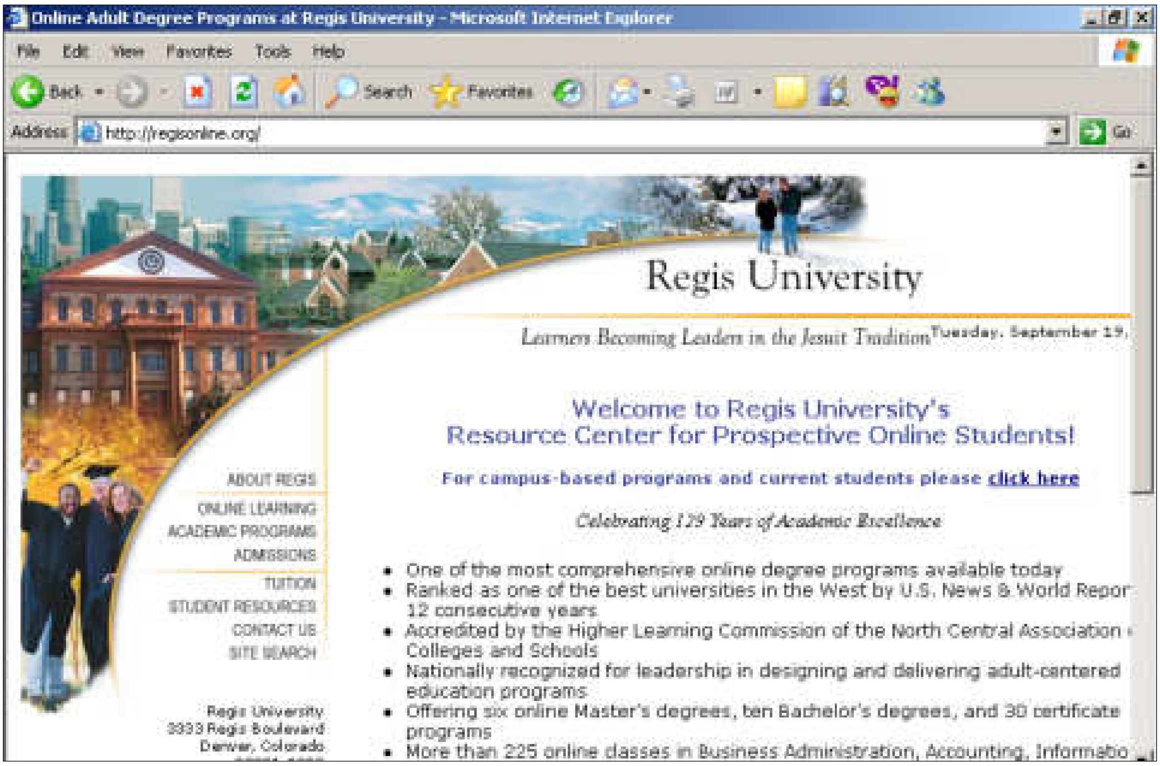

eCornell
www.ecornell.com

University of Maryland
www.umuc.edu

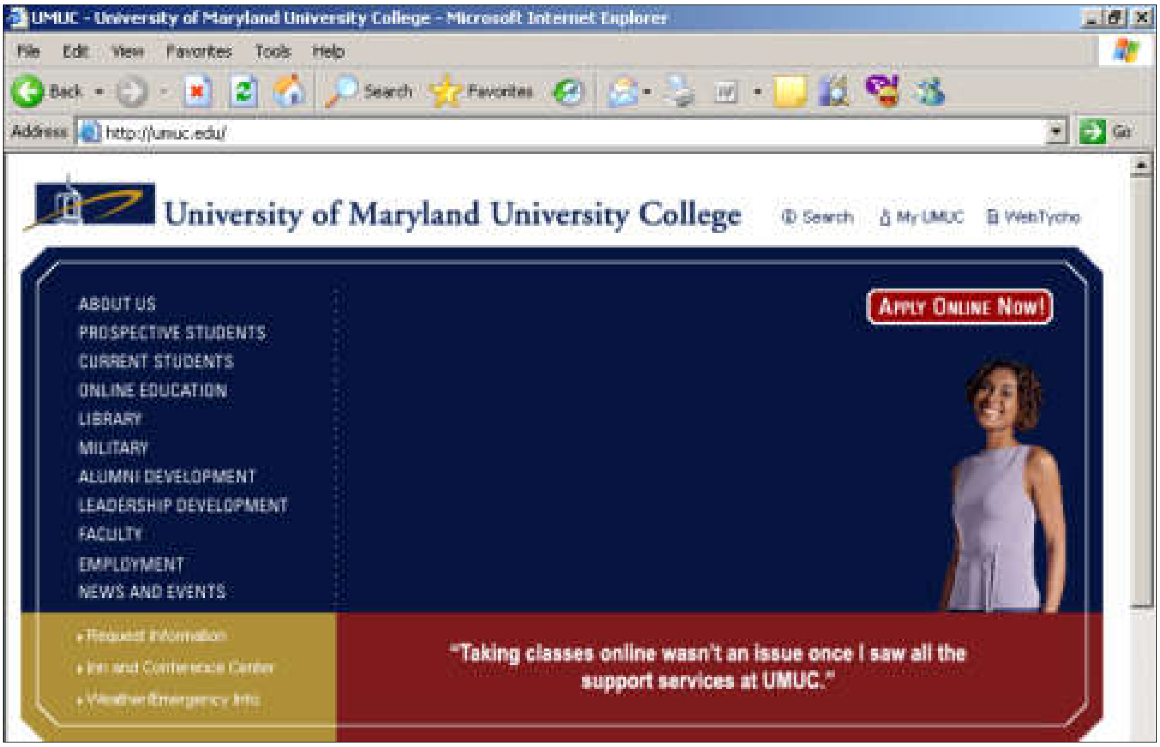

پەیمانگەو...کۆلێژ بۆ خوێندنی دیکۆر

ئیتاڵیا: Florence Design Academy

خوێندن بەزمانی ئینگلیزی و،ئەڵمانی و،ئیتاڵی یە.

ماوەی خوێندن : ساڵێك یان دووساڵ یان سێ ساڵ

ناونیشان:

Florence design academy
via marte lli n.٤
Firenze ٥٠١٢٩

Italy
Scuola Professionale internazionale di fotgrafia di moda
www.artschoolinitaly.com

خولی دیکۆری ناوەکی و،مجەوهەرات و،جل و بەرگ:

www.latelier.com

کندا: the art institutes

www.artinstitutecanada.com
International academy of design and technology

بریتانیا: jjaada

خولی جیاواز پێشکەش دەکات و،دەتوانیت دبلۆم بەدەست بهێنی

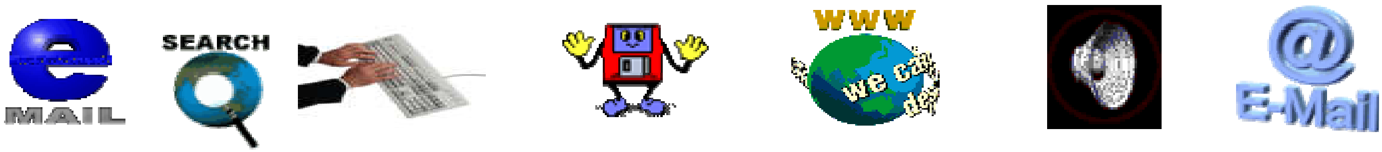

info@design-managment.org.uk

American International University

–بەكالۆریۆس لە دیكۆردا.

–دەگونجێت دبلۆمی دیكۆر لەڕێگەی ئینتەرنێتەوە بخوێنیت.

ئەمریكا:

International academy of design and technology

webmaster@interior-design-schools-colleges.com

The Art Institute (online)

دەتوانیت شەهادەكانی دیلۆم و،بەكالۆریۆس بەدەست بهێنی لە ڕێگەی ئینتەرنێتەوە یان ڕاستەو خۆ لە ناو كۆلێج دا.

West Wood College

نمرەی بەكالۆریۆس پێشكەشدەكات:

www.westwoodcollege.com

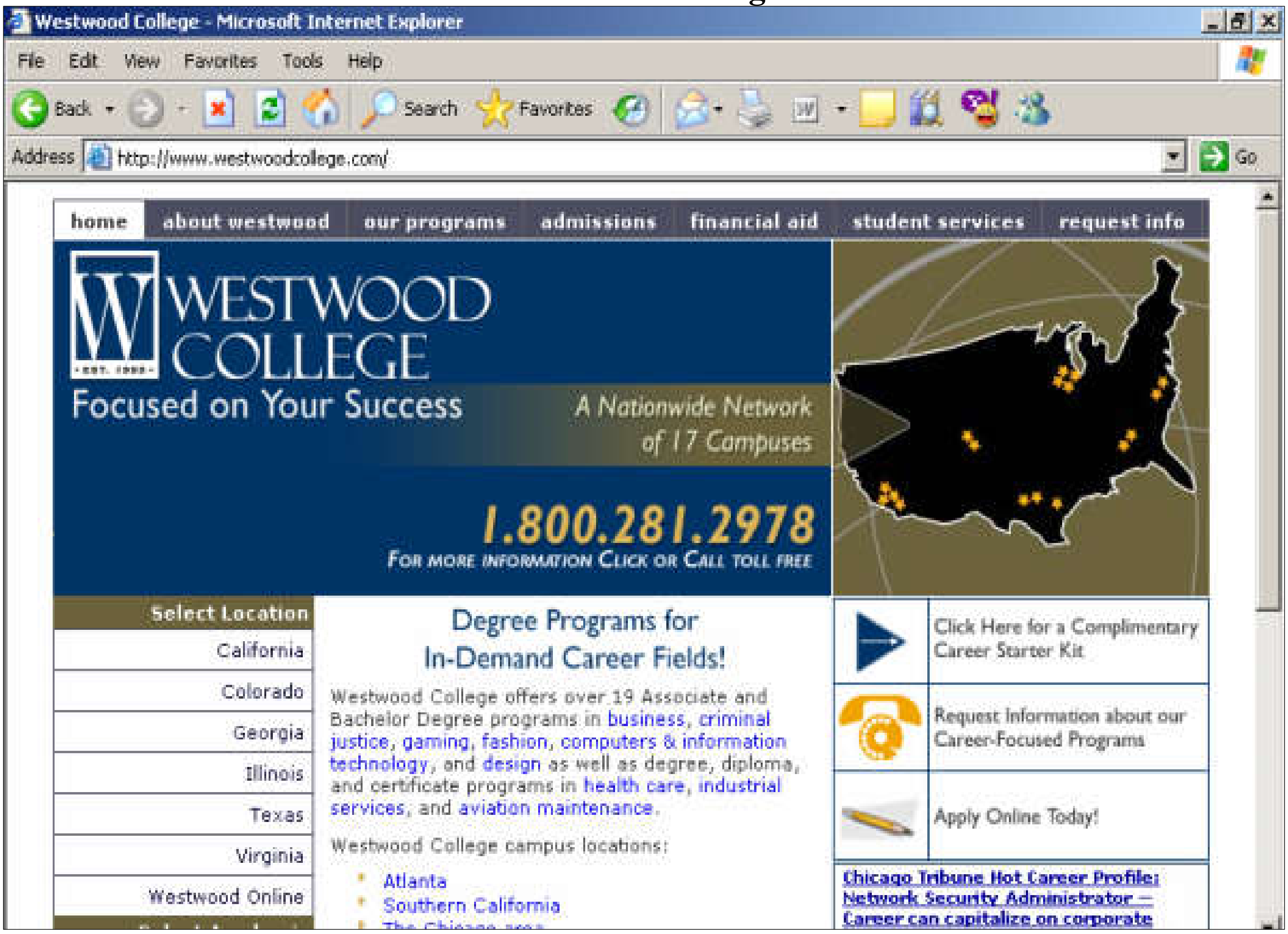

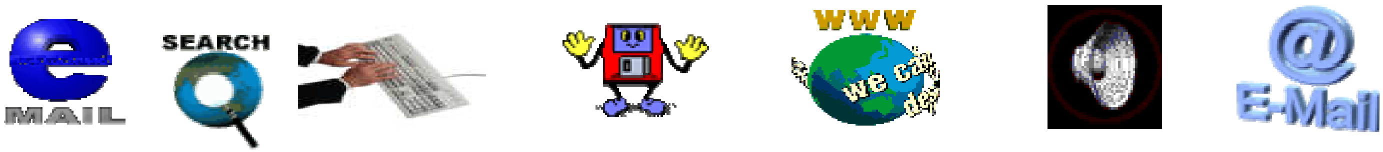

کامبردج Cambridge

زانکۆی بلیمەتەکان

زانکۆی کامبریج ،یەکێکە لە زانکۆ ناسراوەکانی جیهان و،کە ژمارەیەکی زۆر لە وەرگرانی خەلاتی نۆبڵ لە بلیمەتەکانی ئەم زانکۆیەن و،کۆلێژەکانی ئەم زانکۆیە بریتیین لە: (هونەر – پزیشکی – پزیشکی ڤێتێرنەری – خوێندنی دینی – مۆزیك – ئەندازیاری – زانستی سروشتی – ئابووری – جوگرافیا – مێژوو – کۆمپیوتەر – قانوون – زمان– بیرکاری – فەلسەفە – زانستی سیاسی وکۆمەلأیەتی –و.............)

ئەم زانکۆیە خاوەنی ٨١ خەلاتی نۆبڵە،یان ڕاستتر بڵێین لە ساڵی ١٩٠٤وە ،٨١ مونتەسیبی کامبرج خەلاتی نۆبڵیان وەرگتووە بەم شێوەیە:

١–بیستونۆ٢٩خەلات لە سرۆشت دا.

٢–بیستودوو ٢٢خەلات لە بواری پزیشکی دا.

٣–نۆزدە ١٩خەلات لە بواری زانستی کیمیادا.

٤–حەوت ٧خەلات لە بواری ئابووری دا.

٥–دوو ٢ خەلات لە بواری ئاشتی دا.

٦–دوو ٢ خەلات لە بواری ئەدەب دا.

www.cambridge.edu

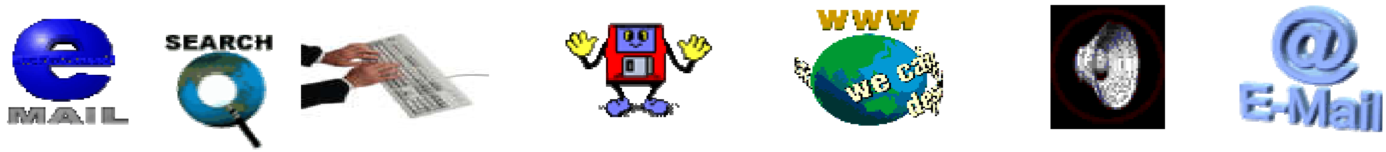

په‌یمانگه‌و...كۆلێژ بۆ خوێندنی وێنه‌ی فۆتۆگرافی

ئه‌مریكا: New York Institution of photography (N.Y.G)

–خوێندن به‌ موراسه‌له‌.

–خوێندن له‌ ئینته‌رنێت دا.

–ته‌مه‌ن گرنگ نییه‌.

enroll@NY,P.com

خولی ته‌واو بۆ وێنه‌گری و،وێنه‌گری ژماره‌ی دیجیتاڵی .

Hall Mark Institute of photography

–خوێندنی وێنه‌گیری ژماره‌ی Digitalو،وێنگری ئاسای بۆ ماوه‌ی (٩٥٠)كاتژمێر بۆ یه‌ك خول.

–خوێندن له‌ بواری Business of photographyبۆ ماوه‌ی (٤٥٠)كاتژمێر.

–سه‌ره‌تای خوێندن : سبتمبر:

info@hallmark.edu

بری (٢٥$)بۆ چاوپێكه‌وتنی پێشكه‌ش كردن پێویسته‌ وه‌كو ره‌سمیات.

Academy of art college California
www.academyofartcollege.com

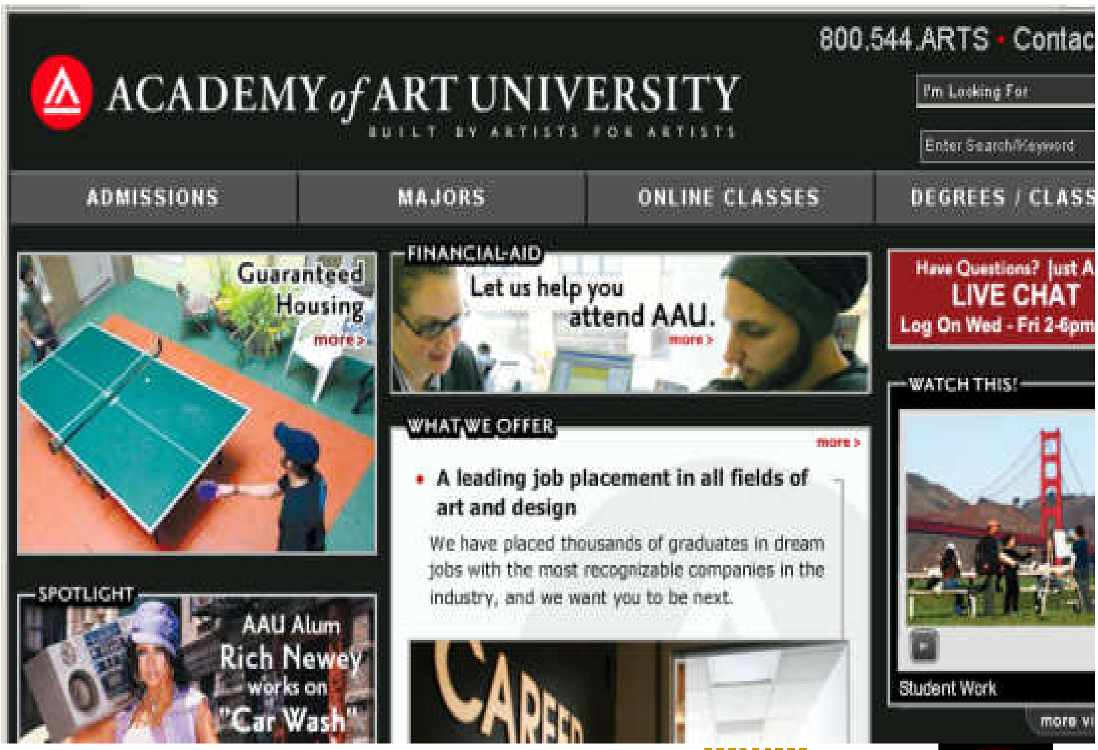

Brooks institute of photography
بڕوانامەی لە وێنەگری ڕۆژنامەوانی و،هۆیەکانی پەیوەندی کردنی ڕووناکیCalifornia
Briarcliff college – Bethpage New York

International academy of design & technology
ماوەی خوێندن ١٨مانگ ،ڕاهێنان لەسەر کامێرای ٣٥ملم بۆ وێنەگری ڕەقەمی Digital.

بریتانیا:
University-study in London

American International Salisbury college
Photography
Wiltshire state, UK
Southampton Road, Salisbury
١٧٢٢ ٤٤ ٢٣٣٧١١

Derbyshire College
Photography
Derby De٣ ١GB,UK
Kedleston road
٠٣٣٢ ٤٧١٨١

ئیتاڵیا:
Grafica Pubblicitar photographia arte della –
piazza DصArmi١٦,
Sassara,Sardinia ٠٧
Tel: ٠٧٩ ٢٣٤٤٦٦

پەیمانگەو ...کۆلێژ بۆ خوێندنی گەشتوگوزار

ئوستورالیا: **A.F.T.A**
Australian federation of travel agency
aftaext@ait.org
New South Wales
nswcolkge@afta.edu.au
Ralph.walker@ait.org

سویسرا:
University of Berne
www.bernun.com

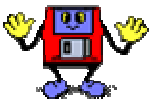

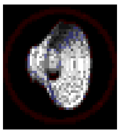

University of Geneva
www.genevaun.com

قوبروس :

www.ciimcyprus.com

فەرەنسا :

www.groupeEssca.com

ئەڵمانیا :

www.cdc.co.com

ئەمریکا :

Bryan College spring Field
www.bryancollege.com
National college of Business & technology
www.ncbt.cha.com

Hamilton College
www.hamiltoncollege.com

ئیمارات :

کۆلێژی تەکنەلۆژی باڵا :

www.hct.ac.ae

زانکۆی زاید لە دووبەی :

www.zu.ac.ae

بۆ بینین و...زانینی ناونیشانی هەموو زانکۆکانی جیهان کتێبی :

ڕێبەری وێنەی ماڵپەڕەجیهانییەکان لەبیرمەکە

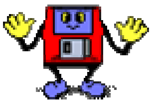

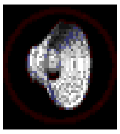

زانکۆی سۆربۆنی فەرەنسی

www.sorbonne.fr

ئەکادێمیای عەرەبی بریتانی بۆ خوێندنی بالاّ

www.abahe.co.uk

ئەکادێمیای ئەمریکی بۆ زانست وتەکنەلۆژیا

www.arabic.aast.us

بەشی یانزەهەم

Website

دروستکردنی ماڵپەڕ

Malper

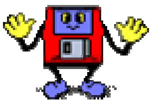

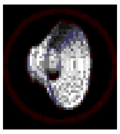

پەنجا مێگس

-ماڵپەڕی www.٥٠megs.comبکەرەوە:

-پاشان كليك لەسەر Sign upبكە،لەبەشی Free!دا:

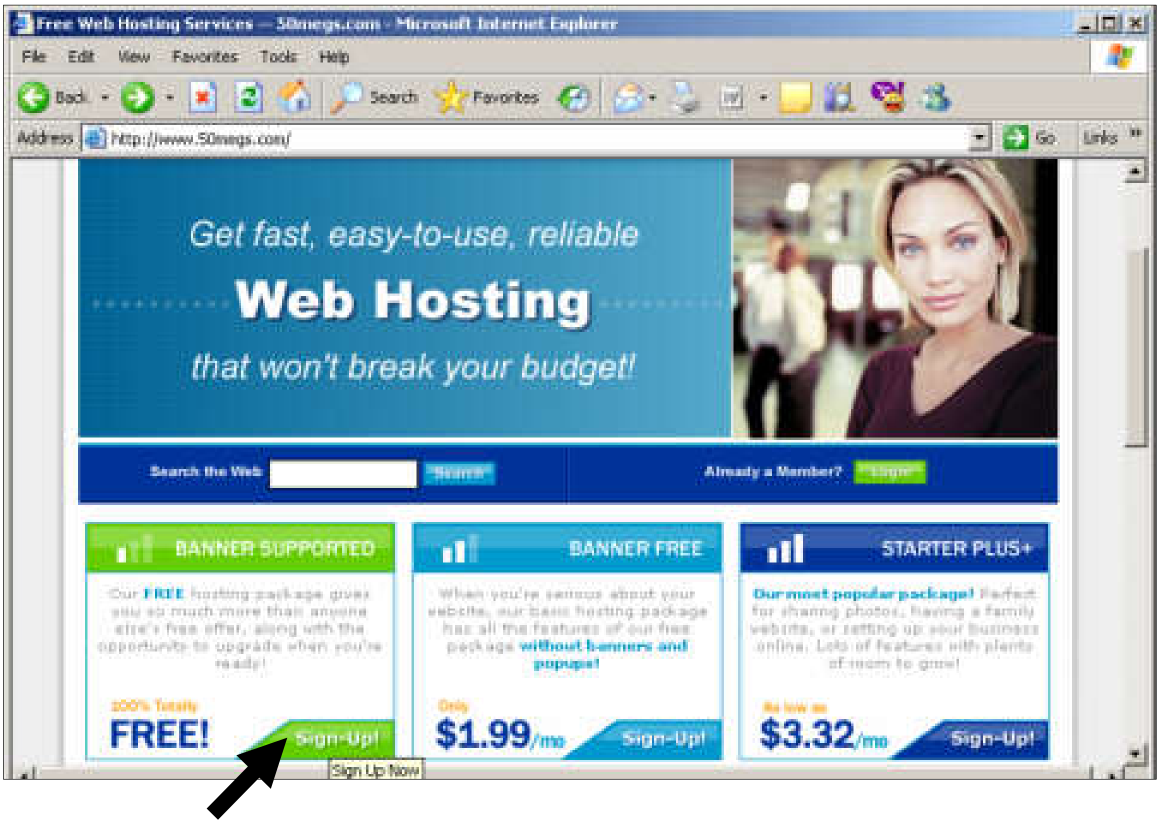

–ئەم فۆڕمەی خوارەوە دەکرێتەوە،کلیك لەسەر بەشی Free sub-domain بکەو،تیایدا ناونیشانی ماڵپەڕەکەت بنووسەو ،لە خانە بچوکەکەی تەنیشتیشیدا پاشگری ماڵپەڕەکەت هەڵبژێرە،وەکو ئێمە نووسیومانە hemninfo وپاشگری ٥u.com هەڵبژاردووە و،بەمەش ماڵپەڕەکە بەم شێوەیەدەبێت لە ئەنجامدا:www.hemninfo.٥u.com:

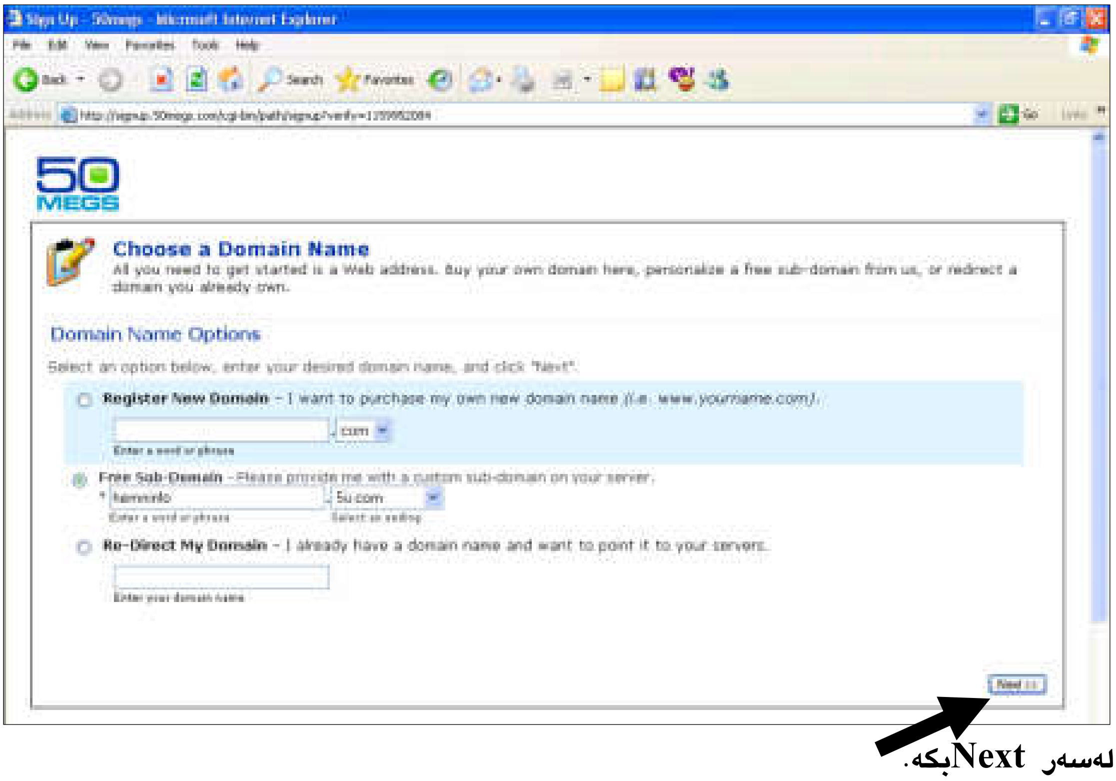

دوواتر کلیك لەسەر Next بکە.

–ئەم فۆڕمەی خوارەوە دەکرێتەوە،تیایدا کلیك لەناو بازنە بچوکەکەی بەشی یەکەم Free بکە:

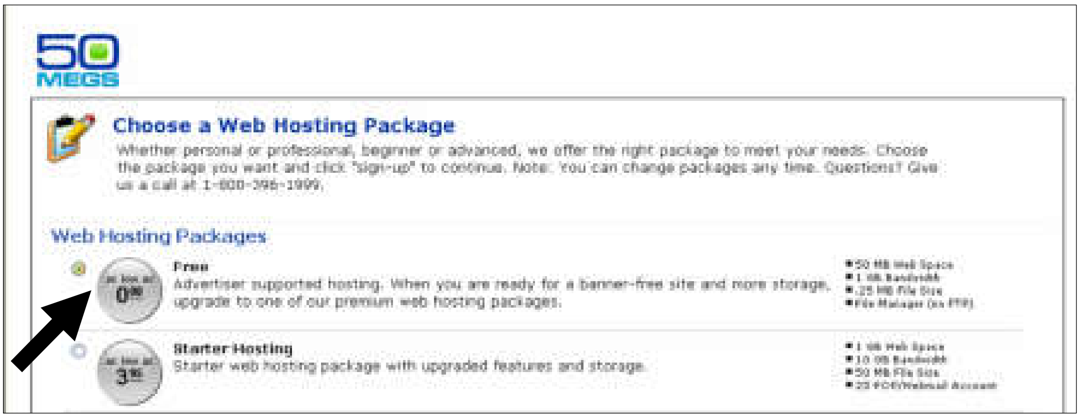

لە کۆتای لاپەڕەکەدا کلیك لەسەر دووگمەی Next بکە:

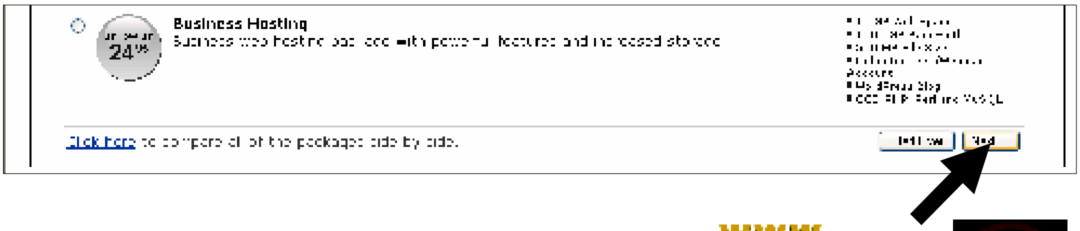

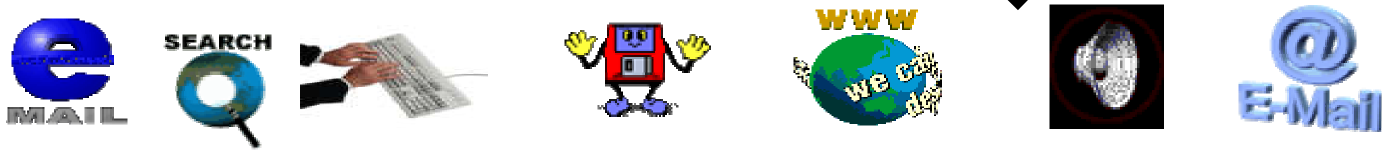

–ئەم شێوەیەی خوارەوە دەردەکەوێت وتیایدا کلیك لەسەر no thanks with my ad supported account continueبکە:

–پاشان ئەم فۆرمە دەکرێتەوەو،پڕی بکەرەوە:

لەخانەی first nameدا،ناوی یەکەت بنووسەو،لەخانەی E-mail addressدا، ناونیشانی ئیمەیلێکت بنووسەو،لەخانەی verify emailدا، دووبارە ئیمەیلەکەت بنووسەرەوە.

لەخانەی Date of birthدا، بەرواری لەدایك بونت بنووسە.

–پاشان بەشی خوارەوەی فۆرمەکە پربکەرەوە ،بەم شێوەیە:

لەخانەی Genderدا،رەگەزێك هەڵبژێرە،واتە کلیکی لەسەر بکە ،Mبۆ نێرو،Fبۆ مێ.

لەخانەی countryدا،ولاَتێك هەڵبژێرە.

لەخانەی zip codeدا،كۆدی ئەو وڵاتە بنووسە كە لەخانەی پێشتردا هەڵتبژاردووە.

لەخانەی passwordدا،وشەی نهێنی ماڵپەڕەكەت بنووسەو،نابێت بیرت بچێتەوە.

لەخانەی verify passwordدا،دووبارە وشە نهێنییەكەت بنووسەرەوە.

كلیك لەناو چوارگۆشە بچوكەكەی بەردەم....I have read andبكە.

كۆدەكان لەلاكێشە بچوكەكەی تەنیشتیدا بنووسەرەوەو،ئاگات لە گەورەی و،بچوكی بێت.

لە دوای پڕكردنەوەی فۆڕمەكە كلیك لەسەر دووگمەی submitبكە.

–پاشان ئەم شێوەیەی خوارەوە دەردەكەوێت ،كە دوواقۆناغە:

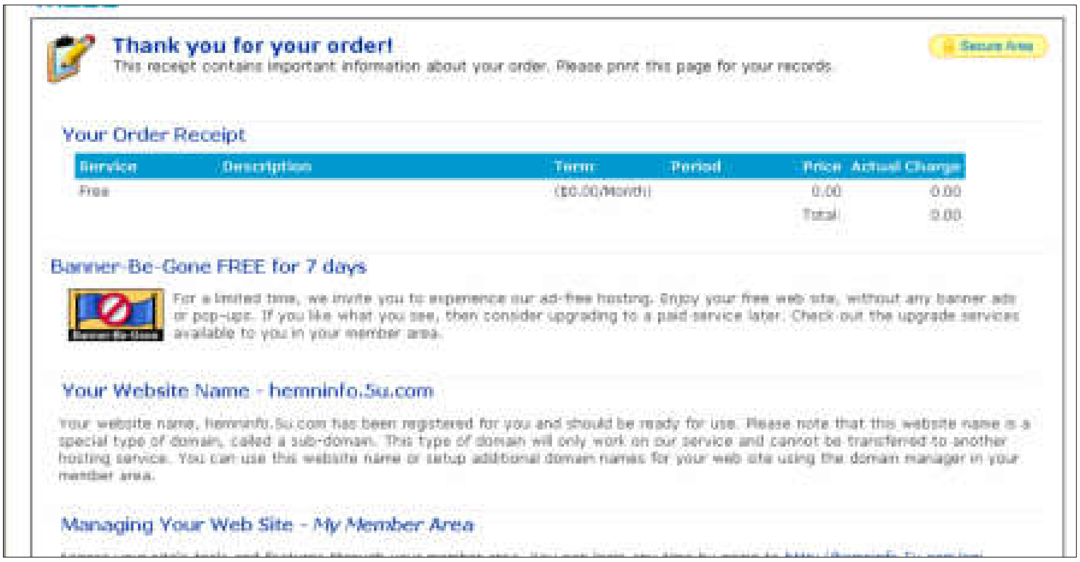

لەبەشی خوارەوەی ئەو لاپەڕەیەی سەرەوەدا ،كلیك لەسەر Nextبكە:

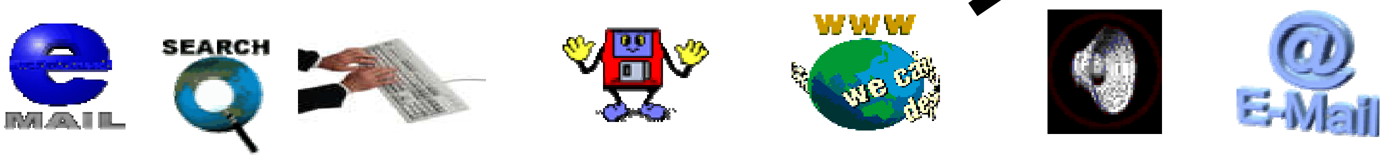

-پاشان داغڵ بە بەشی بەڕێوەبەری ماڵپەڕەکەی خۆت دەبیت و،کلیك لەناو چارگۆشە بچوکەکەی بەردەم do not show this message againبکەو،دوواتر کلیك لەسەر دووگمەی Ill don't latterبکە:

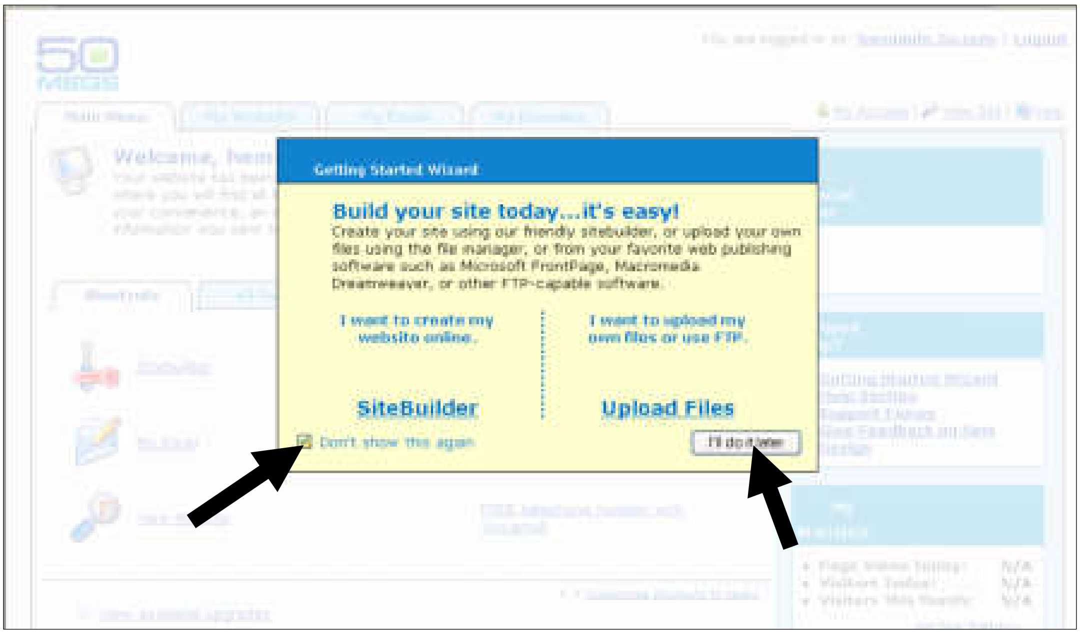

-ئێستا ئەگەر دەتەوێت ماڵپەڕەکەت دابەزێنیت و،بەبەرنامەیەکی نەخشە سازی دات ڕشتووە وەکو فرۆنت پەیج ،ئەوا کلیك لەسەر File Managerبکە:

-بەهۆیەوە شێوەیەکی نوێت بۆ دەکرێتەوە،تیایدا کلیك لەسەر uploadبکەو،بەمەش پەنجەرەیەکی بچوکت بۆ دەکرێتەوە،دەتەوێت چەند بابەت و،بەش پێکەوە دابەزێنیت لە ناو لاکێشەکەیدا ،ئەوەندا چمارە بنووسە وەکو ئێمە دەستکاری ژمارەکەی خۆیمان نەکردووە کە ٥:

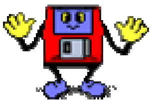

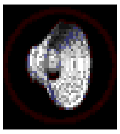

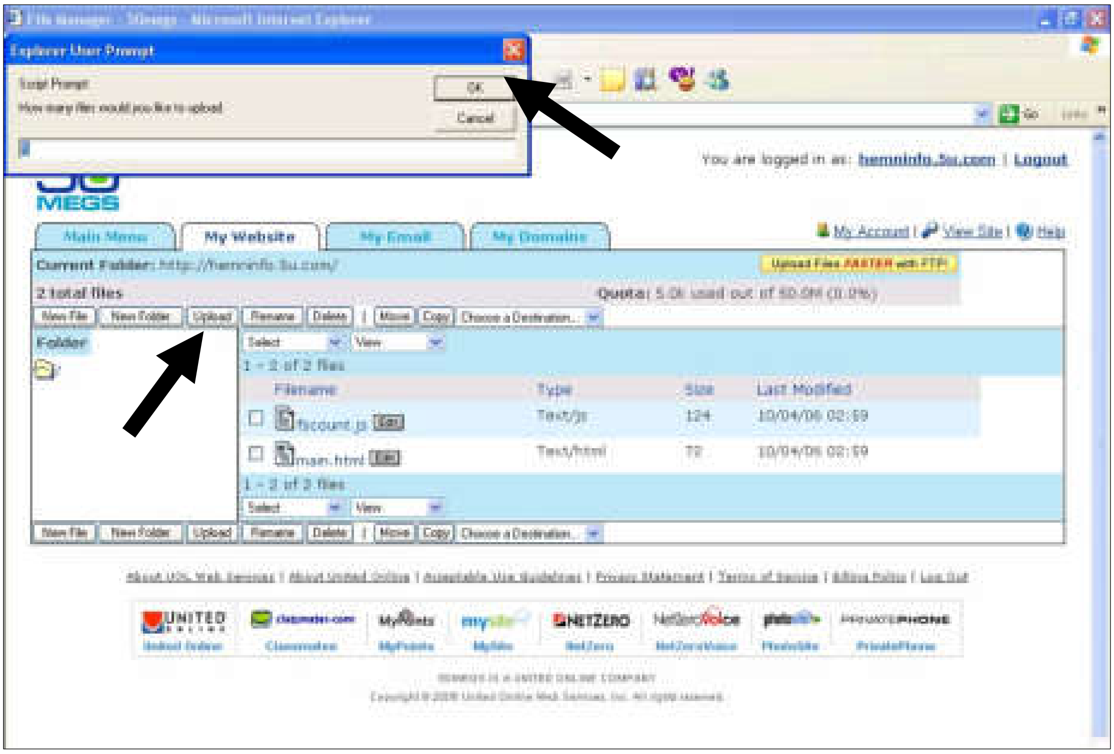

–لە دووایدا كلیكی okی پەنجەرە بچوكەكە بكەو،بەمەش پێنج بگەڕت بۆ دەكرێتەوە تابتوانیت بەهۆیەوە ،بابەتەكانت بهێنیت و،داییبەزێنیت،و لە دوای هێنانی بابەتەكانیش بەهۆی دووگمەی ...Browseوە، كلیك لەسەر دووگمەی uploadبكە،و بەمەش بابەتەكان دادەبەزێت:

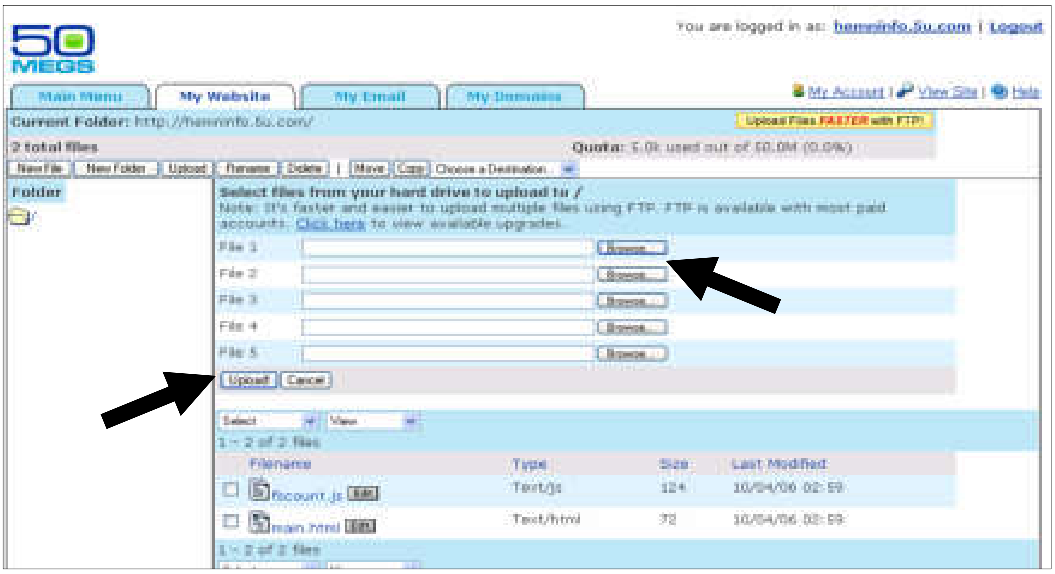

سەرنج:

١–لاپەڕەی سەرەكی ماڵپەڕەكەت بەناوی indexخەزن بكە.

٢–مەبەست لە كلیك كردن لەسەر دووگمەی uploadبریتییە لە uploadی ژێر براوسەكان.

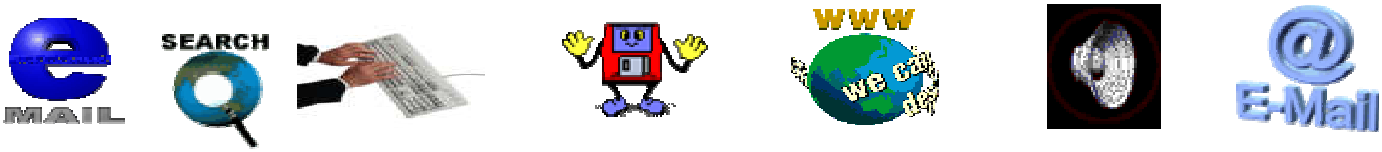

–ئەگەر دەتەوێت قاڵبی ماڵپەڕەسەرەکییەکە بەکاربهێنیت ئەوا لە ڕووکارەکە پێشوو ،سەرەتادا کلیك لەسەر Site builderبکە:

–بەشی هەڵبژاردنی قاڵب دەکرێتەوە:

–ئەگەر دەتەوێت قاڵبی زیاتر ببینیت،کلیك لەسەر ...Moreبکە:

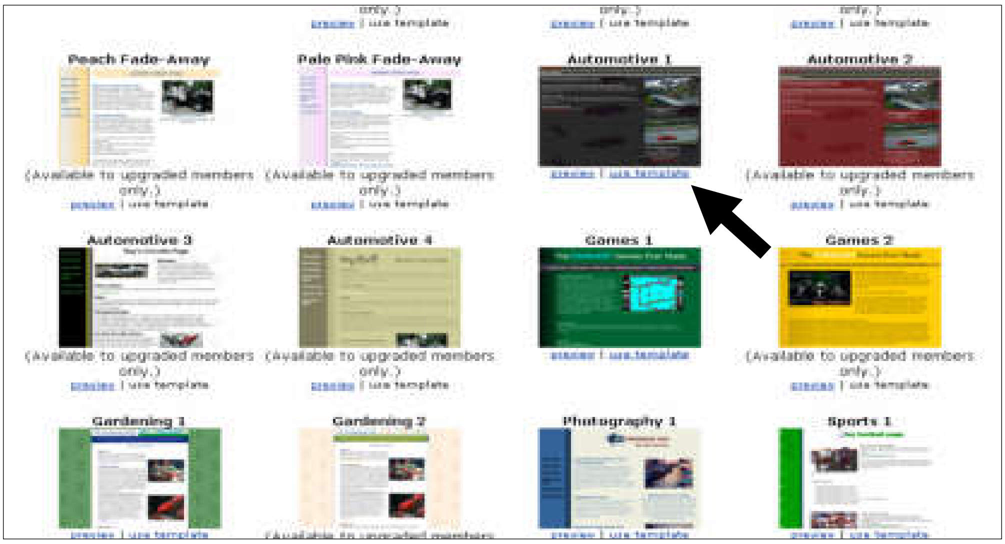

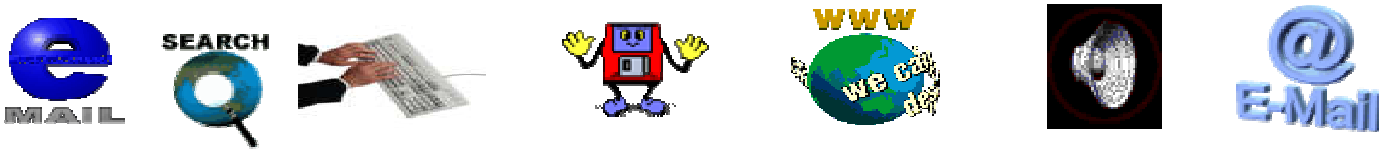

–كام قاڵبەت پێجوانەو،بەدڵتە كلیك لەسەی Use templateبكە،كە لە ژێریدا نووسراوەو،ئەگەر دەشتەوێت بەرلەوەی هەڵی بژێریت بۆ ماڵپەڕەكەت بەگەورەی ببینیت ئەوا كلیك لەسەر Previewبكە كە لەژێر هەرقاڵبێدا نووسراوە،پاشان گەر بە دڵت بوو دایبخەرەوەو،كلیك لەسەر use templateبكە،بەهۆیەوە ئەمشێوەیەی خوارەوەت بۆ دەردەكەوێت:

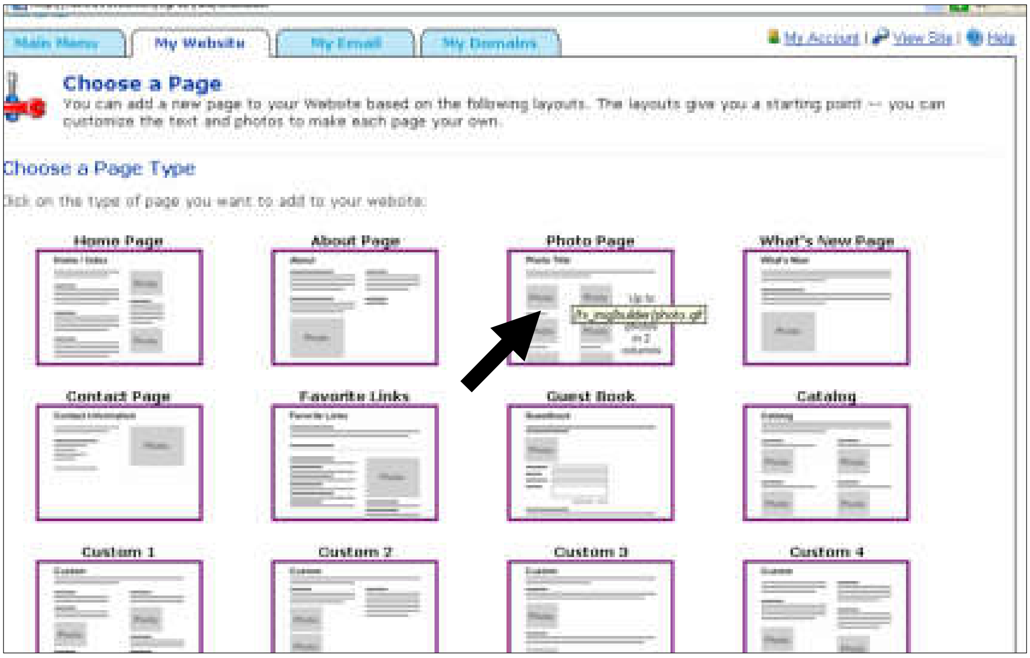

–كام مۆدێلەت بەدڵە كلیكی لەسەر بكەو،بەمەش قاڵبەكە و،یەكەم بەشی شێوەی ئەو مۆدیلە وەردەگرێت و،دەشكرێتەوە:

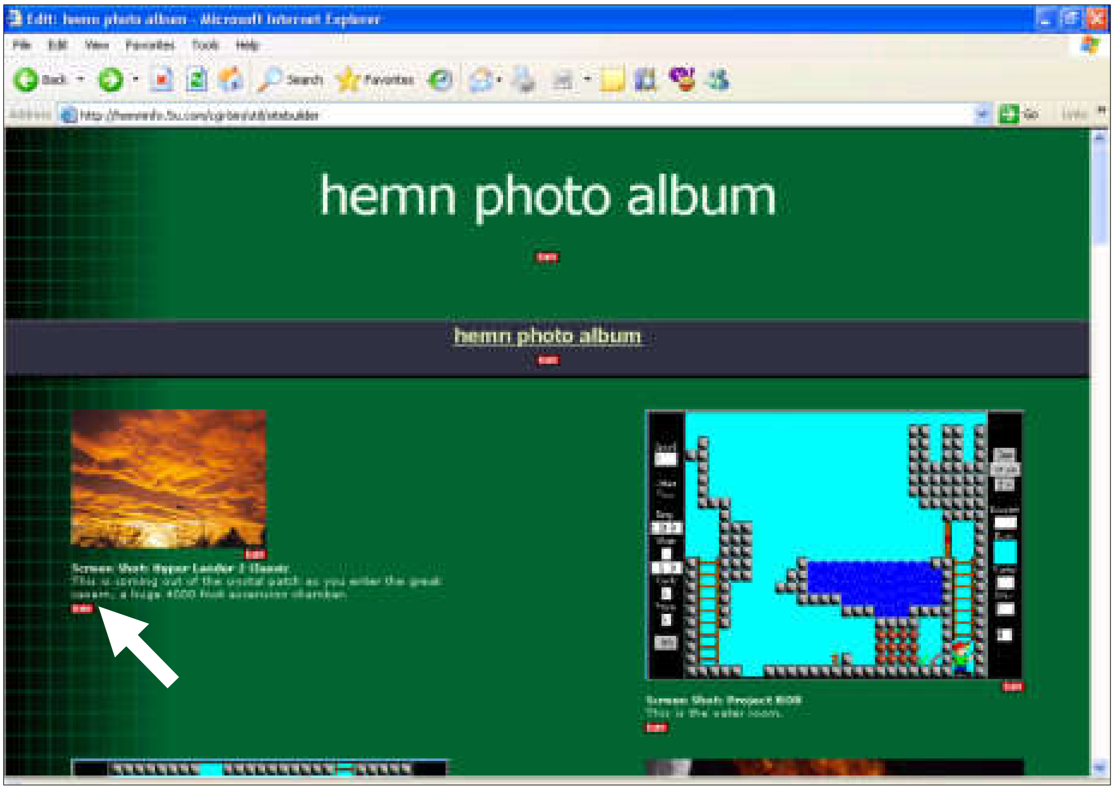

–ئەگەر دەتەوێت نووسینێك بگۆڕیت بەنووسینێكی تایبەتی خۆت، كلیك لەسەر دووگمەی سورەكەی Editژێر نووسینی قاڵبەكە بكە،كە بەهۆیەوە ئەم شێوەیە دەكرێتەوە:

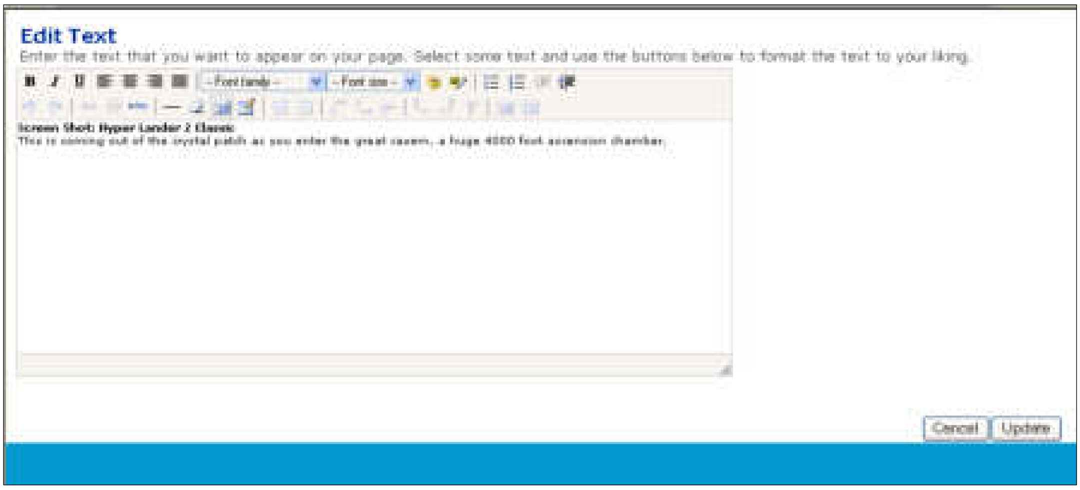

–نووسینی قاڵبەكە بەهۆی ماوسەكەوە،یان بەهۆی Cntrl+Aسەركیبۆردەكەوە سەلێكت بكە:

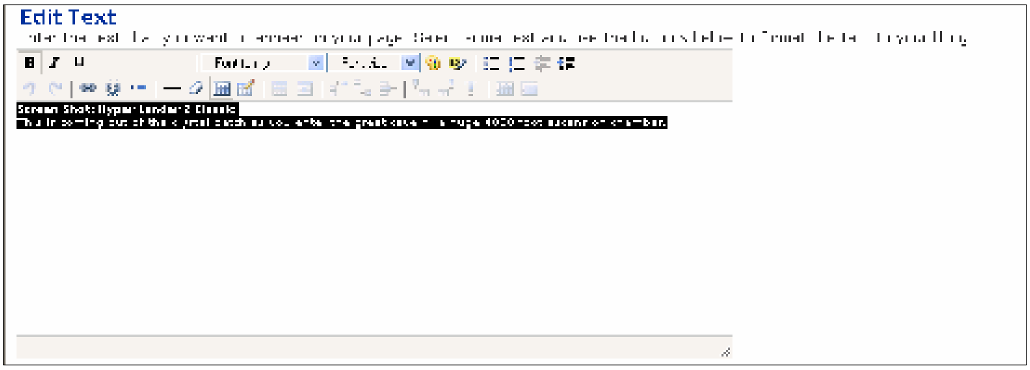

–كلیك لەسەر دووگمەی Deleteسەر كیبۆردەكە بكە بۆ سڕینەوەی نووسینە سەلێكت كراوەكەو،پاشان ئەو نووسینەی دەتەوێت لەشوێنی بینووسە:

كلیك لەسەر updateبكەو،بەمەش ئەو نووسینەی نووسیت دەچێتە شوێنی نووسینی قاڵبی بەرنامەكەوەو،بەو شێوەیەی باسمان كرد هەموو نووسینەكان بگۆڕە بەنووسینی تاسیبەتی خۆت،وێنەكانیش بەهەمان شێوەیە وەكو ئێستا باسی دەكەین.

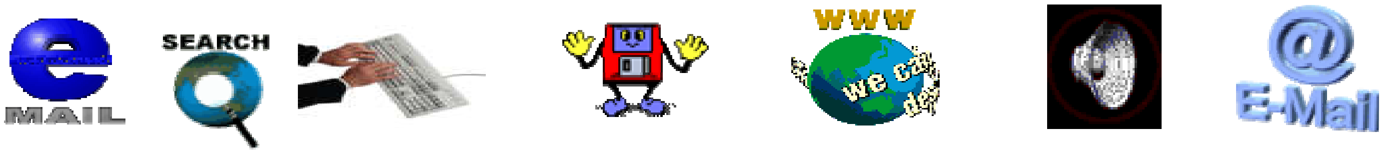

–بۆ گۆڕینی هەر وێنەیەکی قاڵبەکە بە وێنەی خۆت ،پێویستە کلیك لەسەر دووگمەی سورەکەی Editژێر هەر وێنەیەك بکەیت :

–بەهۆیەوە ئەم شێوەیەی خوارەوە دەکرێتەوە:

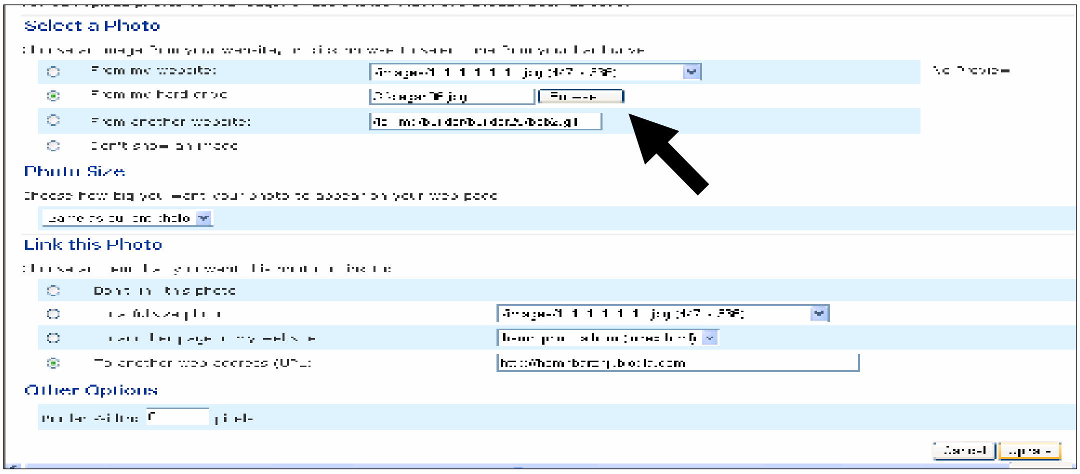

–کلیك لەسەر دووگمەی ...Browseبکە،کەبەهۆیەوە پەنجەرەیەك دەکرێتەوە:

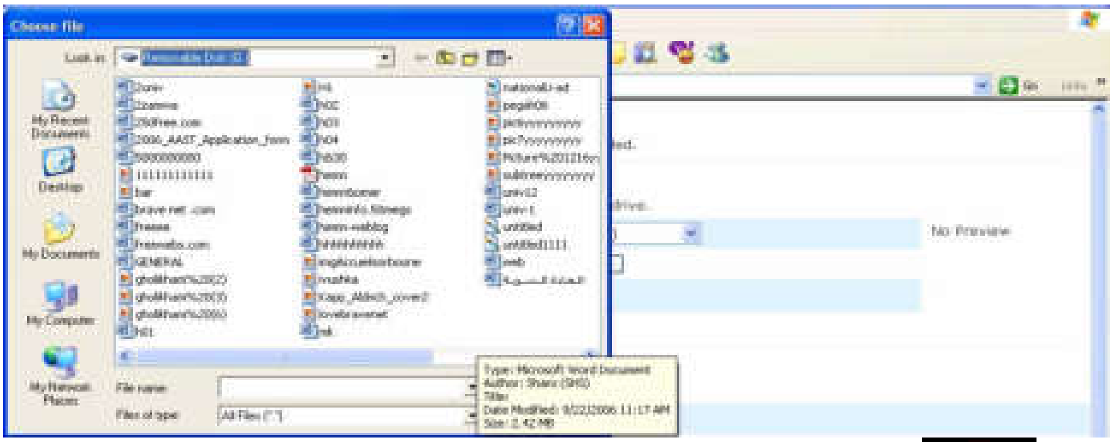

–بەهۆی بەشی look inئەو پەنجەرەیەی کراوەتەوە شوێنی وێنەکە دیاری بکە:

–بەهۆی بەشی Viewی پەنجەرەکەوە وێنەکان پیشانی خۆت بدە بۆئەوەی هەڵەنەکەیت لەدابەزاندنی وێنەدا،ئەویش بەکلیك کردن لەسەر View و،پاشان کلیك کردن لەسەر Thumbnail:

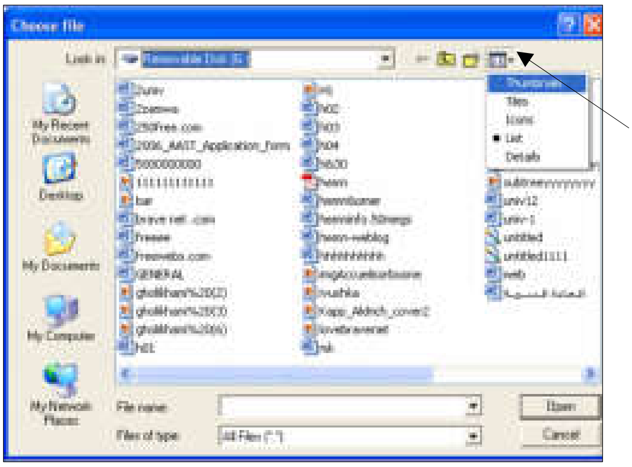

–پاشان کلیك لەسەر ئەو وێنەیە بکە ،کەدەتەوێت دایبەزێنیت و،دوواتریش کلیکی openبکە،یان ڕاستەوخۆ دووانە کلیك لەسەر وێنەکە بکە:

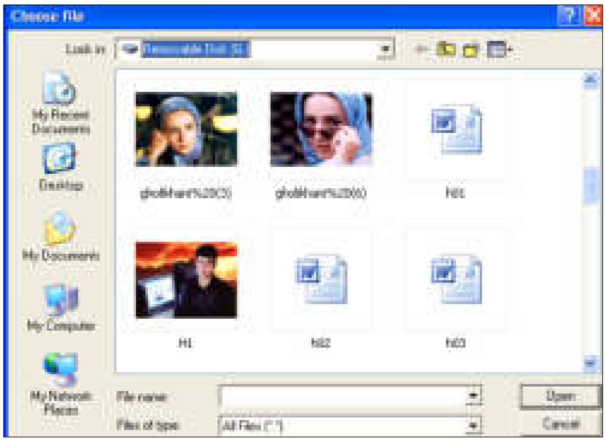

-پاشان دەچیتەوە سەر ڕووکارەکەی سەرەتاو بۆ دابەزاندنی وێنەکەت بۆ ناوقاڵبەکە کلیك لەسەر **update**بکە:

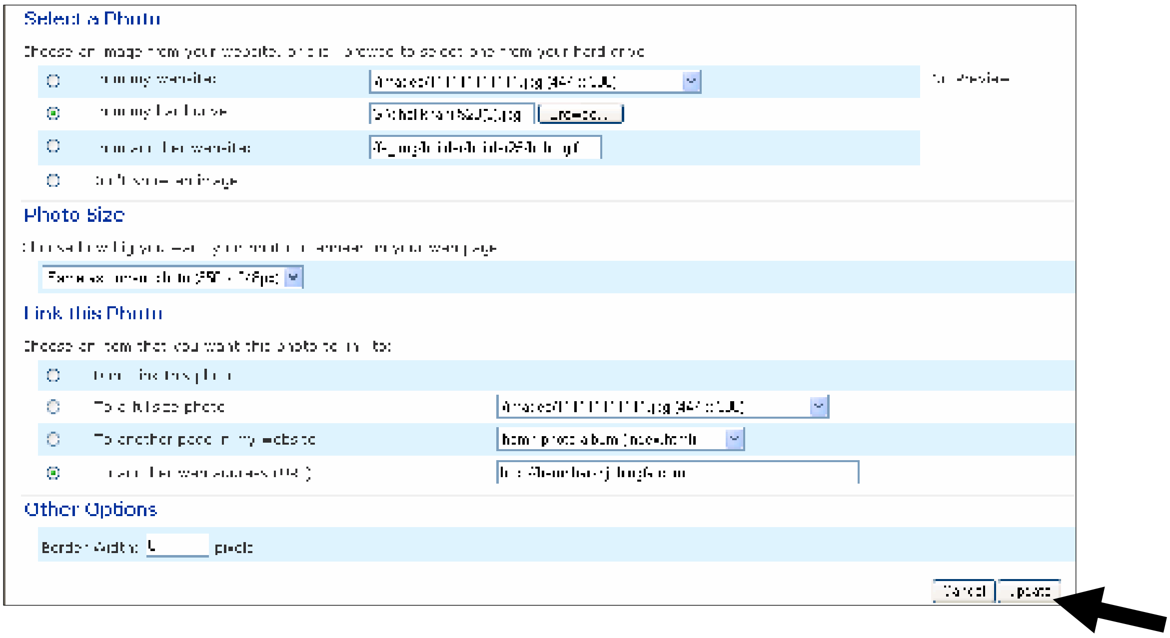

-کەمێك چاوەڕوانبە تا وێنەکە دادەبەزێت:

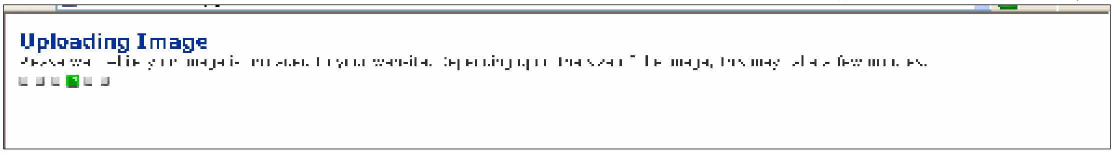

-پاش کەمێك وێنەکە دادەبەزێت:

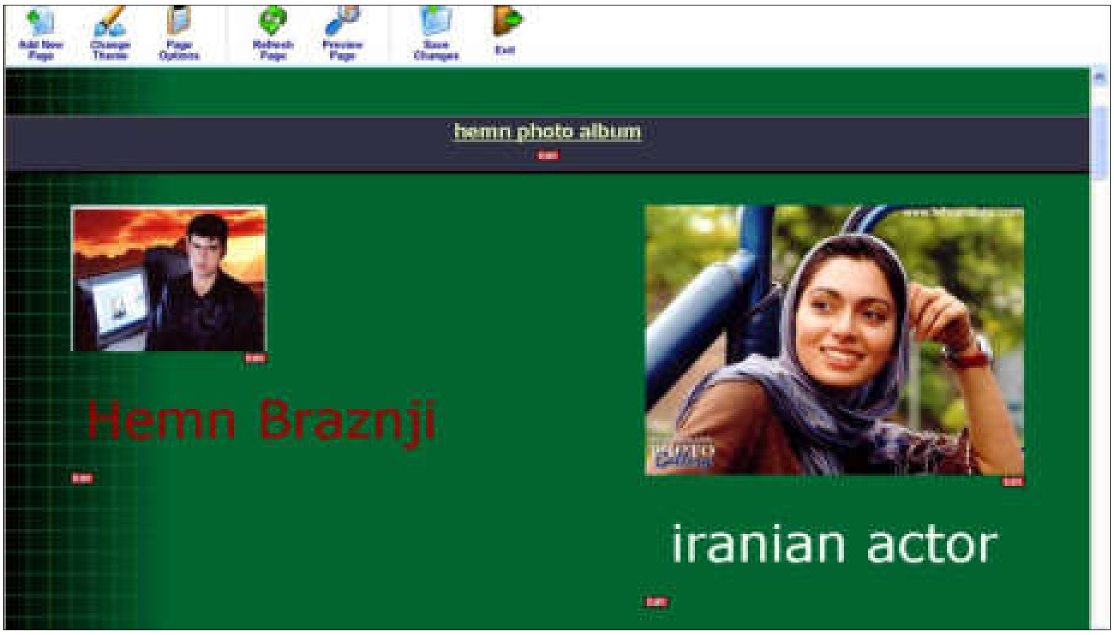

–بەو شێوەیەی باسمان کرد هەموو وێنەو ،نووسینەکان بگۆڕەو،لە کۆتایدا سەیڤیان بکە،ئەویش بەکلیك کردن لەسەر دووگمەی Saveی لەبەشی سەرەوەی لاپەڕەکەدا:

–بەهۆیەوە دیلۆگ بۆکسێکی بچوك دەکرێتەوەو،کلیکی Yesبکە:

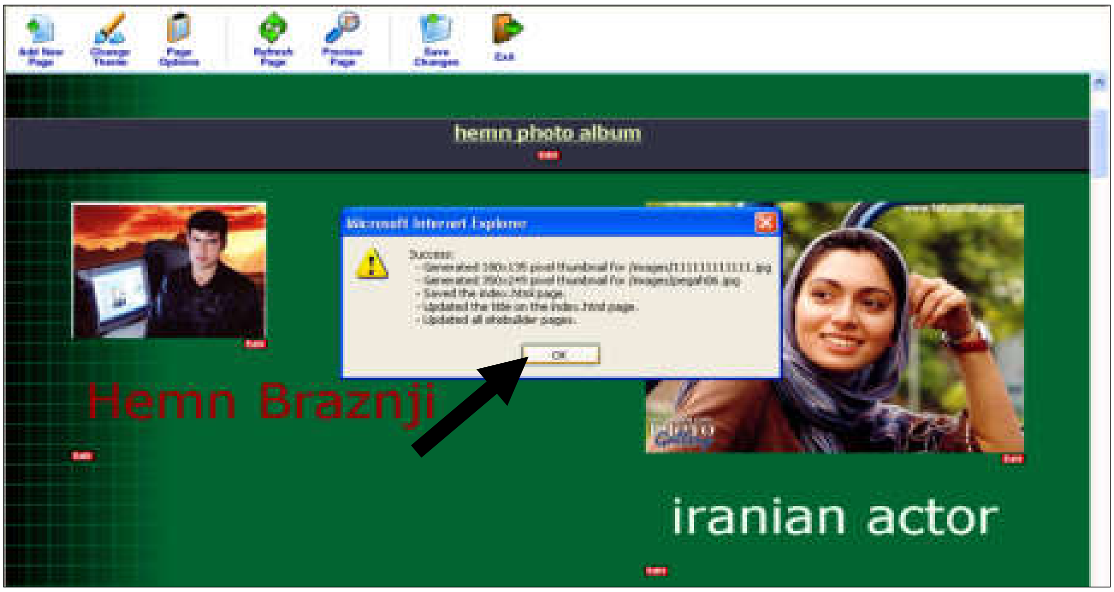

–دوای خەزن کردن کلیك لەسەر دووگمەی Exit بکە،بۆ ئەوەی بچیتەوە بەشی سەرەکی و،بەشی دیکە بۆ ماڵپەڕەکەت زیاد بکەیت،کە بەکلیك کردن لەسەر Exitدەچیتەوە ئەم بەشەی خوارەوە:

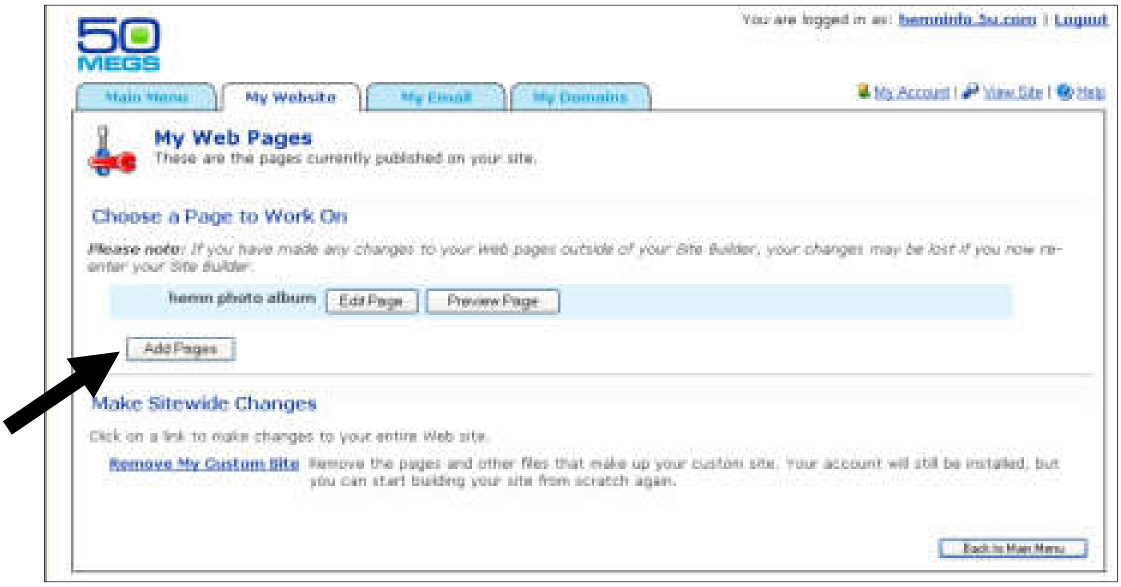

–ئەگەر دەتەوێت لاپەڕەی نوێ وەکو بەشێکی نوێ بۆ ماڵپەڕەکەت زیاد بکەیت کلیك لەسەر Add Pagesبکە،کە بەهۆیەوە ئەم شێوەیە دەکرێتەوە:

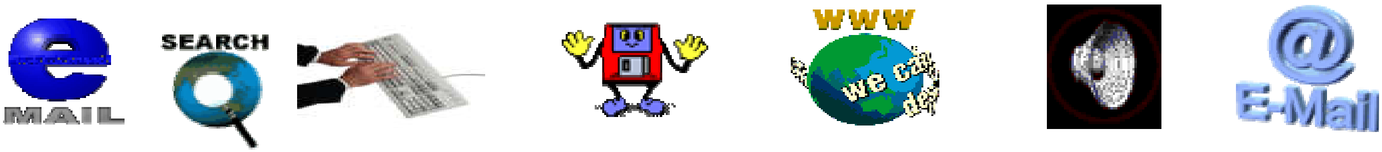

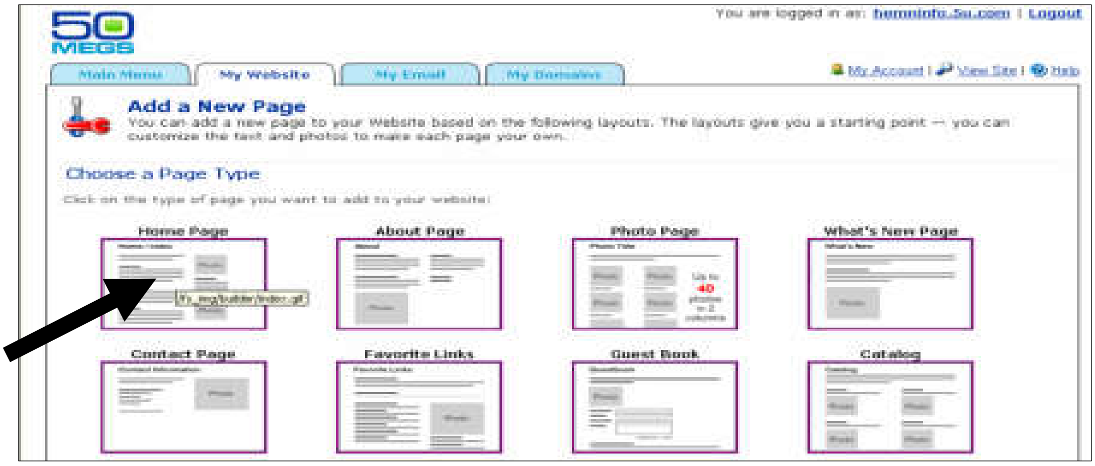

–ئەو بەشەی دەتەوێت زیادی بکەیت کلیکی لەسەر بکەو ،بەمەش داغڵ بەو لاپەڕەیەی دەبیت تا وێنەو ،نووسینەکانی بگۆڕیت:

–بەهەمان شێوەی کە لەپێشەوە باسکرا وێنەو،نووسینەکان بگۆڕەو،خەزنی بکەو،لێی دەربچۆExitو بگەڕێرەوە بەشی سەرەکی و،بەڕێوەبەری ماڵپەڕەکەت:

–بەهەمان شێوە چەند لاپەڕە و،بەشی دیکەت دەوێت زیای بکە بۆ ماڵپەڕکەت ،وەکو باسمان کرد،وەلە کۆتای کارەکانتدا و،بۆ دەرچوون لە بەشی بەڕێوەبەری ماڵپەڕەکەت کلیك لەسەر **Logout**بکە:

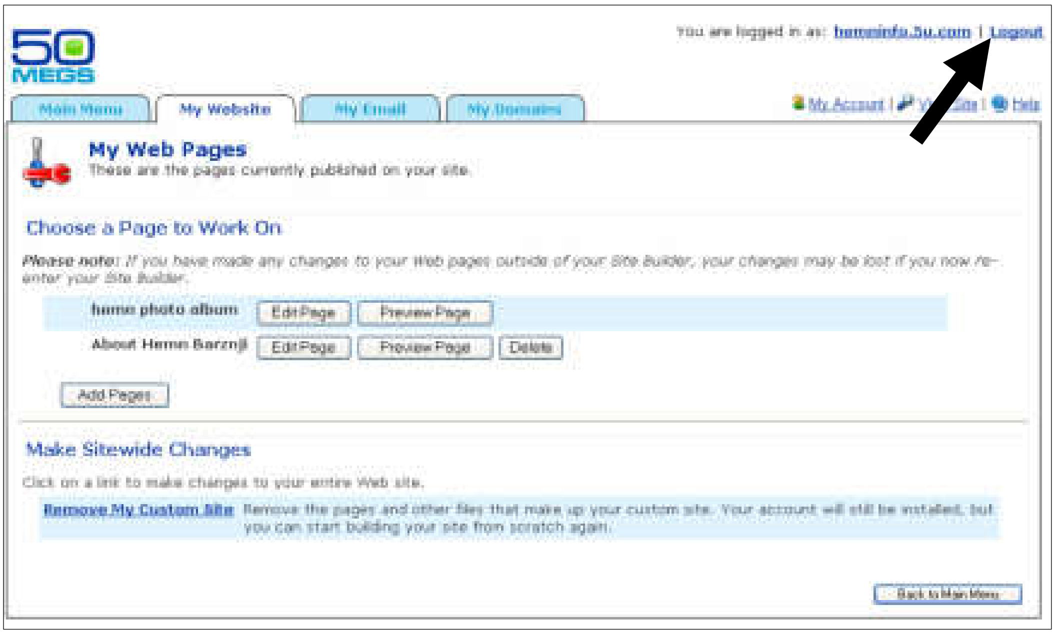

–بەم شێوەیە لە بەشی بەڕێوەبەری ماڵپەڕکەت دەردەچیت و،ئێستا دەتوانیت ناونیشانی ماڵپەڕەکەت بڵاوبکەیتەوە تاسەردانی بکەن،وەلَی بۆ ئەوە ی داغڵ ببیتەوەو،گۆڕان ئەنجامبدەیت پێویستە:

١–ماڵپەڕی **www.٥٠megs.com**بکەرەوە:

٢–کلیك لەسەر **Login** بکە،کەبەهۆیەوە لاپەڕەی داغڵ بوون دەکرێتەوەو،تیایدا ناونیشانی ماڵپەڕەکەت بەتەواوی ،وەکو لە وێنەکەدا دیارە،بنووسەو،لەخانەی دوواتر وشەی نهێنی ماڵپەڕەکەت بنووسەو،لە کۆتایدا کلیك لەسەر **Login**بکە:

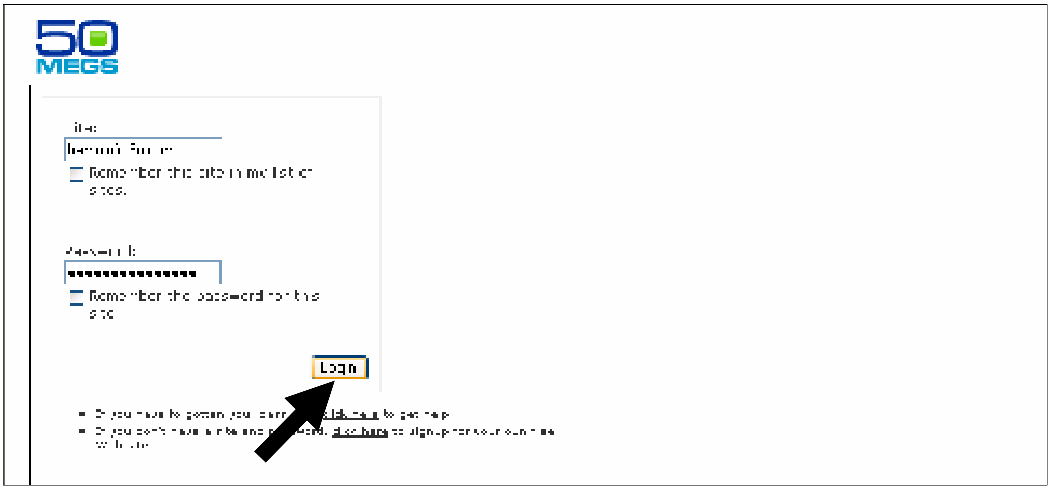

٣-پاشان داغڵ به ماڵپه‌ڕه‌كه‌ت ده‌بیت:

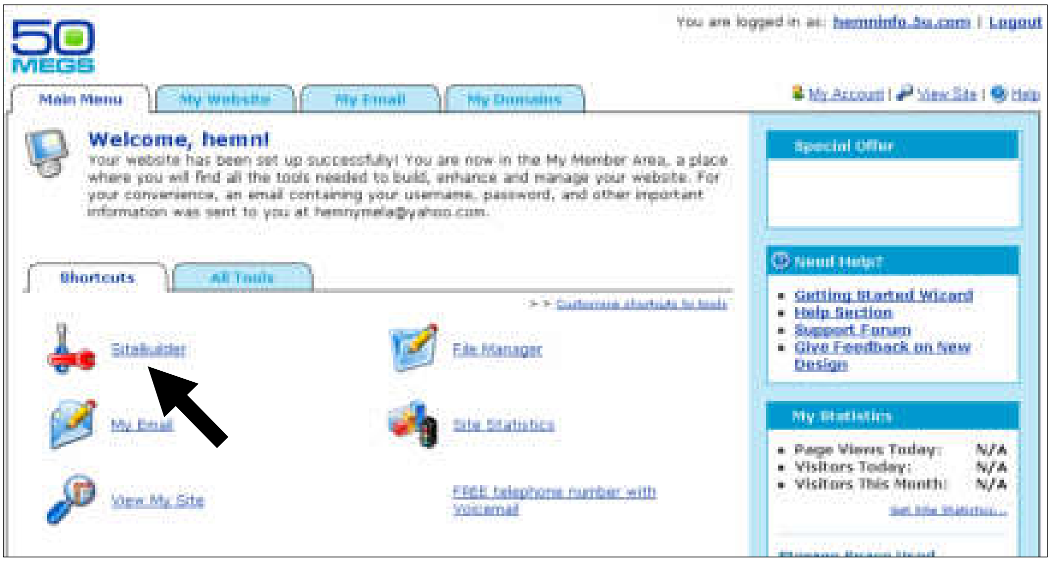

٤-كليك له‌سه‌ر Sitebuildr بكه‌،كه‌به‌هۆیه‌وه‌ ئه‌م شێوه‌یه‌ی خواره‌وه‌ ده‌كرێته‌وه‌:

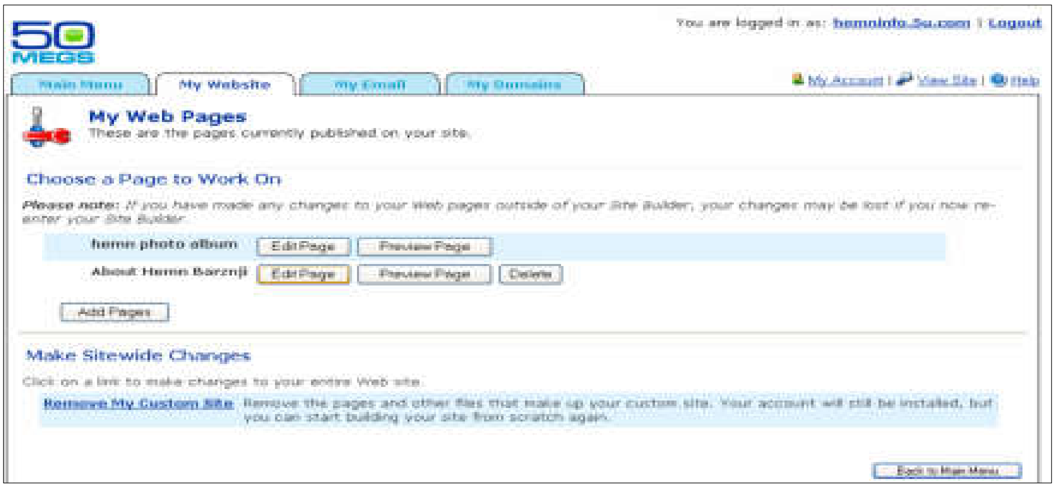

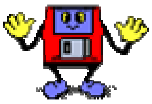

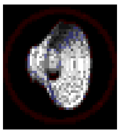

-بۆ گۆڕان لە ئەو لاپەڕانەی (Pages)دات بەزاندووە، جاگۆڕینی وێنەبێت، یان نووسینێك، كلیك لەسەر Edit Pageبكە، كە هەر لاپەڕەیەو Edit Pageی خۆی هەیەو لەتەنیشتی ادا نووسراوەو، بەمەش ئەو لاپڕیە دەكرێتەوەو،دەتوانیت گۆڕانی تیابكەیت بەو شێوەیەی باسمانكردو،دواتریش خەزنی بكەو،بگەڕێرەوە سەر ئەم بەشە.

-بۆ بینینی هەرلاپەڕەیەك كلیك لەسەر دووگمەی Preview Pageبكە،كەلەتەنیشتی هەر لاپەڕەیەكدا نووسراوە.

-بۆ سڕینەوەی هەر لاپەڕەیەك كلیك لەسەر Deleteبكە،كەلەتەنیشت هەر لاپەڕەیەكدا هەیە.

-بۆ دابەزاندنی لاپەڕەی نوێ كلیك لەسەر Add Pagesبكەو،هەنگاوەكانیش وەكو هەنگاوەكانی پێشترە كە باسمان كردووە.

-بۆ دەرچوون لەبەشی بەڕێوەبەری بیرت نەچێت لەكۆتایدا كلیك لەسەر Log outبكە:

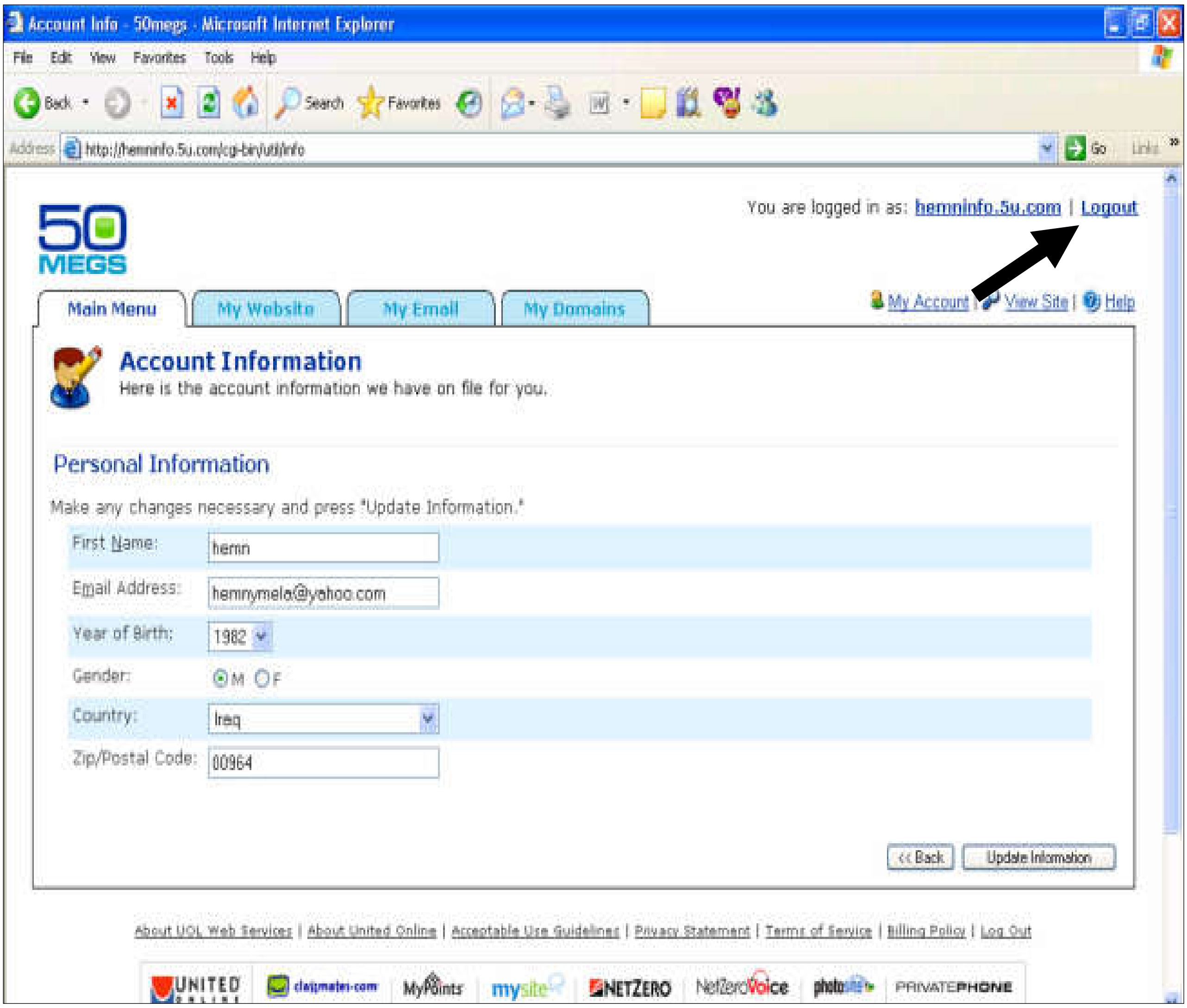

سەرنج:

بۆ گۆڕان لەحسابەكەی خۆتدا كلیك لەسەر My Account بكەو،هەرگۆڕانێكت ویست بیكەو،پاشان بۆ خەزنكردنی كلیك لەسەر دووگمەی Update Informationبكە،وەكو لەوێنەكەی سەرەوەدا دیارە.

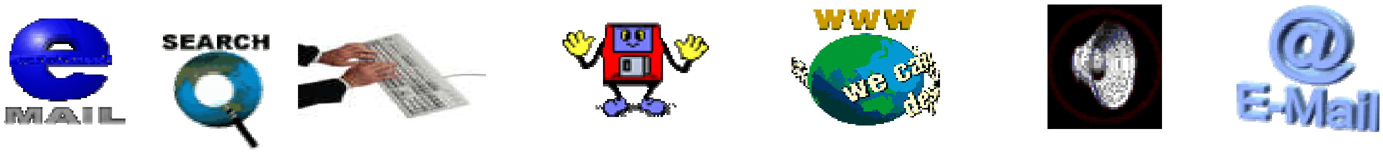

Bravenet

–ماڵپەڕی www.bavenet.com بکەرەوە،کلیك لەسەر Join it now it is free بکە:

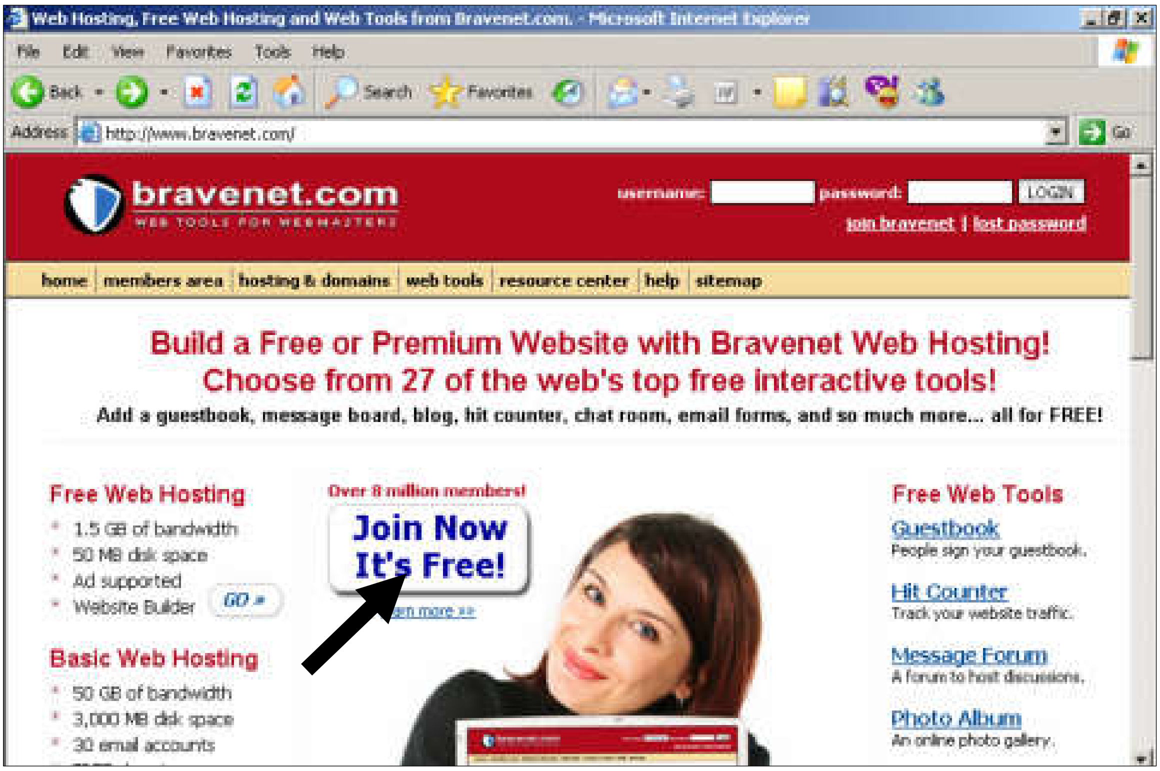

–ئەم فۆرمەی خوارەوە پڕبکەرەوە:

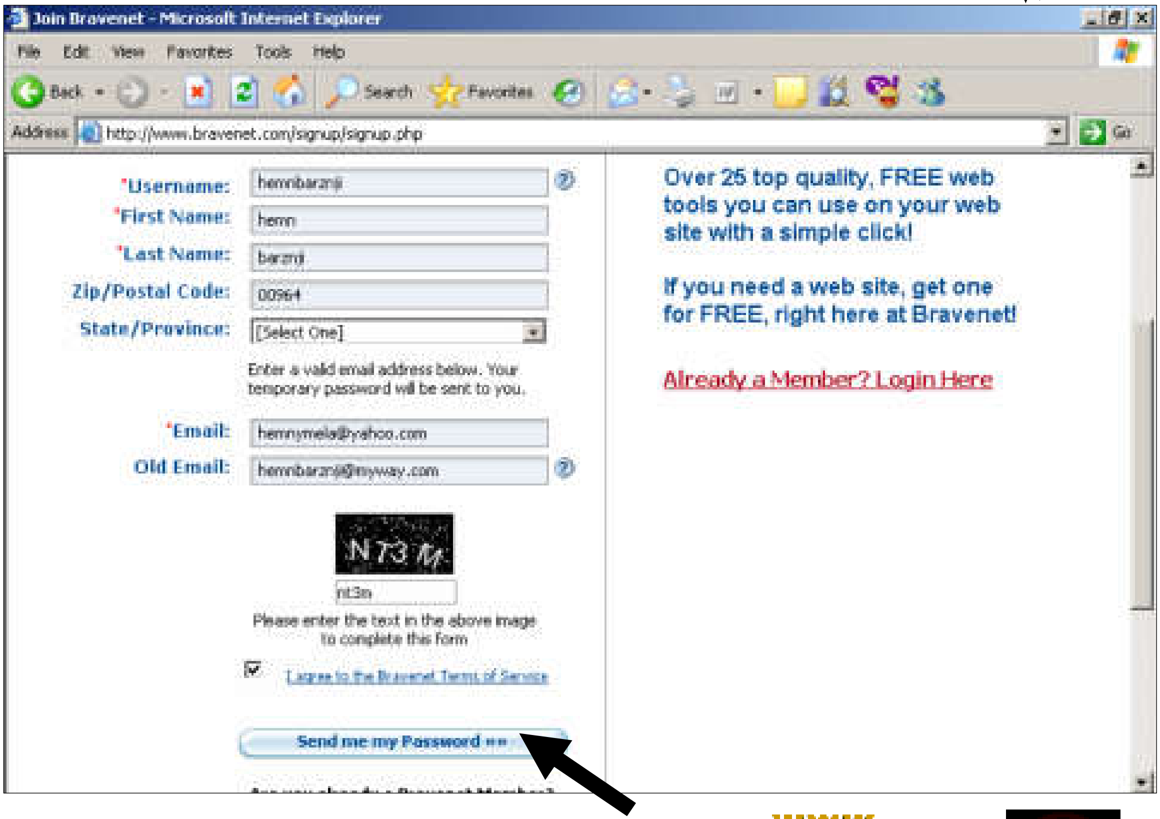

*لەخانەی User nameدا،ناونیشانی ماڵپەڕەكەت بنووسەو،نابێت بیرت بچێتەوە.

*لەخانەی first nameدا،ناوی یەكەمت بنووسەو،لەخانەی Last nameدا،ناوی دووەمت بنووسەز

*خانەكانی دیكەش پڕبكەرەوە وەكو لەوێنەكەدادیارەو،لەدووای دا كلیك لەسەر Send me my passwordبكە و،بەمەش دەچیتە سەر ئەو شێوەیەی خوارەوە و،هەنووكە بچۆ ئیمەیڵەكەت بكەرەوەو، ئەو پاسۆردەی لە ڕێگەی نامەیەكەوە بۆت هاتووە كۆپی بكەو ،لەخانەی پاسۆردی وێنەكەی خوارەوە دا pasteبكەرەوە و،كلیك لەسەر دووگمەی Log me into my accountبكە:

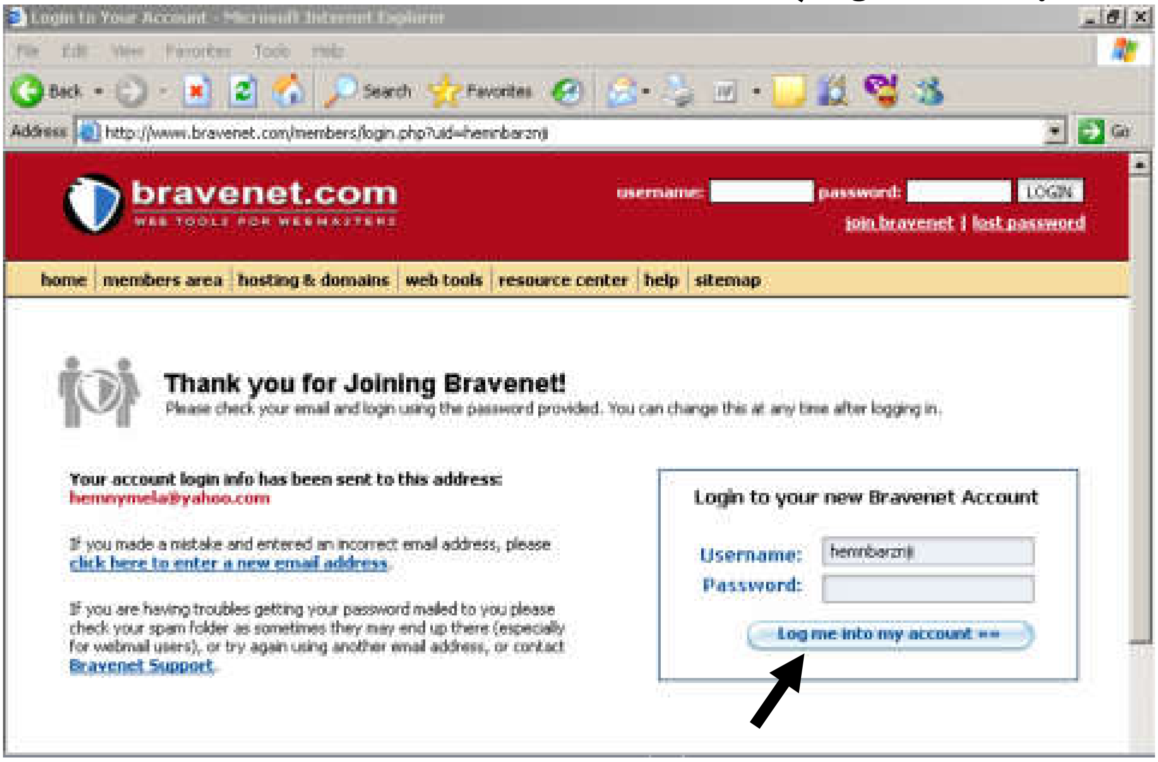

-پاشان ئەم شێوەیەی خوارەوە دەكرێتەوەو،لەدوو خانە بەتاڵەكەدا پاسۆرێكی نوێ بەئارەزوی خۆت بنووسە لەخانەی یەكەمدا و،لەخانەی دووەمدا دووبارەی بكەرەوەو،كلیك لەسەر Set Passwordبكە:

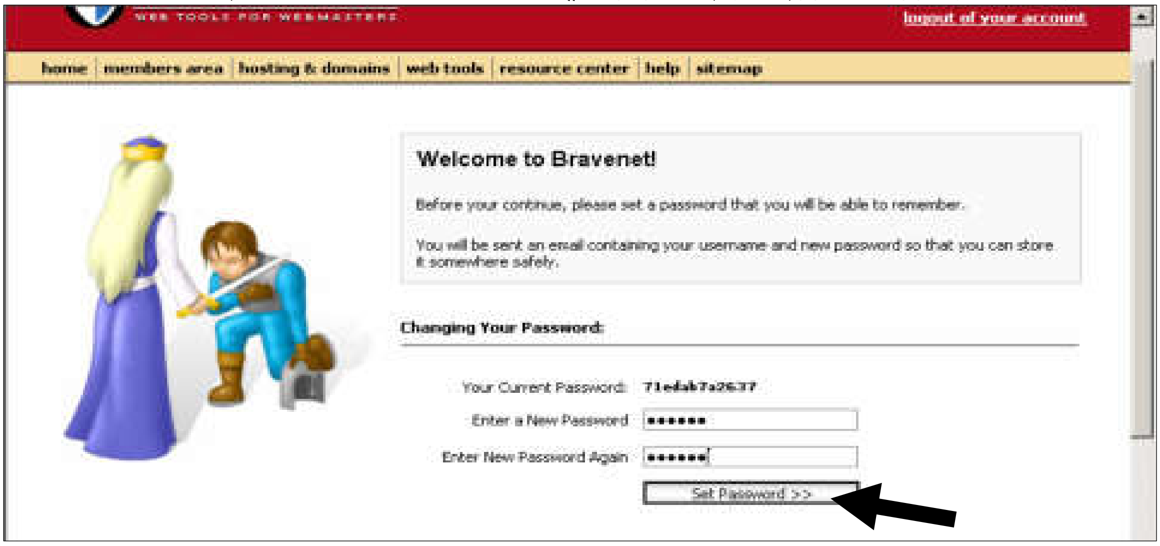

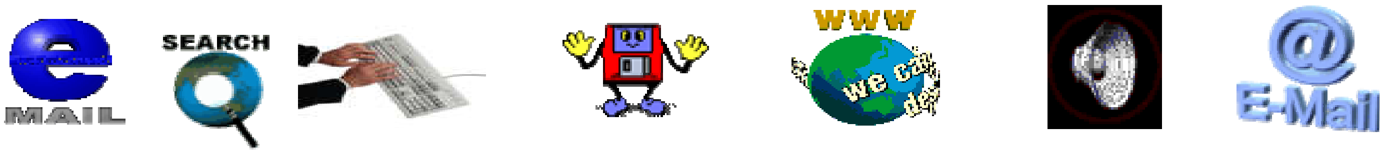

-پاشان داغڵ بەبەشی بەڕێوەبەری دەبیت و،دەتوانیت سود لەهەربەشێك وەربگریت :

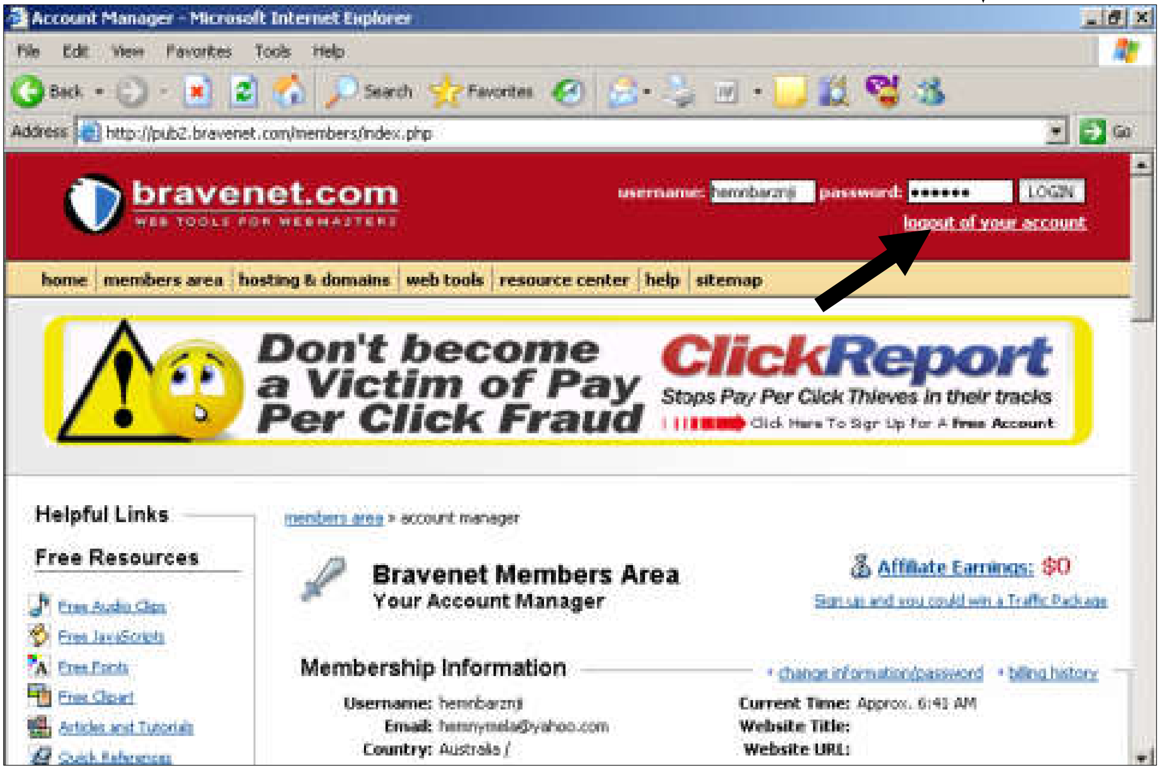

-ئەگەر لاپەڕەكە بەریتە بەشی خوارەوە هەموو پێكهاتەكانی خزمەتگوزارییەكانی ئەم ماڵپەڕەدەبینیت و،كام بەشەیانت دەوێت سودی لێوەربگرە ،كە بەگشتی پێكهاتووە لە : (ماڵپەڕ – وێبلۆگ – ئەلبووم –......)

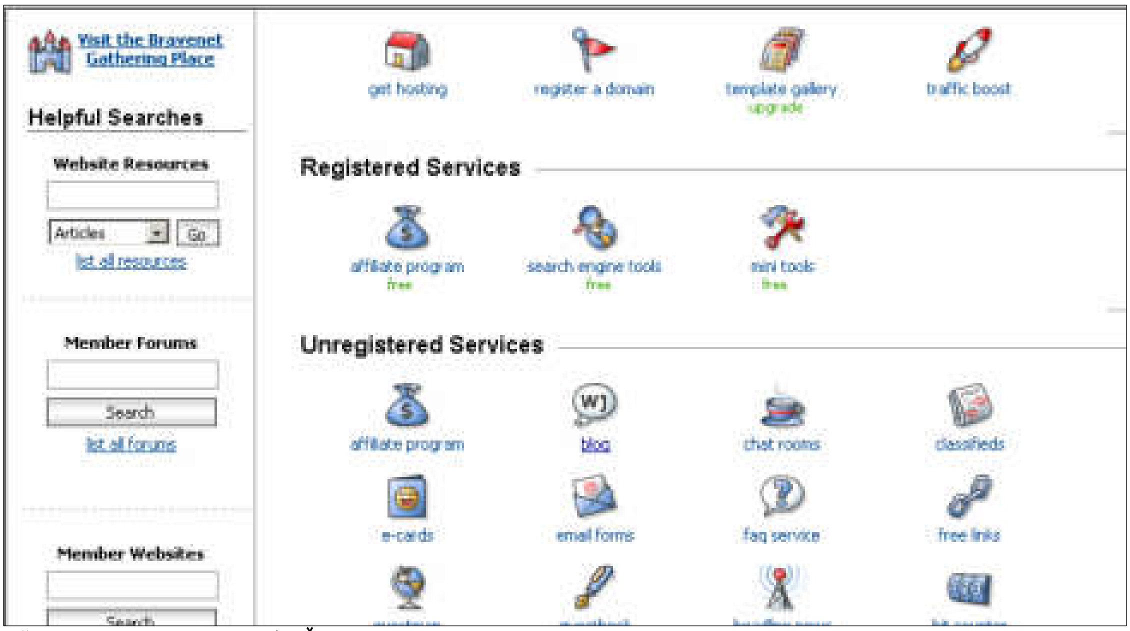

بەكارهێنانی زۆر سادەو ساكارە بۆیە بەودی باسی ناكەین و،كاركردن تیایدا هەڵدەگریت بۆ تۆی بەكارهێنەرو ،تەنها ئەوەی ماوەتەوە ئاماژەی پێبدەین دەرچوونە لەبەشی بەڕێوەبەری بە كلیك كردن لەسەر Log out of your account.

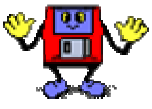

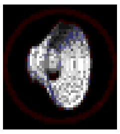

Piczo

–ماڵپەڕی www.piczo.com بکەرەوە کلیك لەسەر Sign up بکە:

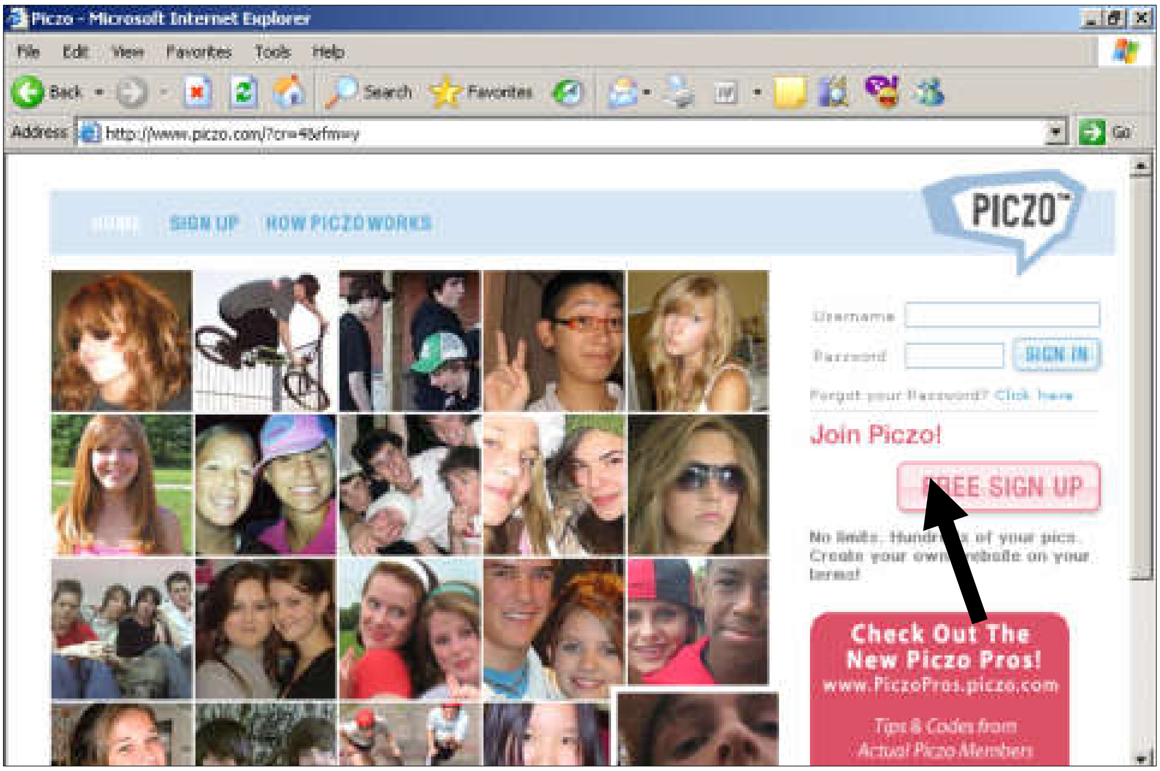

–ئەم فۆرمەی دەکرێتەوە پڕی بکەرەوە وەکو لە وێنەکەدا دیارە:

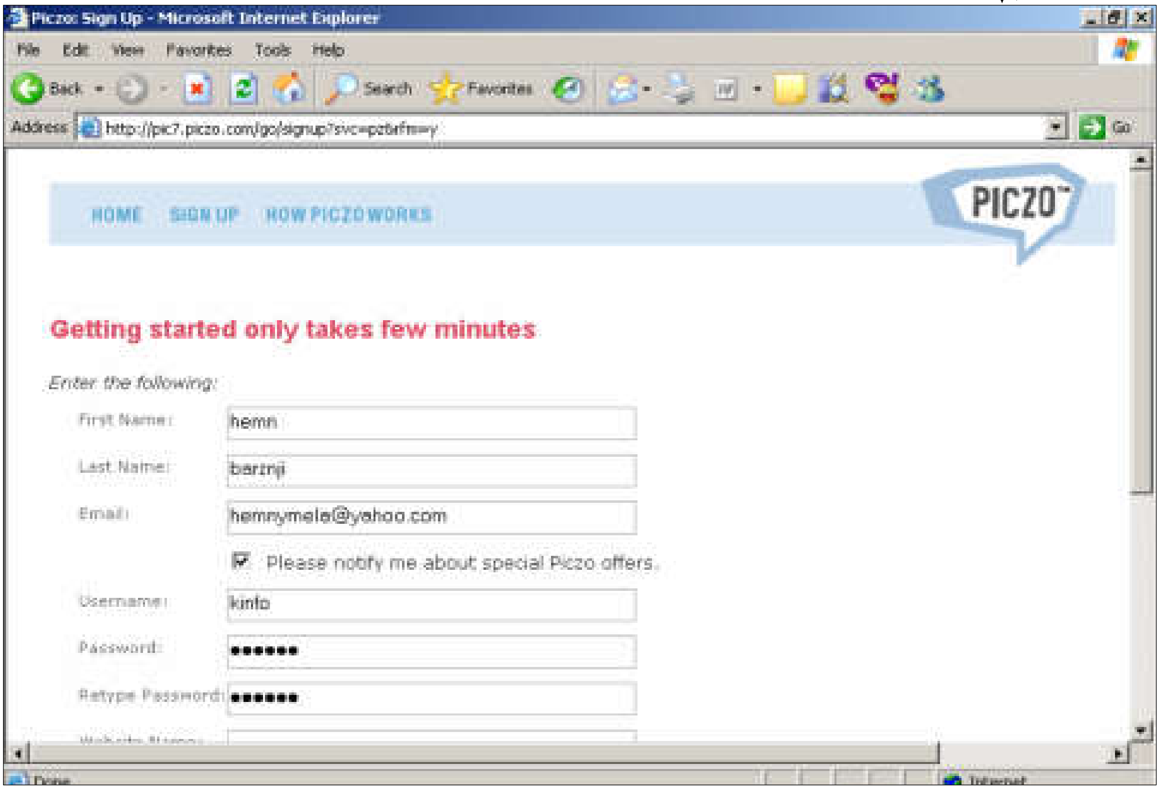

پاشان بەشی خوارەوەی فۆرمەکە پربکەرەوە:

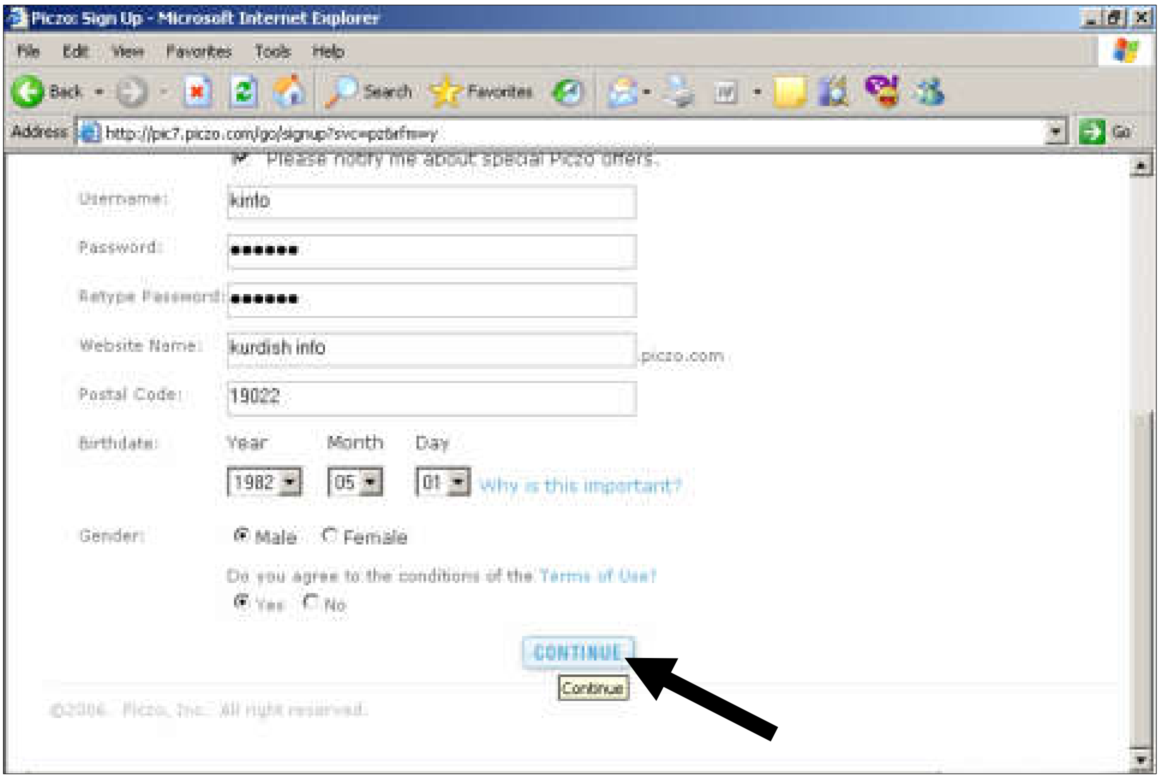

–لە کۆتایدا کلیك لەسەر Continueبکە،بەلاَم ئەگەر هەڵەت هەبێت بۆت دەست نیشان دەکات و،تۆش هەڵەکە ڕاست بکەرەوە و،دووبارە هەوڵبدەرەوە ،بڕوانە وێنەکە:

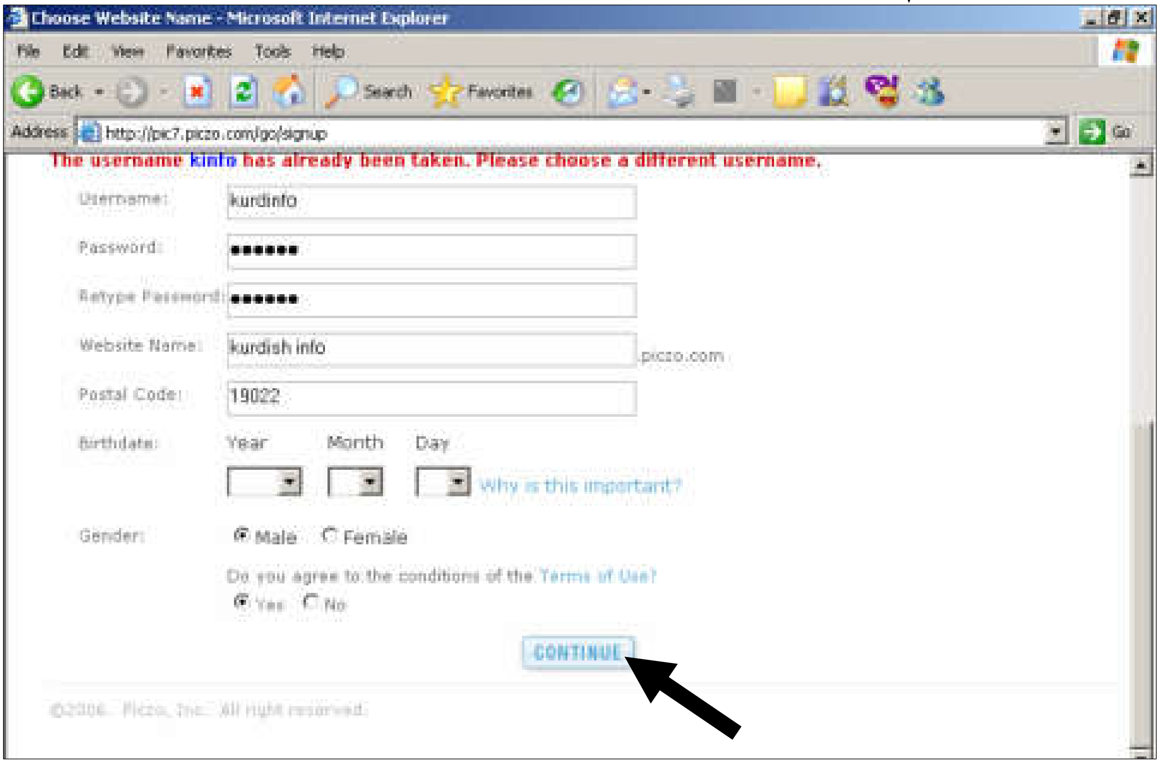

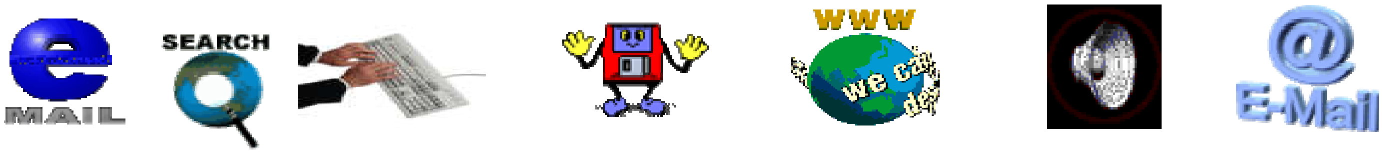

–پاشان ئەم شێوەیەی خوارەوە دەکرێتەوە،لەلاکێشە بچوکەکەدا ناونیشانی سایتەکەت بنووسەو ،کلیك لەسەر دووگمەی Startبکە:

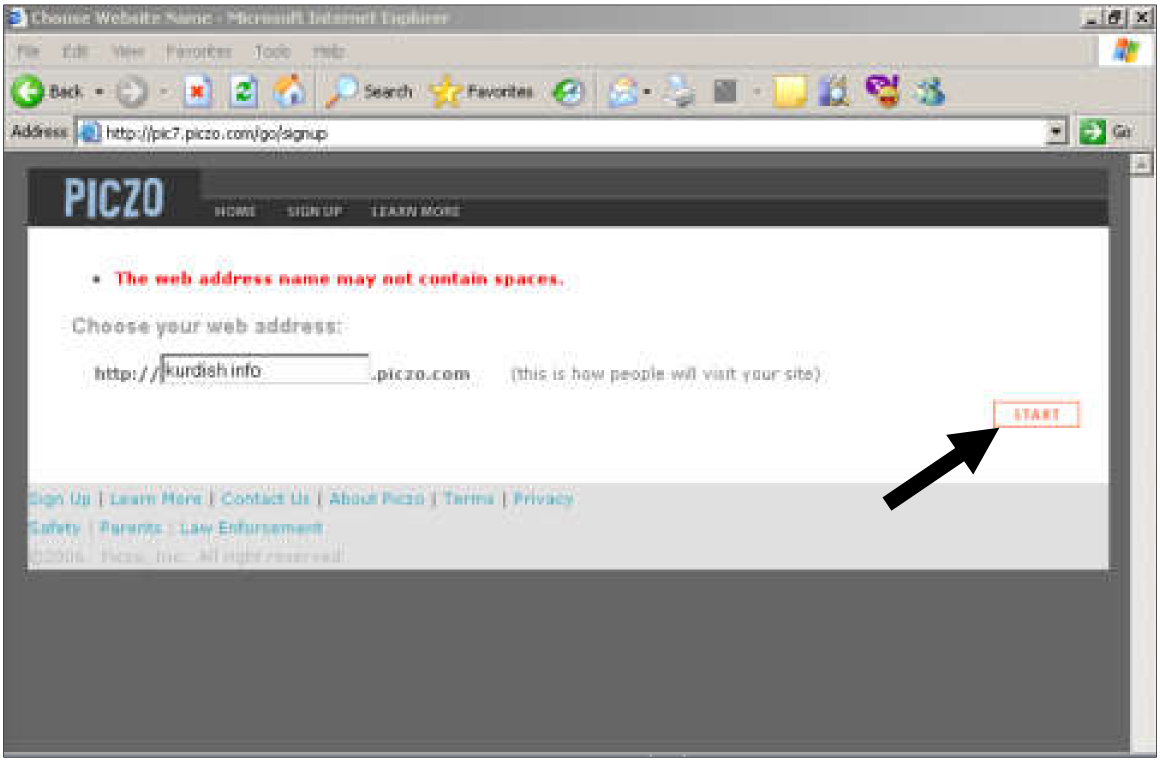

–دوواتر ئەم شێوەیەی خوارەوە دەردەکەوێت بۆ دابەزاندنی وێنە کلیك لەسەر خاڵی یەکەم بکەو،بۆ دابەزاندنی باکگراوەند کلیك لەسەر خاڵی دووام بکەو،بۆ دەستکاری کردنی حسابەکەت کلیك لەسەر دووگمەی حسابکە لە خاڵی سێ داو،بۆ دابەزاندنی پرۆفایل سوود لە دووگمەکەی خاڵی چوار وەربگرە:

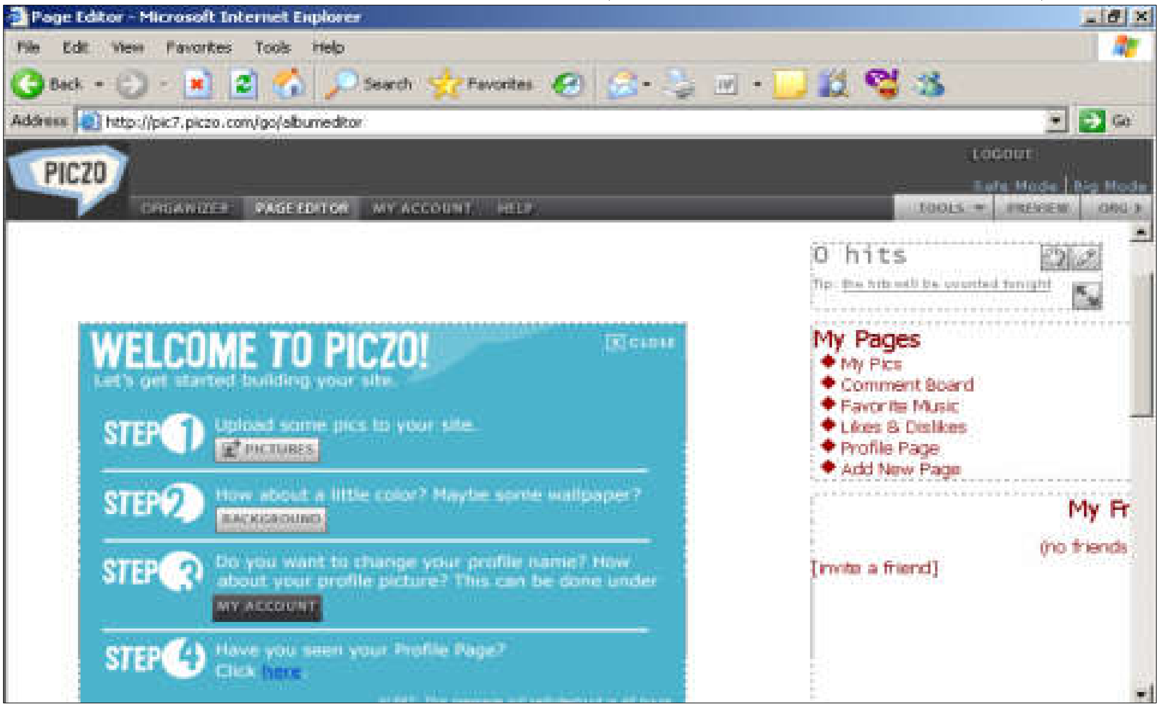

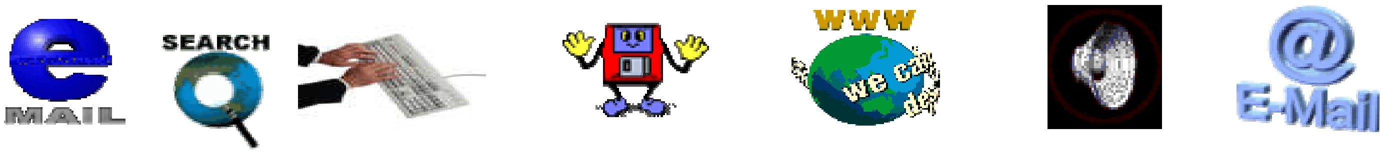

–یان بۆ دابەزاندنی وێنە کلیك لەسەر Tools بکەو،پاشان کلیك لەسەر Pictures بکە:

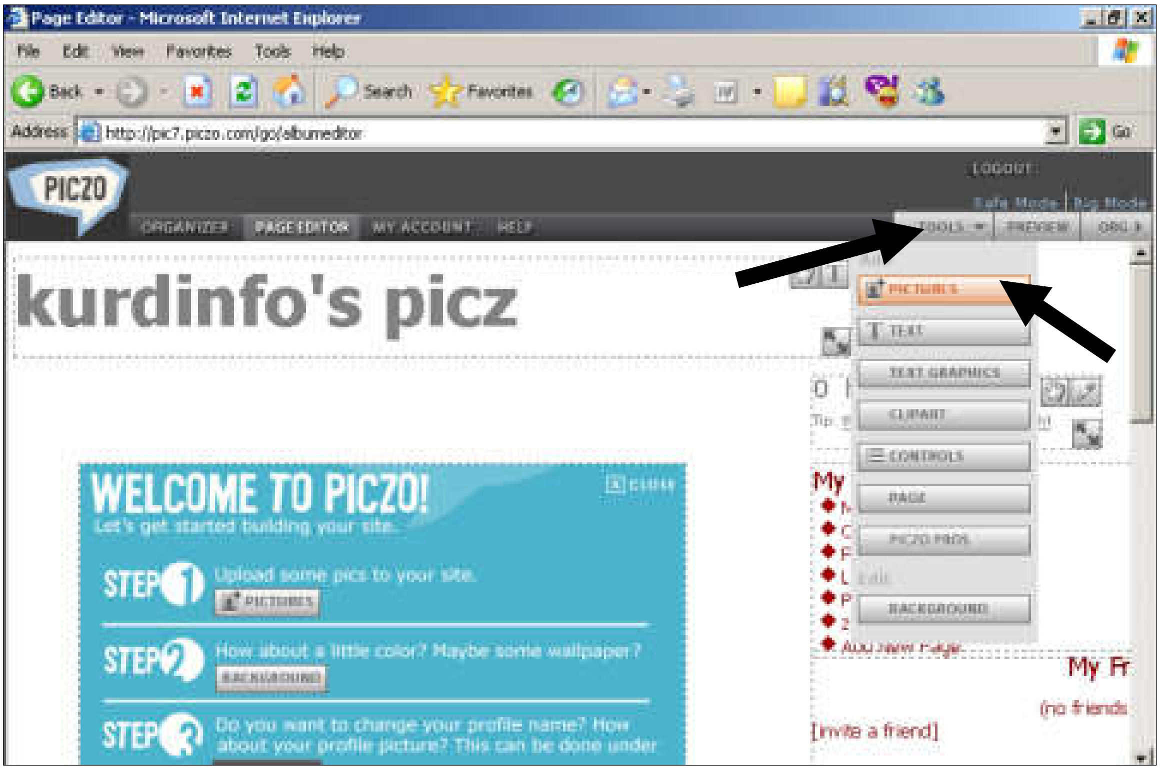

–پاشان کلیك لەسەر Upload new pictures بکە و،دواتر کلیکی Ok بکە:

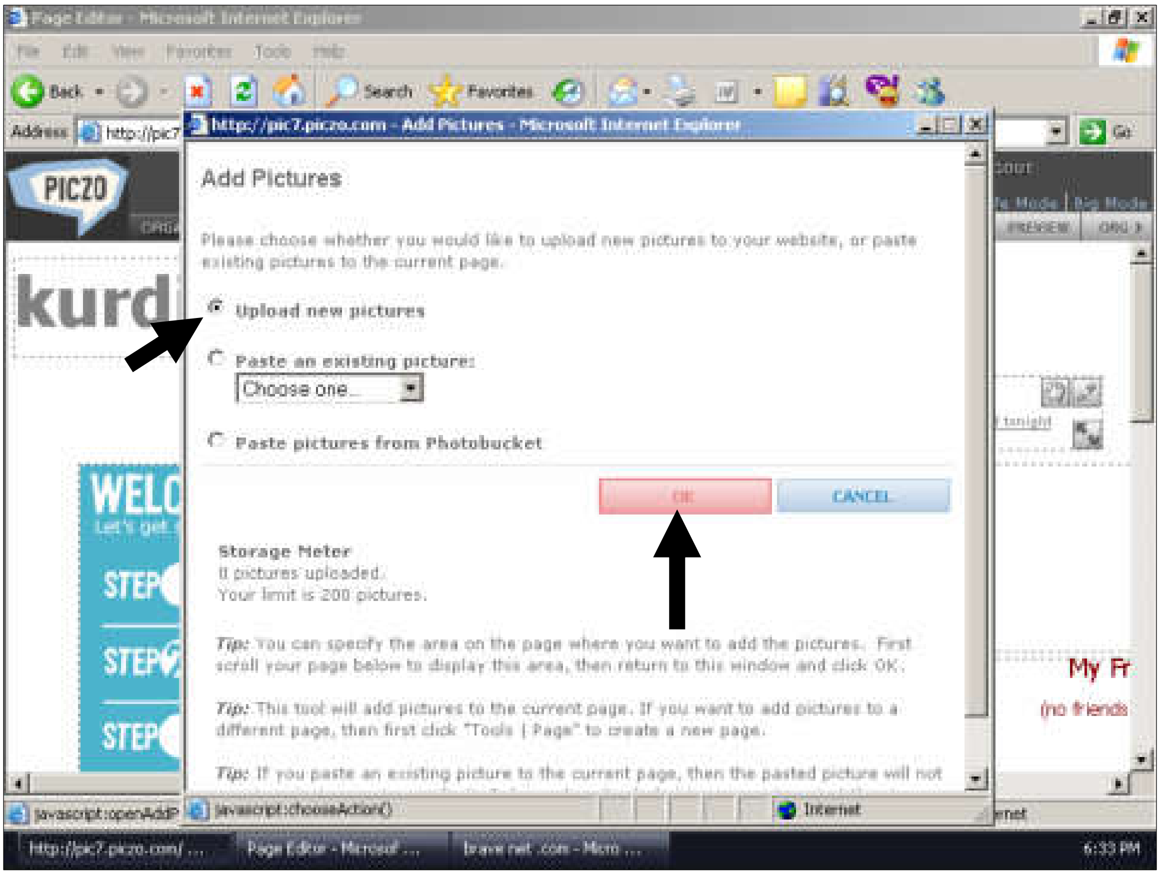

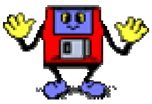

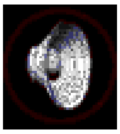

-پاشان بەهۆی ئەو ...Browserدەکرێتەوە وێنەیەك، یان چەند وێنەیەك هەڵبژێرەو، کلیك لەسەر Uploadبکە:

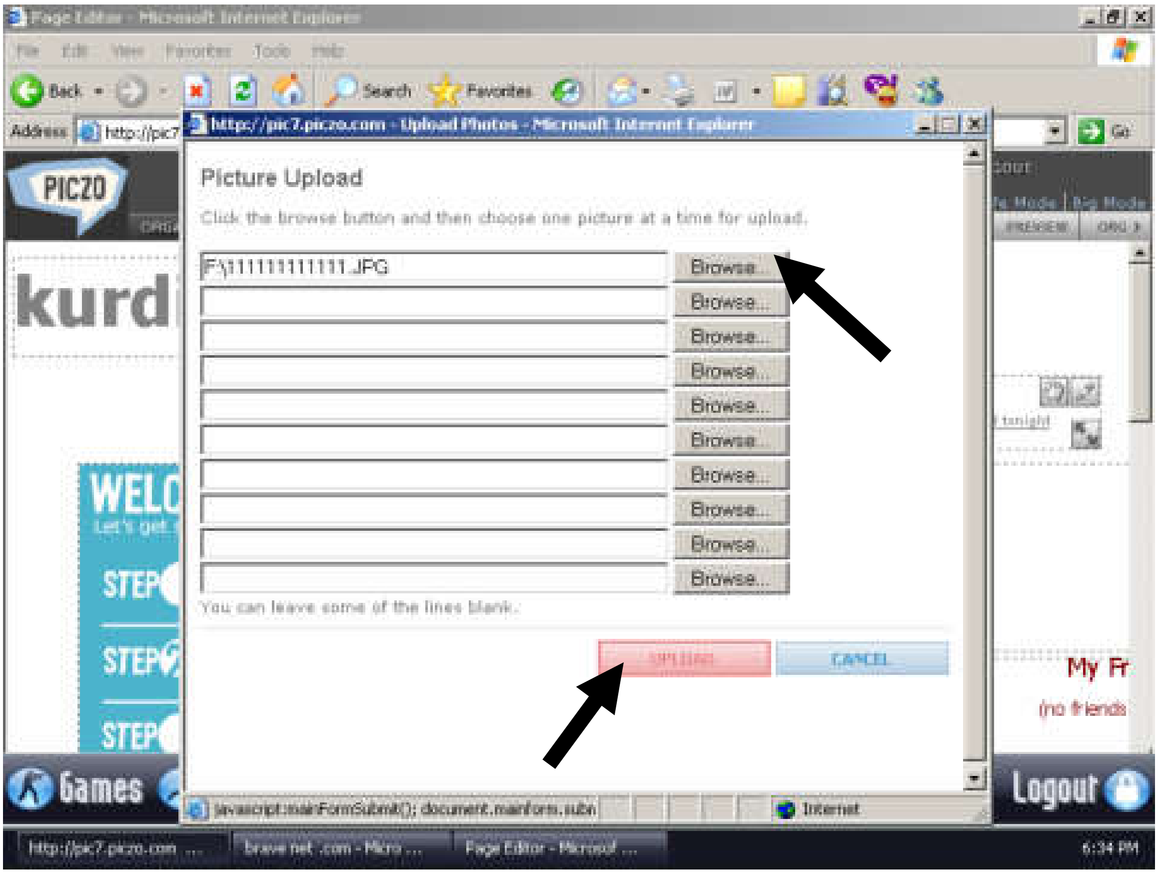

-لەکۆتایدا دەبینی وێنەکە دادەبەزێت:

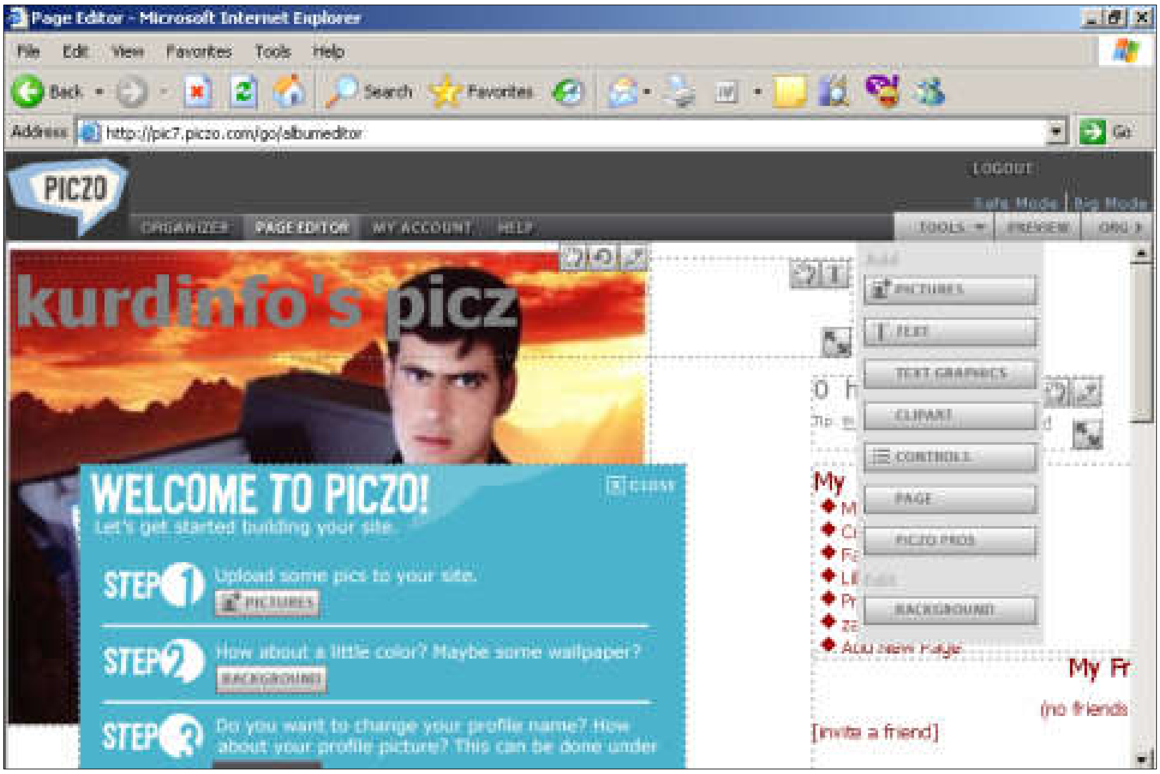

–ئەگەر دەتەوێت لاپەڕەیەكی نوێ بۆ ماڵپەڕەكەت زیاد بكەیت كلیك لەسەر Add new Pages بكە:

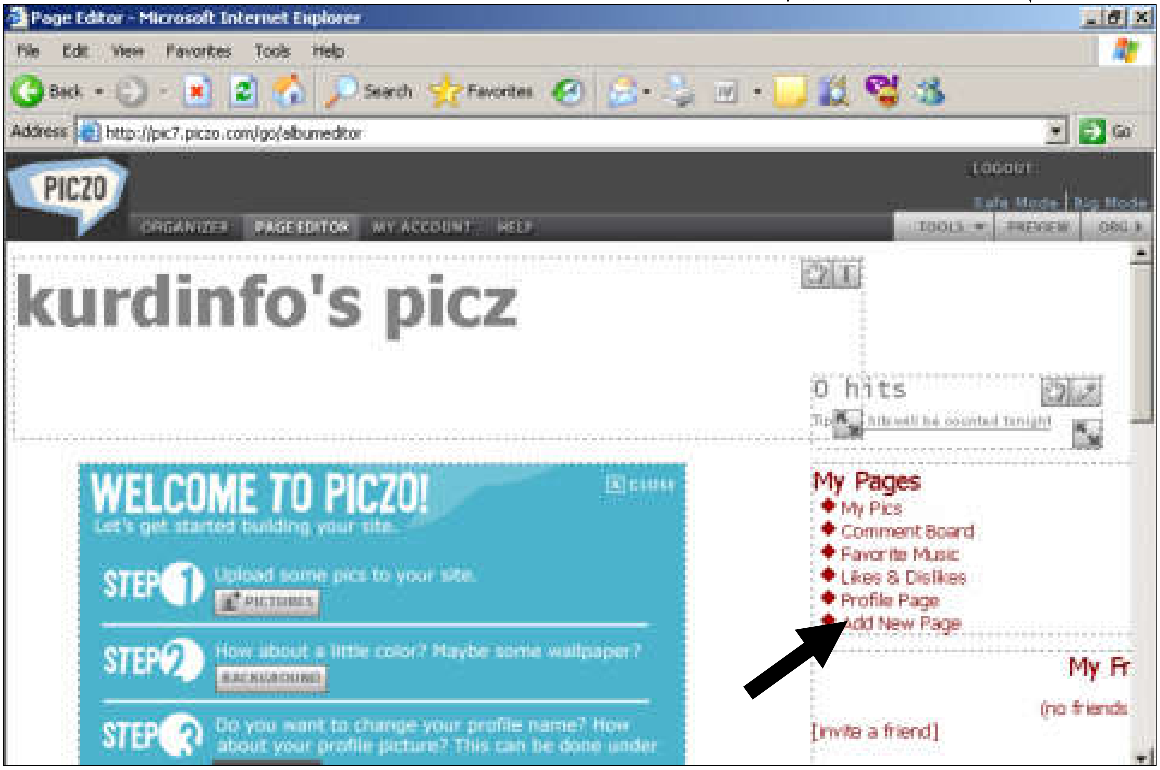

–پاشان لەناو لاكێشەكەی ئەو دایەلۆگ بۆ كسەی بۆت دەكرێتەوە ناوی ئەو لاپەڕیە بنووسە كەدەتەوێت زیادی بكەیت و،پاشان كلیك لەسەر Ok بكە:

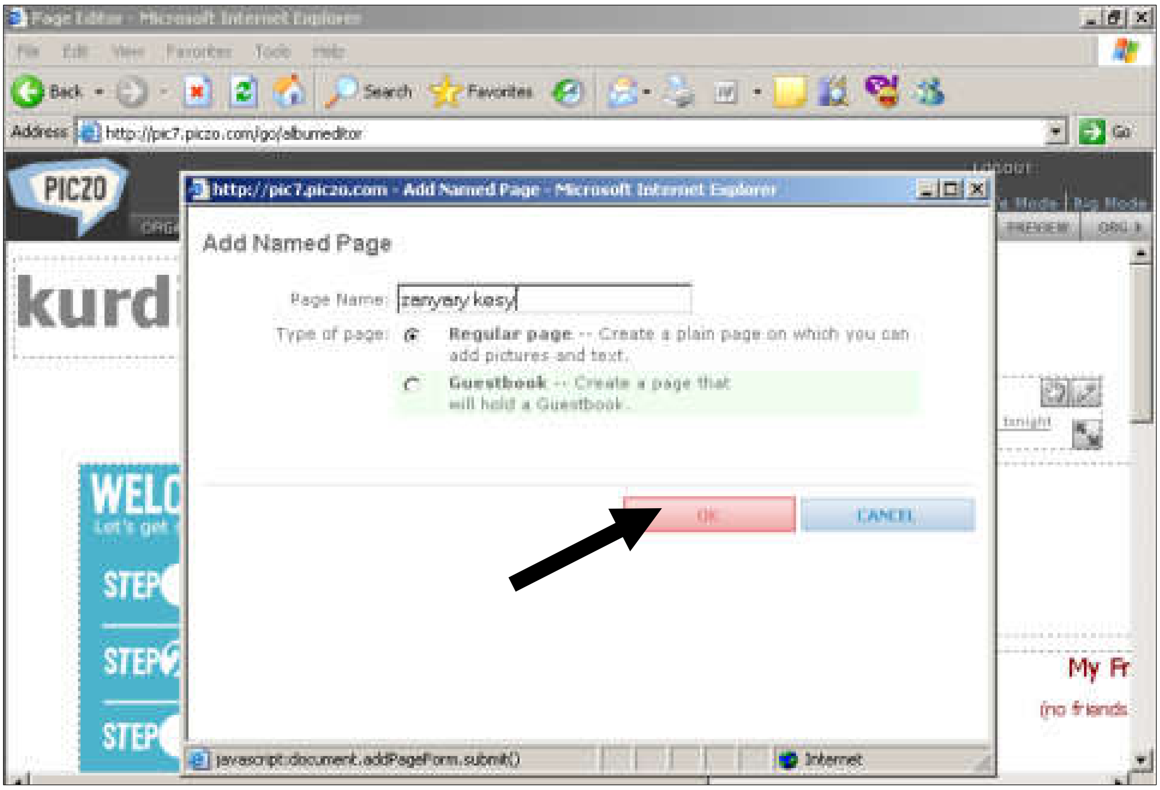

–بۆ گۆڕان لە چوار چێوەی دەقدا تازیادی بکەیت ،یان دەقەکەی بگۆڕیت،بەم جۆرە سود لەو سێ دووگمەیە وەربگرە:

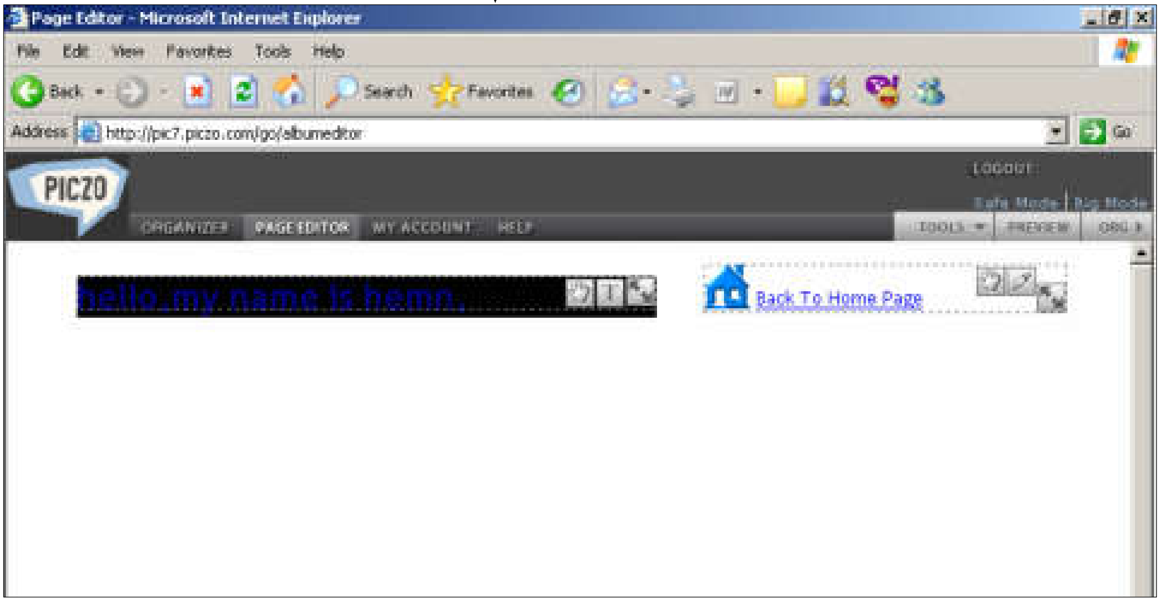

–هێمای دەستەکە بۆ گوێزانەوەی شوێنی دایەلۆگ بۆکسەکە و،هێمای یەکەم بۆ گەورەکردن :

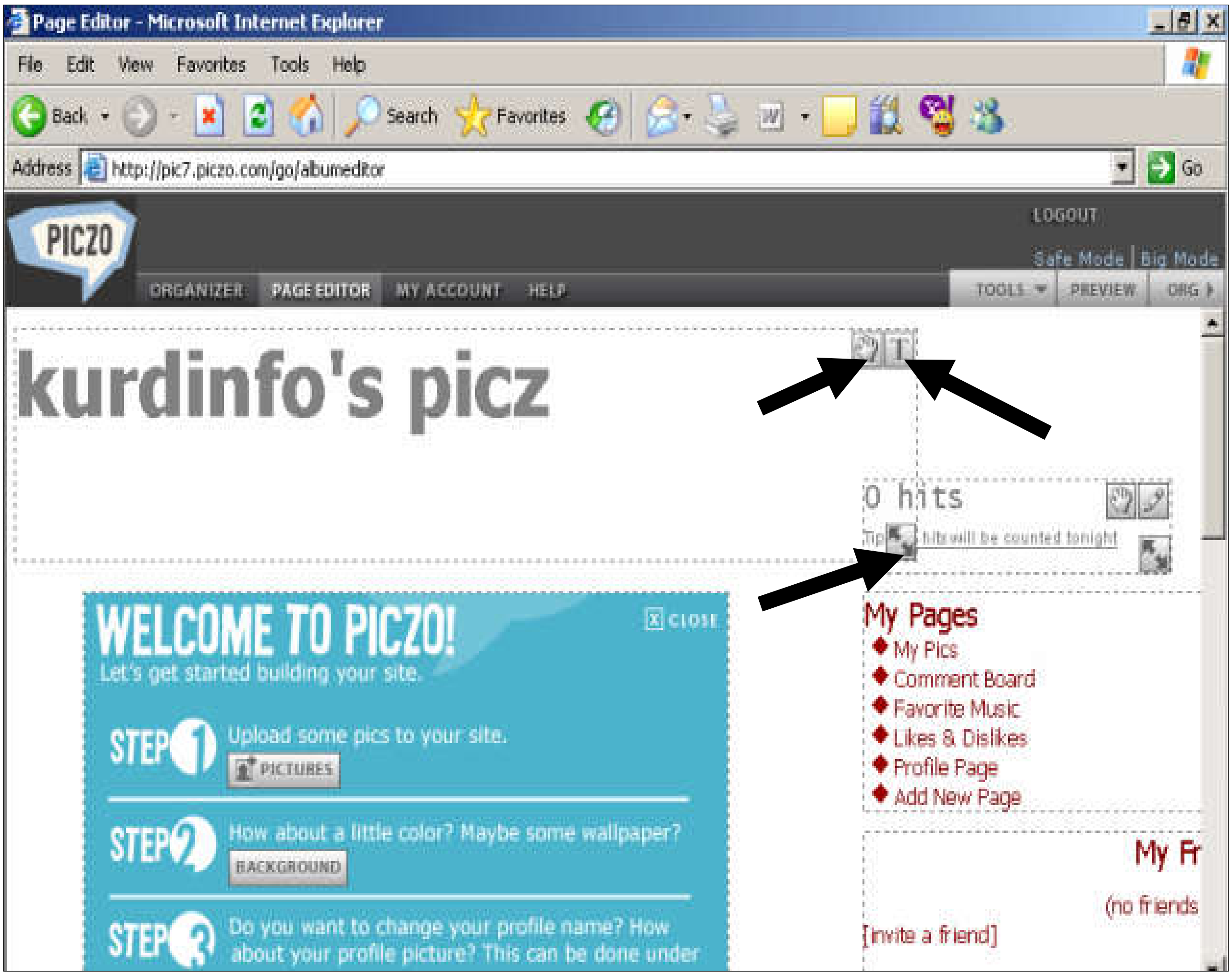

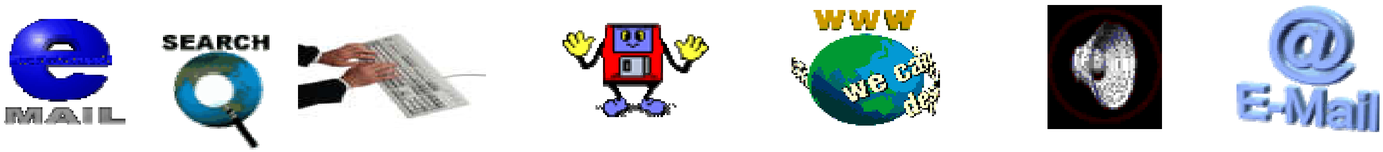

–هێمای T بۆ كردنه‌وه‌ی به‌شی نووسین تابه‌هۆیه‌وه‌ ده‌قێك بنووسین كه‌ده‌مانه‌وێت:

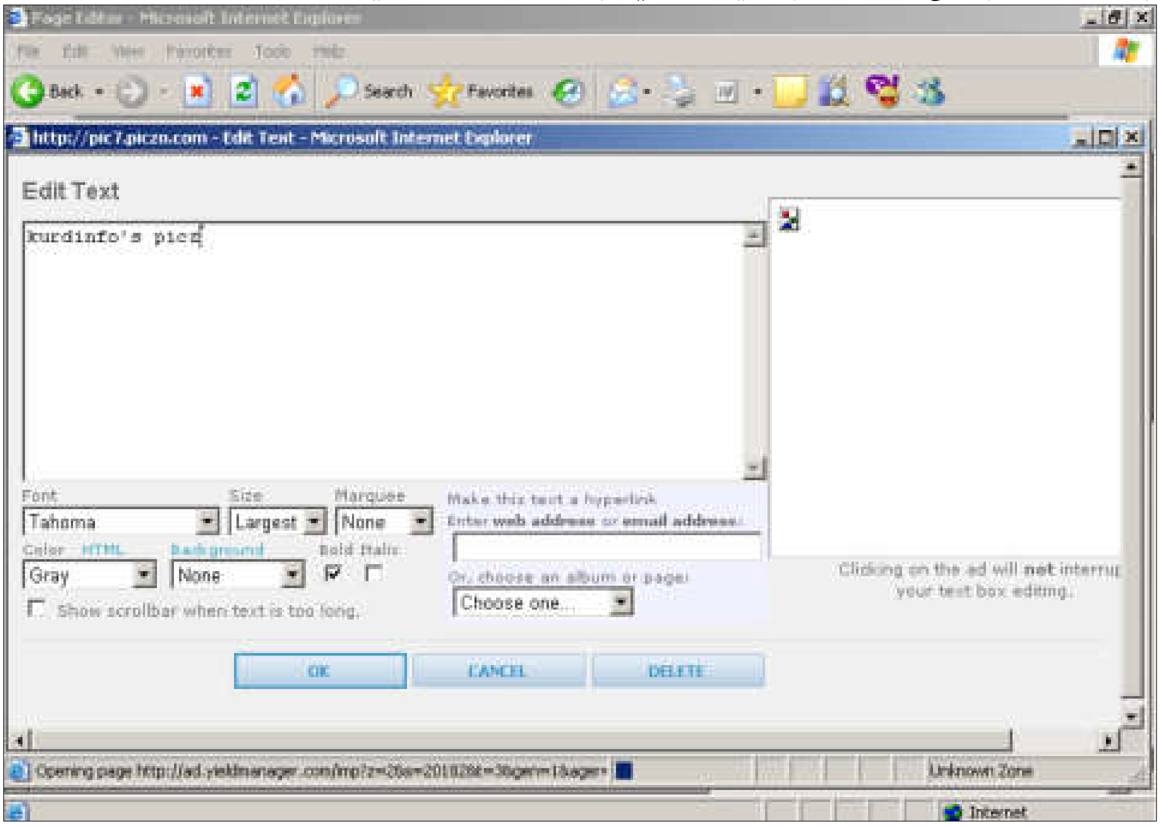

–له‌ كۆتایدا كلیك له‌سه‌ر دووگمه‌ی Logout بكه‌:

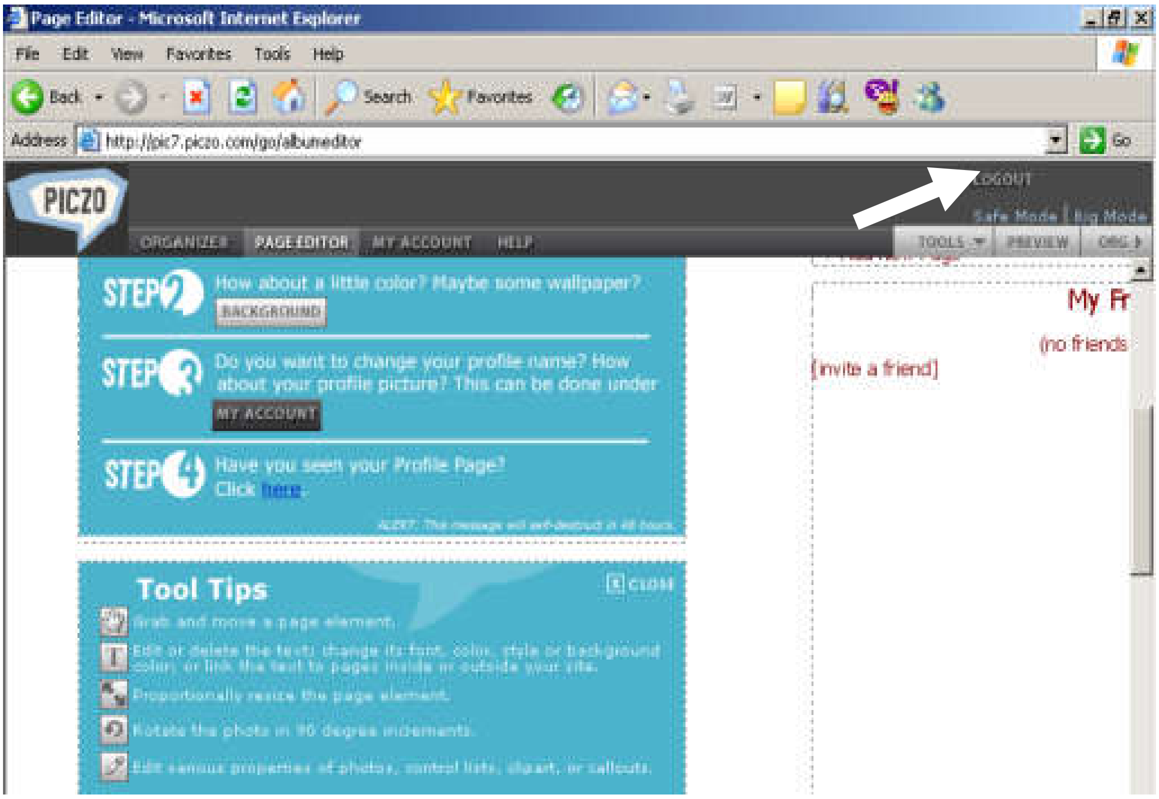

-ئیستا بوویتە خاوەنی ماڵپەڕی خۆت وپیرۆزە:

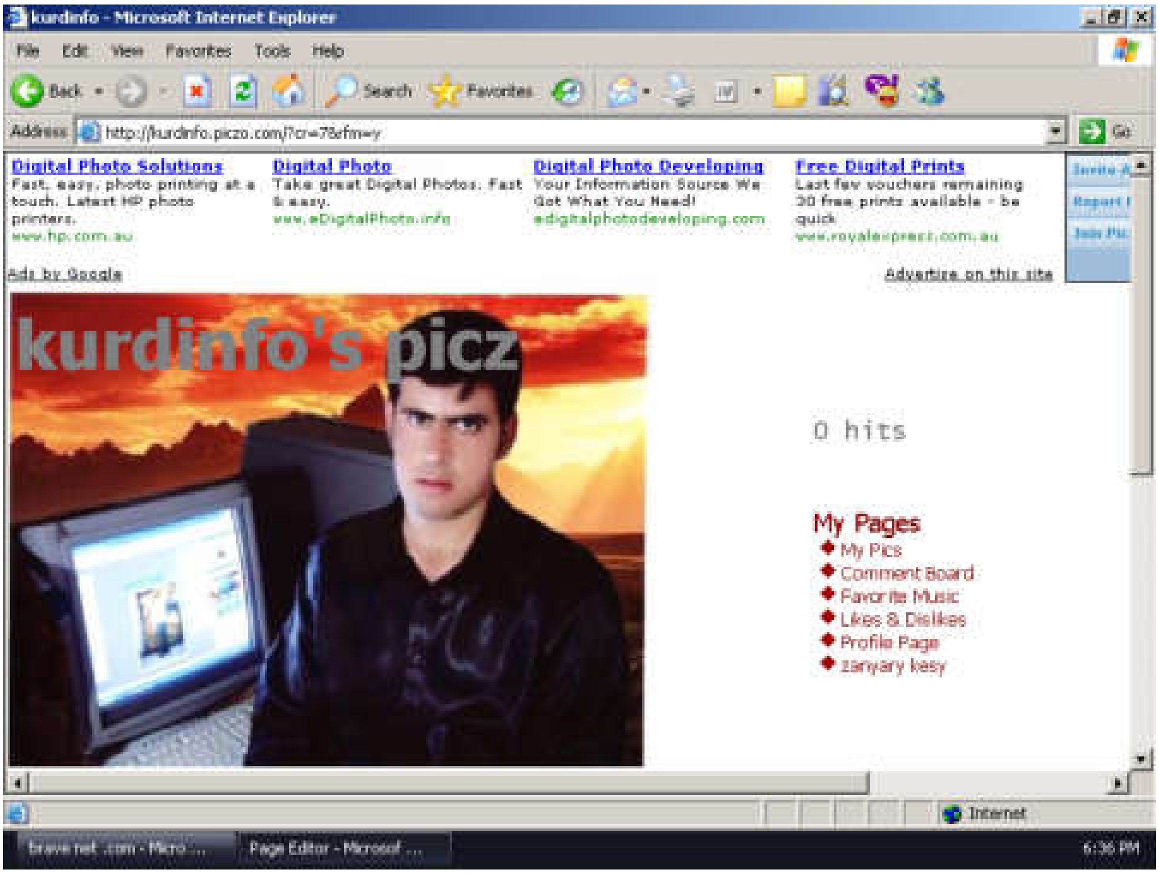

-بۆ کردنەوەی ماڵپەڕکەت و،دەست کاری کردنی سەرەتا ماڵپەڕی www.piczo.com بکەرەوە و،پاشان ناونیشان و،وشە نهێنییەکە بنووسە وکلیك لەسەر Sign in بکەك

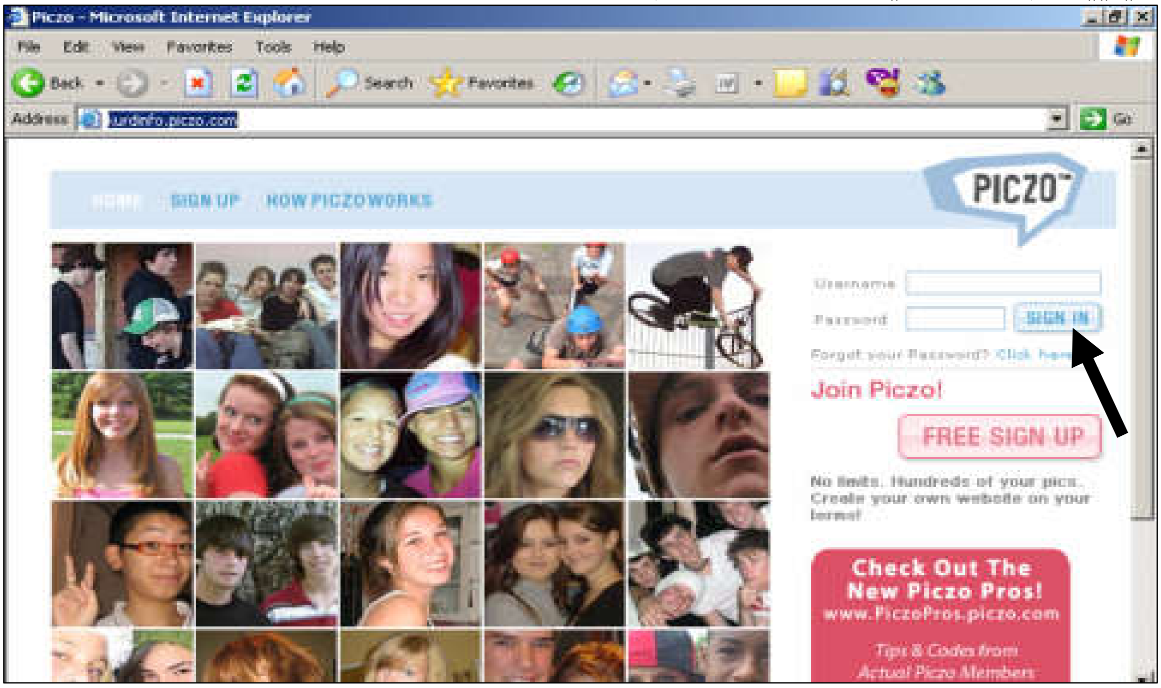

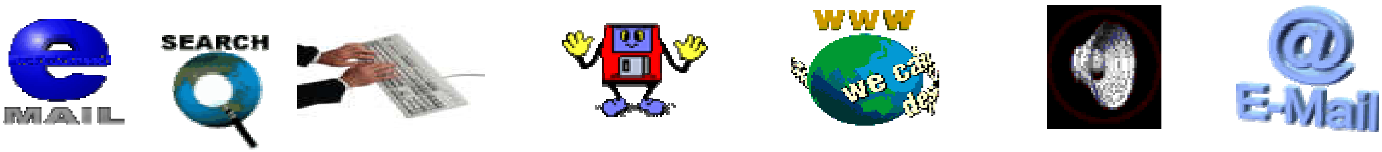

Freewebs

-ماڵپەڕی www.freewebs.com بکەرەوە:

-کلیک لەسەر Start Now بکە:

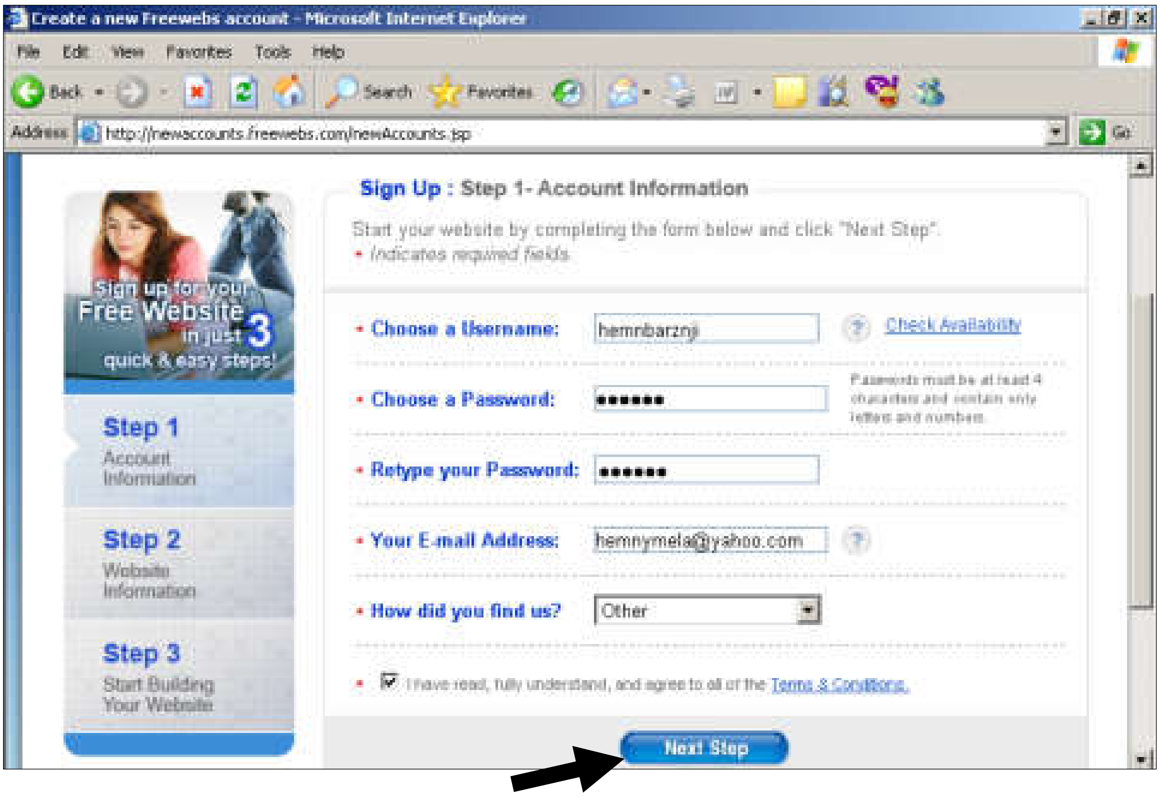

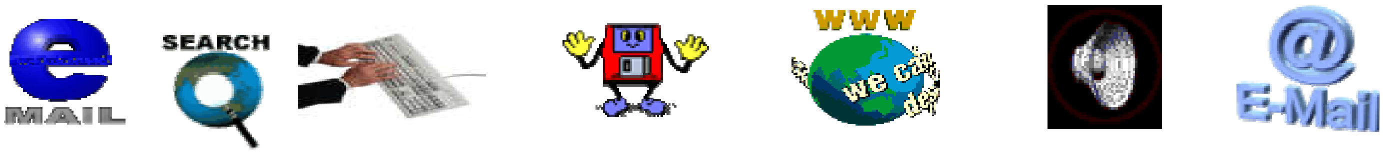

بەم شێوەیە فۆڕمەکە پڕبکەرەوە:

*لەخانەی choose a user nameدا،ناونیشانی ماڵپەڕەکەت بنووسە.

*لەخانەی Choose a passwordدا،وشەی نهێنی ماڵپەڕەکەت بنووسە.

*لەخانەی Re-type your Password:دووبارە وشە نهێنییەکە بنووسەرەوە .

*لەخانەی your email addressدا،ناونیشانیئ ئیمەیڵەکەت بنووسە و،لەخانەی دوواتر دا Otherهەڵبژێرە .

*کلیك لەسەر چوار گۆشە بچوکەکە بکە،وەکو لەوێنەکەدا دیارە.

–کلیك لەسەر Next setupبکە،کە بەهۆیەوە ئەم شێوەیەی خوارەوە دەردەکەوێت:

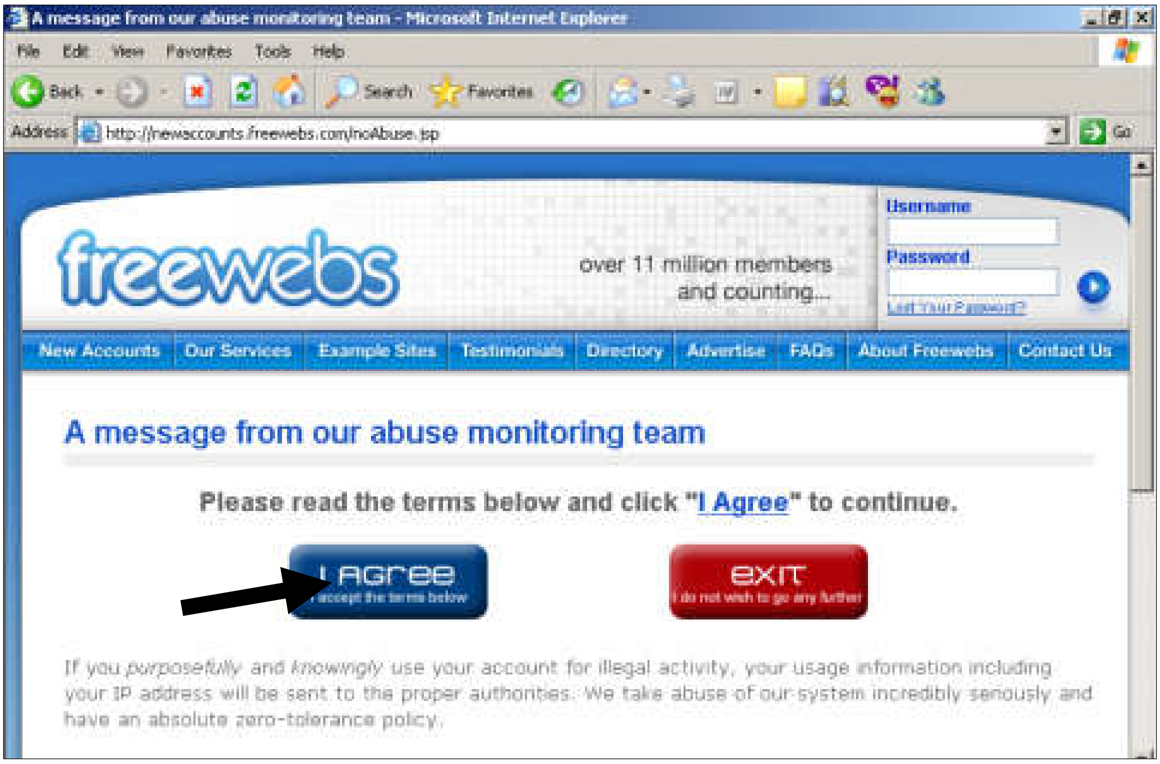

–کلیك لەسەر I Agreeبکە و،ئەم فۆڕمەی دەکرێتەوە پڕی بکەرەوە:

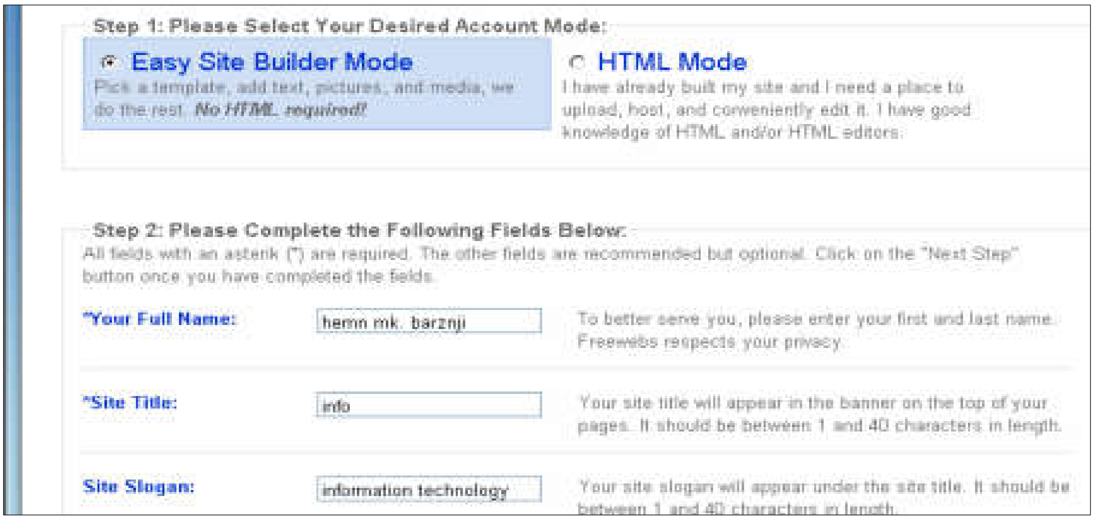

*یەکێك لە دوو شێوەکەی دروستکردنی ماڵپەڕەکەت هەڵبژێرە(HTML Modeیان Easy Site builder Mode).

*لەخانەی your full nameدا، ناوی تەواوی خۆت بنووسە.

*لەخانەی Site titleدا،ناونیشانی ماڵپەڕەکەت بنووسە ،تا خوێنەر بەهۆیەوە بزانێت ماڵپەڕەکەت تایبەتە بەچی ،بۆیە واباشترە وشەیەك ،یان چەند وشەیەکی ماناداری تەواو بنووسیت.

*لەخانەی Site sloganدا،ڕونکردنەوەی ناونیشانی ماڵپەڕەکەت بنووسە کە لەیەك پیتەوە تا ٤٠پیت جێگەی دەبێتەوە،لە ژێر Site Titleدا،دەنووسرێت.

*لەخانەی Site footerدا،حاشییەی خوارەوە ماڵپەڕەکەت بنووسە.

*لەخانەی Site Categoryدا،دیاری بکە ماڵپەڕەکەت تایبەت دەبێ بە چ بوارێك.

–لە کۆتایدا کلیك لەسەر Next stepبکە،کە بەهۆیەوە ئەم ڕووکارەی خوارەوە دەردەکەوێت:

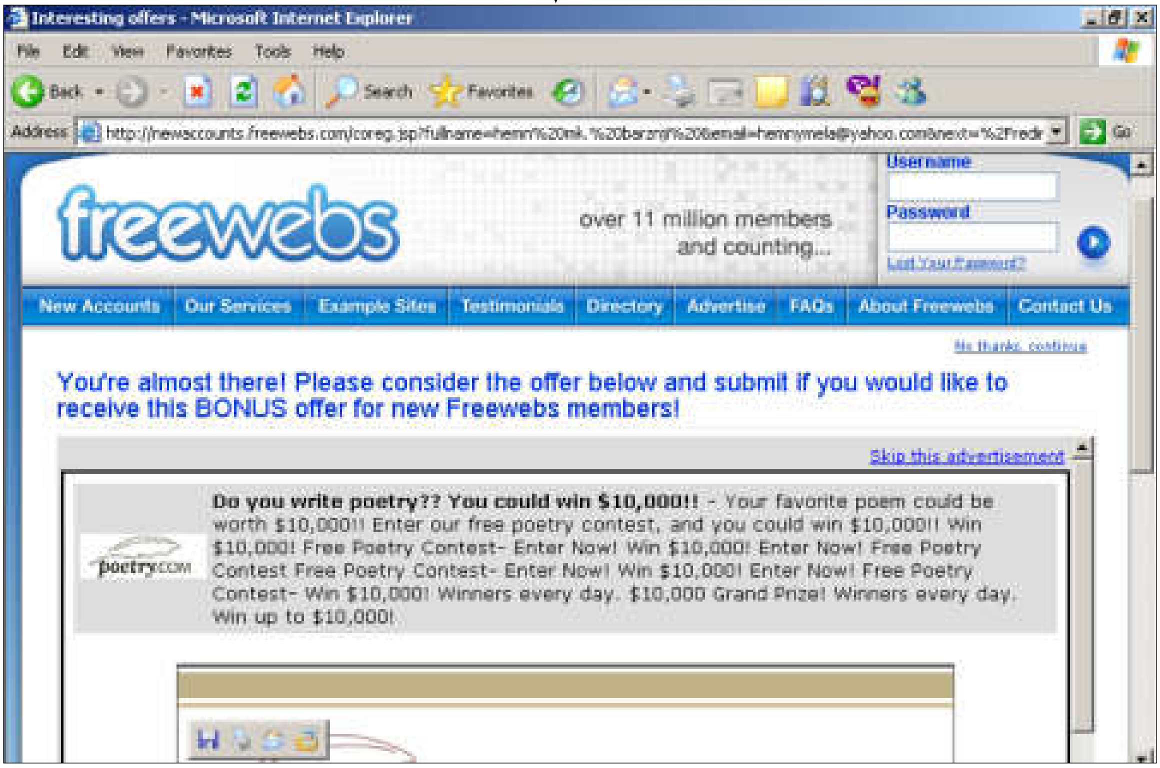

-لەبەشی خوارەوەی ڕووکارەکەی پێشوودا ،کام قاڵبەت بەدڵەو ،پێت جوانە کلیکی لەسەر بکە:

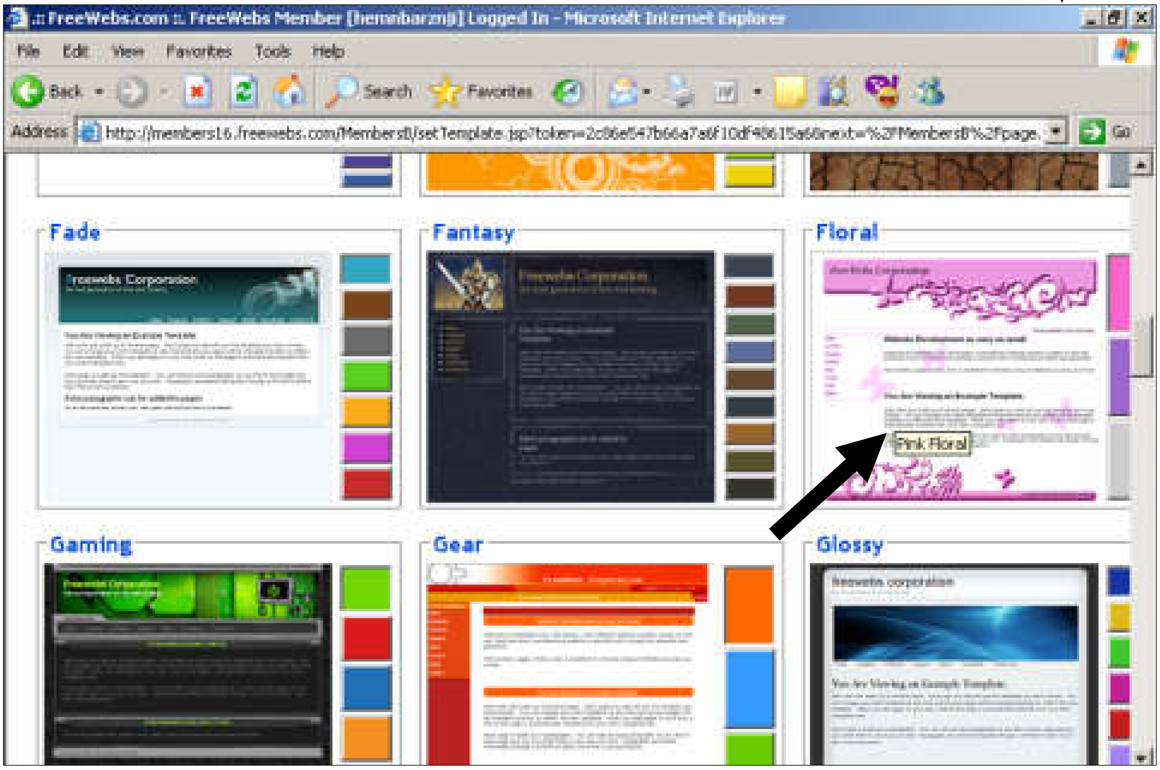

-کلیکی okبکە :

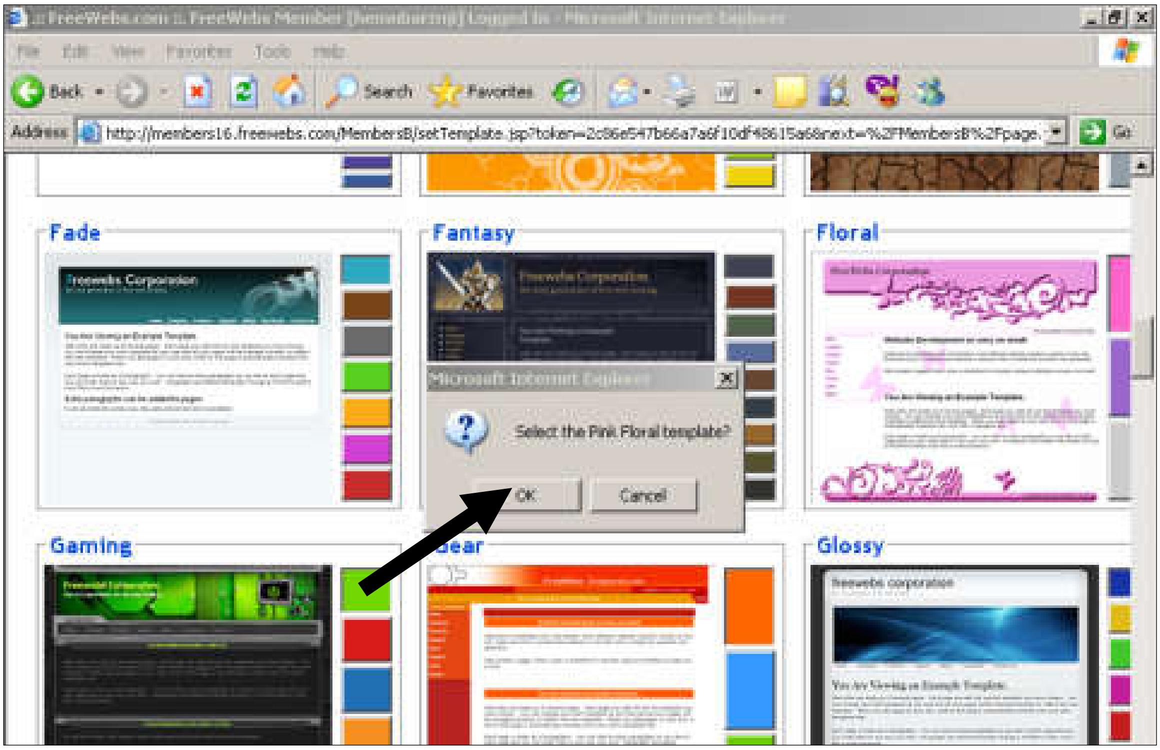

–دووباره كليكى okبكه:

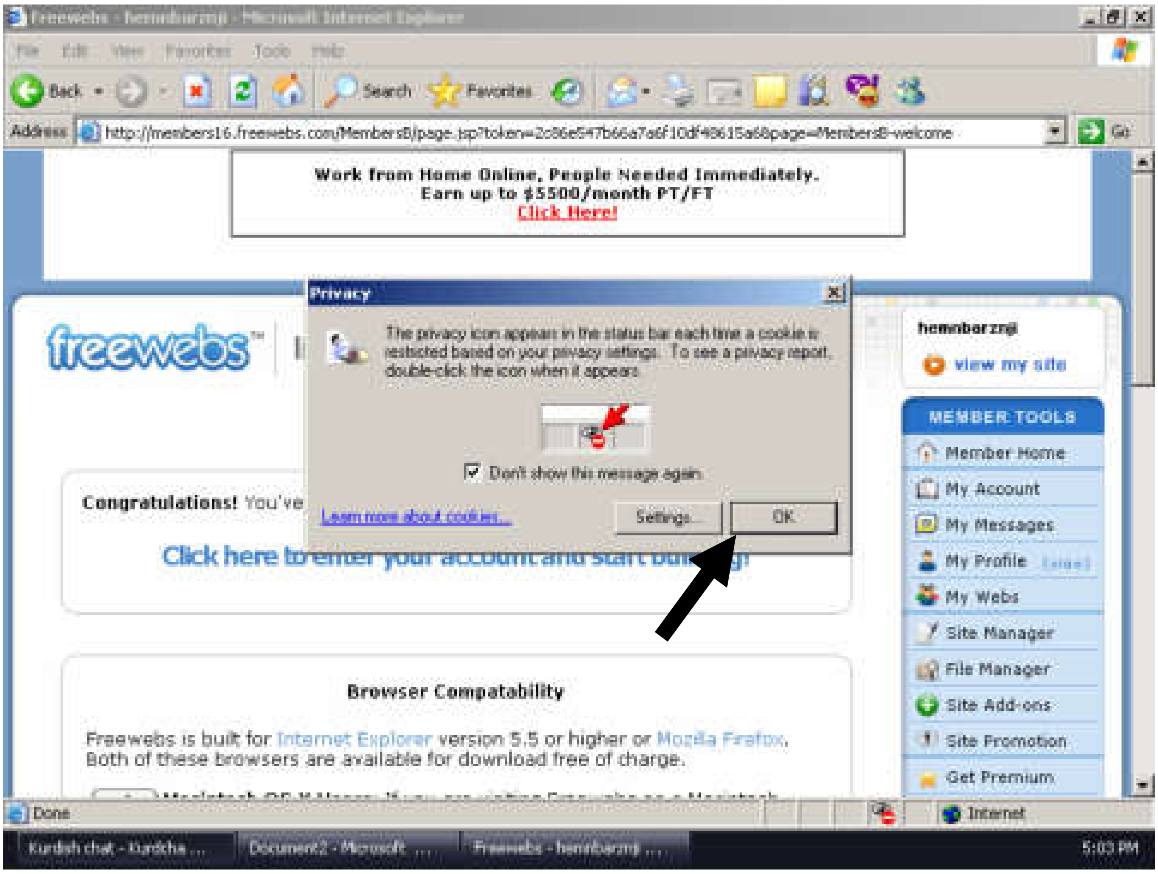

–ئێستا داغڵ به بەشى بەڕێوەبەرى ماڵپەڕكەت بوويت و،دەتوانيت بەش و پێكهاتەكان ڕێك بخەيت:

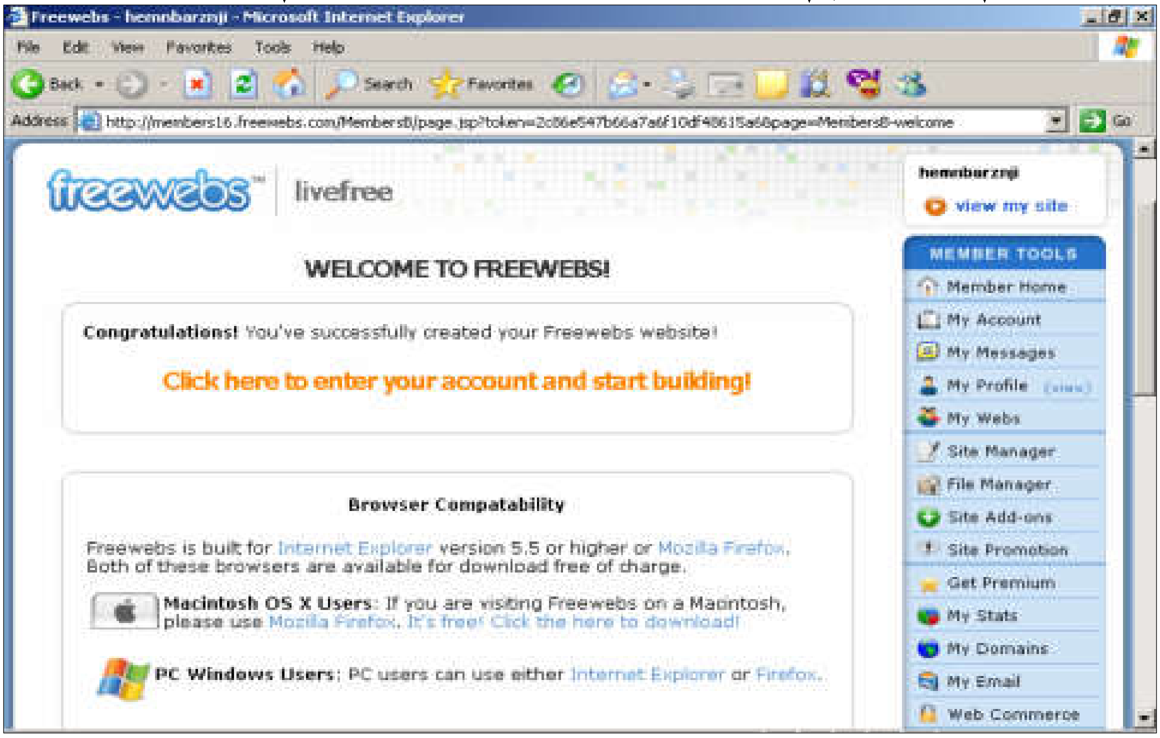

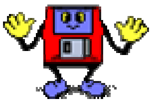

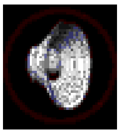

–دەتوانیت یەك یەك بەشە كانی ماڵپەڕەكەت ڕێك بخەیت كەدەكەوێتە لای ڕاستی ئەو لاپەڕیەی كراوەتەو،چالاكە و،لەبەر دەستتدایە:

–بۆ نموونە بەشی Profileبەم شێوەیەی وێنەكە ڕێكبخەو، لە كۆتاییدا كلیك لەسەر Log outبكە، بۆ ئەوەی لە ماڵپەڕەكەت دەربچیت:

سەرنج:

لەكاتی ڕێكخستنی هەربەشێكدا نابێت بیرت بچێت كە ئەو ڕێكخستن و،گۆڕانە خەزن بكەیت،بە كلیك كردن لەسەر Save Profile

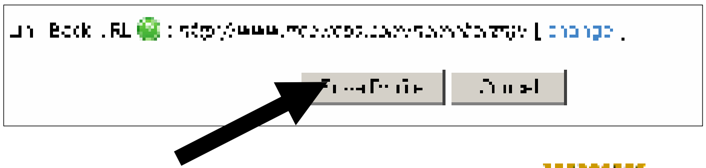

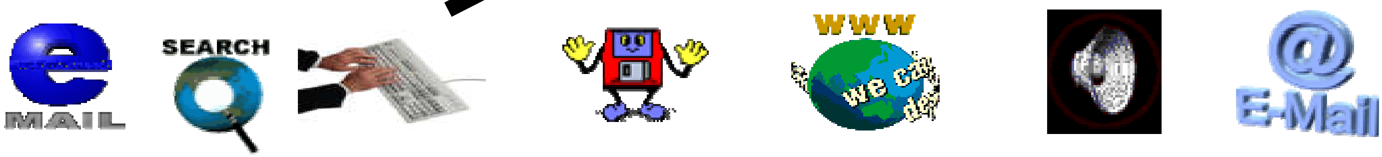

Freeservers

-ماڵپەڕی www.freeservers.com بکەرەوە:

-پاشان کلیك لەسەر Sign up بکە،لەبەشی Free!دا و،بەمەش -ئەم فۆرمەی خوارەوە دەکرێتەوە،کلیك لەسەر بەشی Free sub-domain بکەو،تیایدا ناونیشانی ماڵپەڕەکەت بنووسەو ،لە خانە بچوکەکەی تەنیشتیشیدا پاشگری ماڵپەڕەکەت هەڵبژێرە،وەکو ئێمە نووسیومانە www.barznja وپاشگری ٤t.com هەڵبژاردووە و،بەمەش ماڵپەڕەکە بەم شێوەیەدەبێت لە ئەنجامدا:www.barznja.٤t.com:

دوواتر کلیك لەسەر Next بکە.

–ئەم فۆڕمەی خوارەوە دەکرێتەوە،تیایدا کلیك لەناو بازنە بچوکەکەی بەشی یەکەم Freeبکە:

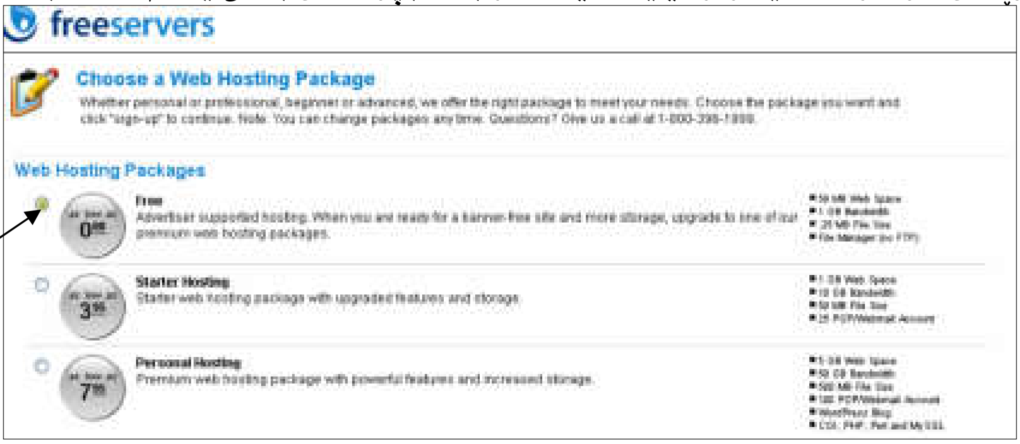

لە کۆتای لاپەڕەکەدا کلیك لەسەر دووگمەی Nextبکە:

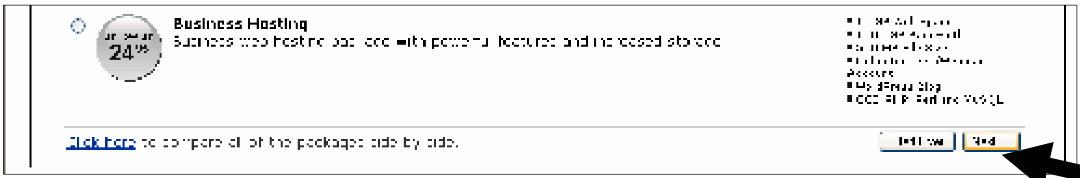

–ئەم شێوەیەی خوارەوە دەردەکەوێت وتیایدا کلیك لەسەر no thanks with my ad supported account continueبکە:

–پاشان ئەم فۆڕمە دەکرێتەوە،پڕی بکەرەوە:

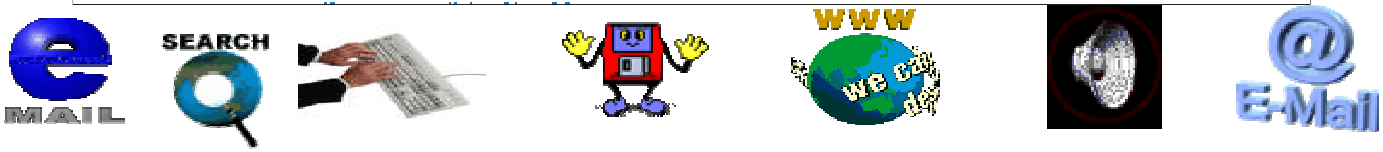

لەخانەی **first name**دا ،ناوی یەکەت بنووسەو،لەخانەی **E-mail address**دا ،ناونیشانی ئیمەیلێکت بنووسەو،لەخانەی **verify email**دا ،دووبارە ئیمەیلەکەت بنووسەرەوە.

لەخانەی **Date of birth**دا ،بەرواری لەدایك بونت بنووسە.

–پاشان بەشی خوارەوەی فۆرمەکە پڕبکەرەوە ،بەم شێوەیە:

لەخانەی **Gender**دا،ڕەگەزێك هەڵبژێرە،واتە کلیکی لەسەر بکە ،و**M**بۆ نێرو،**F**بۆ مێ.

لەخانەی **country**دا،وڵاتێك هەڵبژێرە.

لەخانەی **zip code**دا،کۆدی ئەو وڵاتە

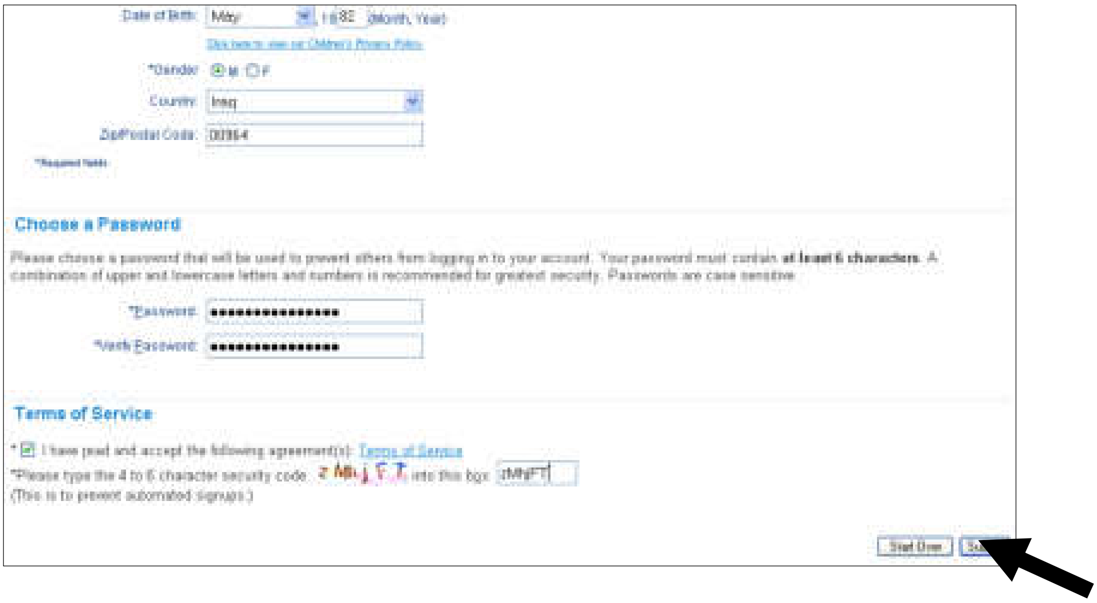

لەخانەی **password**دا،وشەی نهێنیماڵپەڕەکەت بنووسەو،نابێت بیرت بچێتەوە.

لەخانەی **verify password**دا،دووبارە وشە نهێنییەکەت بنووسەرەوە.

کلیك لەناو چوارگۆشە بچوکەکەی بەردەم**I have read and....**بکە.

کۆدەکان لەلاکێشە بچوکەکەی تەنیشتیدا بنووسەرەوەو،ئاگات لە گەورەی و،بچوکی بێت.

لە دوای پڕکردنەوەی فۆرمەکە کلیك لەسەر دووگمەی **submit**بکە.

–پاشان ئەم شێوەیەی خوارەوە دەردەکەوێت ،کە دوواقۆناغە:

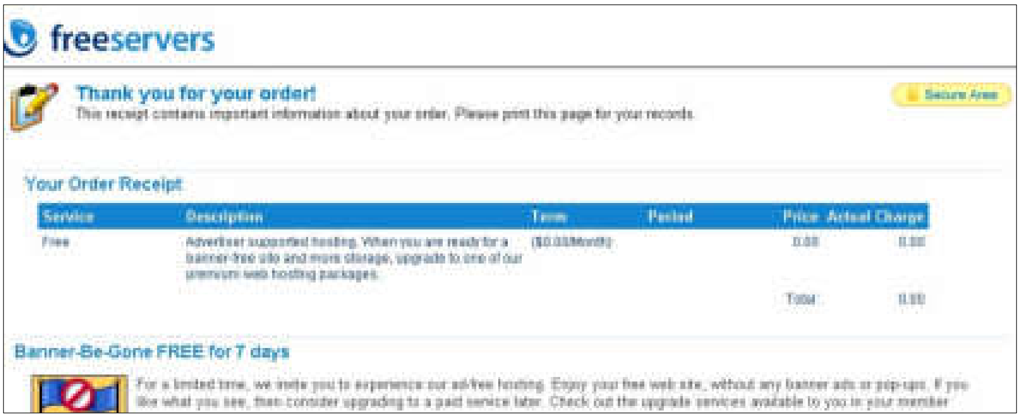

لەبەشی خوارەوەی ئەو لاپەڕەیەی سەرەوەدا ،کلیك لەسەر Nextبکە:

–پاشان داغڵ بە بەشی بەڕێوەبەری ماڵپەڕەکەی خۆت دەبیت و،کلیك لەناو چارگۆشە بچوکەکەی بەردەم do not show this message againبکەو،دوواتر کلیك لەسەر دووگمەی Ill don’t latterبکە:

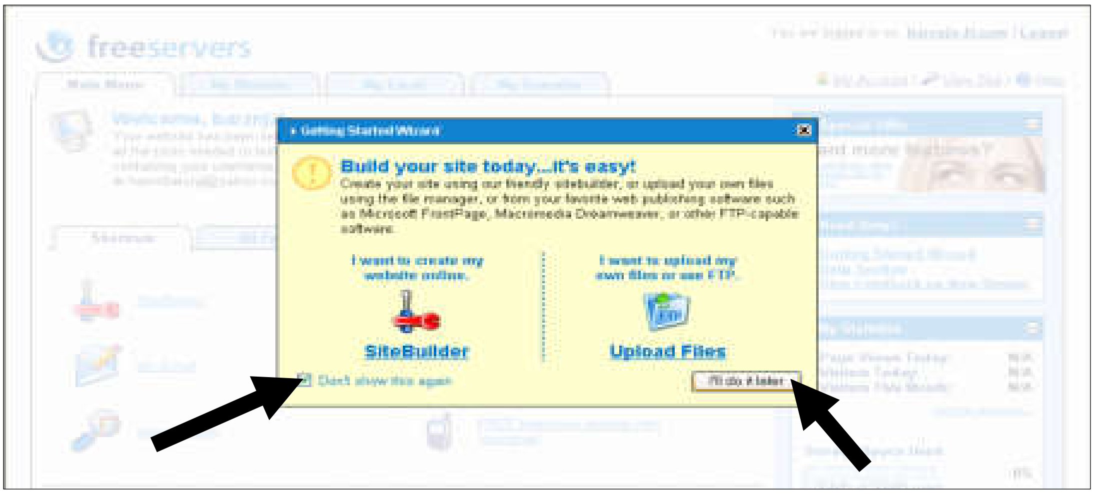

–ئەگەر دەتەوێت قاڵبی ماڵپەڕەسەرەکییەکە بەکاربهێنیت ئەوا لە رووکارەکە پێشوو ،سەرەتادا کلیك لەسەر Site builderبکە:

–بەشی هەڵبژاردنی قاڵب دەکرێتەوە:

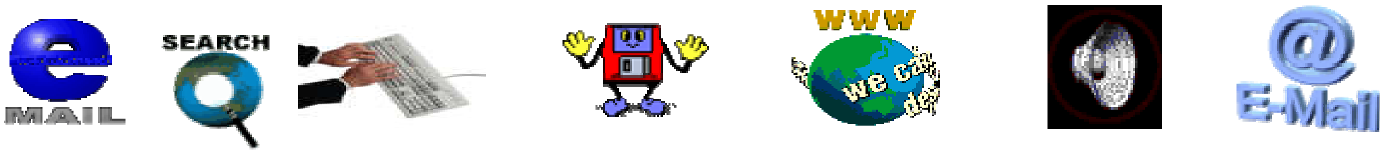

–ئەگەر دەتەوێت قاڵبی زیاتر ببینیت،کلیك لەسەر ...Moreبکە:

–کام قاڵبەت پێجوانەو،بەدڵتە کلیك لەسەی Use templateبکە،کە لە ژێریدا نووسراوەو،ئەگەر دەشتەوێت بەرلەوەی هەڵی بژێریت بۆ ماڵپەڕەکەت بەگەورەی ببینیت ئەوا کلیك لەسەر Previewبکە کە لەژێر هەرقاڵبێدا نووسراوە،پاشان گەر بە دڵت بوو دایبخەرەوەو،کلیك لەسەر use templateبکە،بەهۆیەوە ئەمشێوەیەی خوارەوەت بۆ دەردەکەوێت:

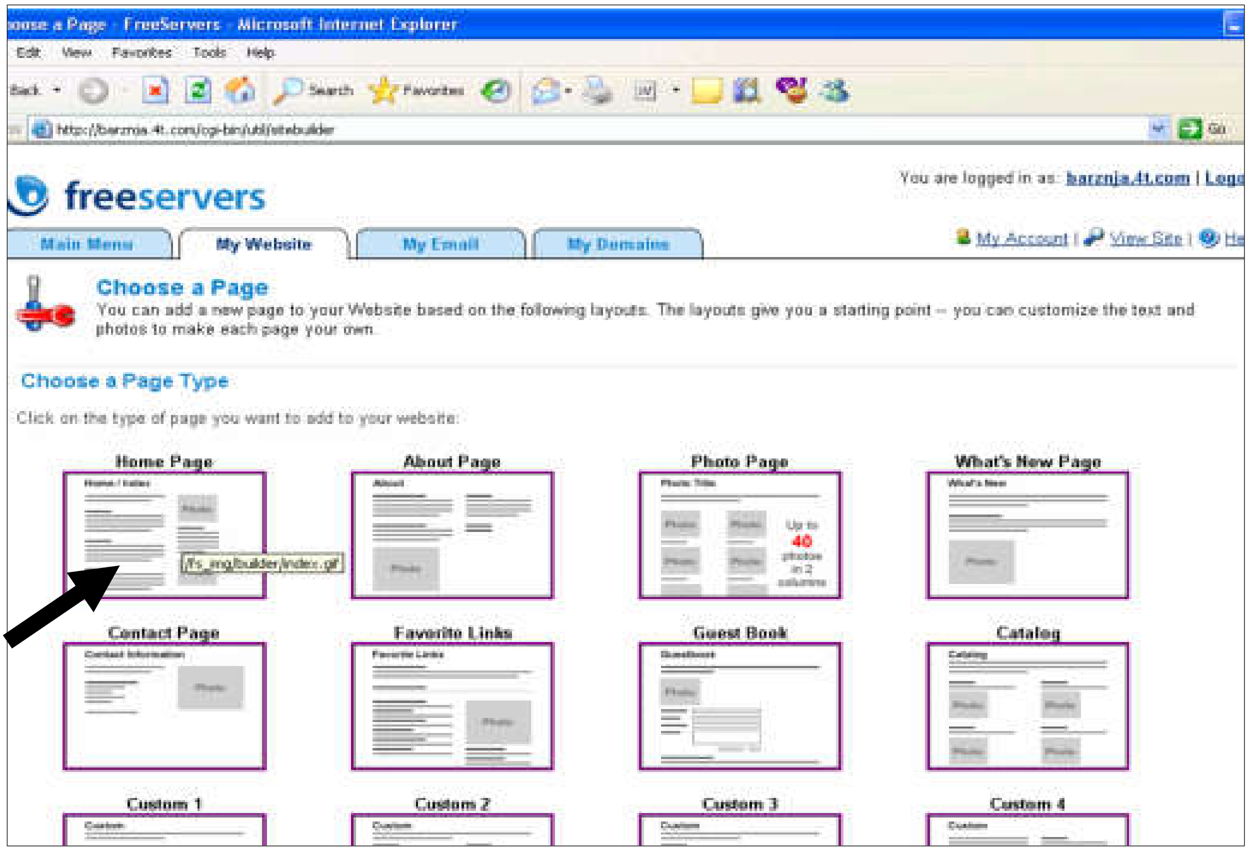

–کام مۆدێلەت بەدڵە کلیکی لەسەر بکەو،بەمەش قاڵبەکە و،یەکەم بەشی شێوەی ئەو مۆدیلە وەردەگرێت و،دەشکرێتەوە:

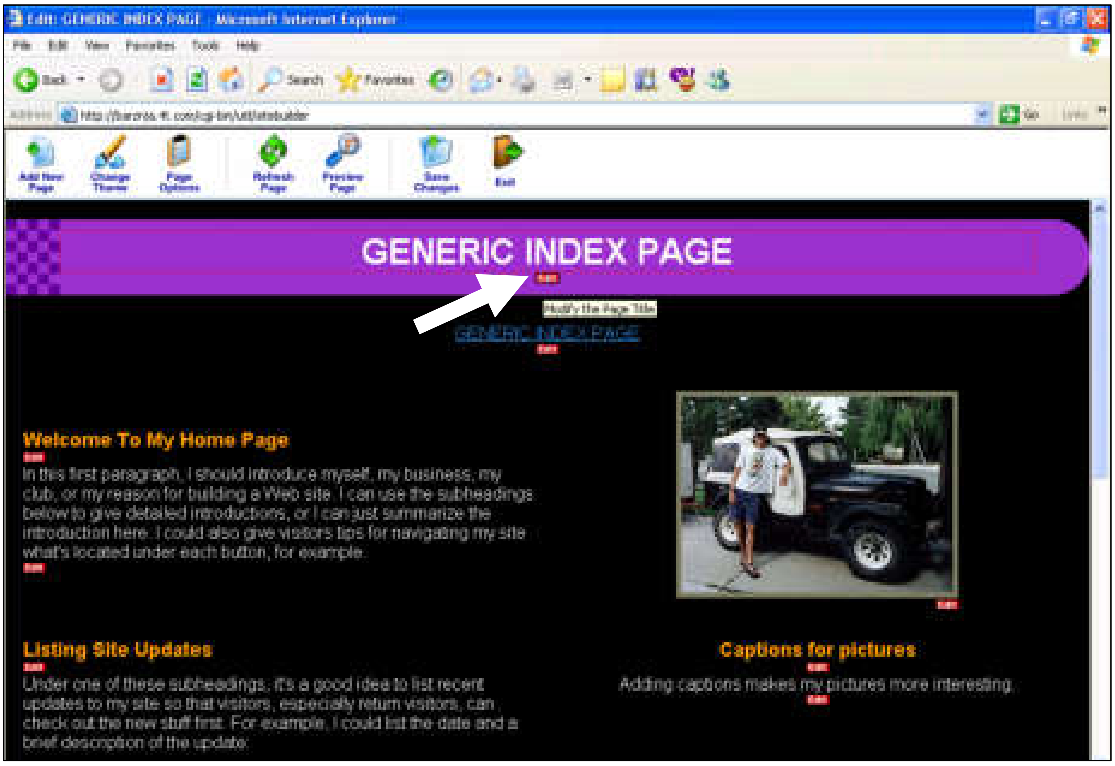

–ئەگەر دەتەوێت نووسینێك بگۆڕیت بەنووسینێکی تایبەتی خۆت، کلیك لەسەر دووگمەی سورەکەی Edit ژێر نووسینی قاڵبەکە بکە،کە بەهۆیەوە ئەم شێوەیە دەکرێتەوە و، نووسینی قاڵبەکە بەهۆی ماوسەکەوە،یان بەهۆی Cntrl+A سەرکیبۆردەکەوە سەلێکت بکە:

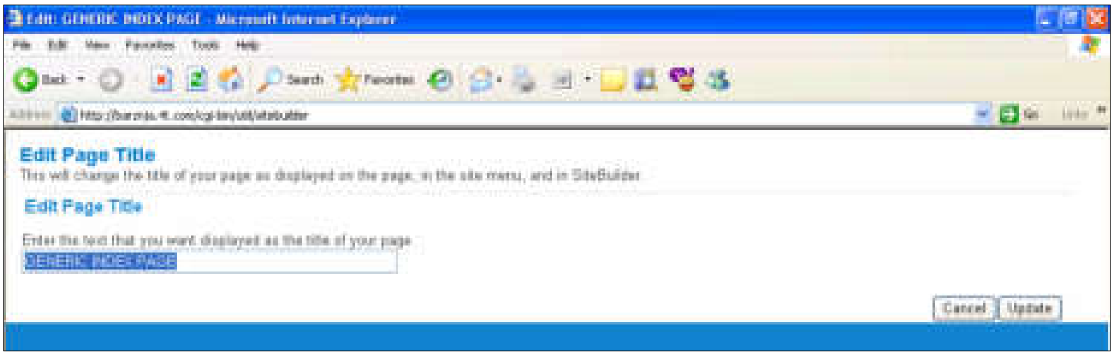

–نووسینەکەی خۆتی لە جێگە بنووسە :

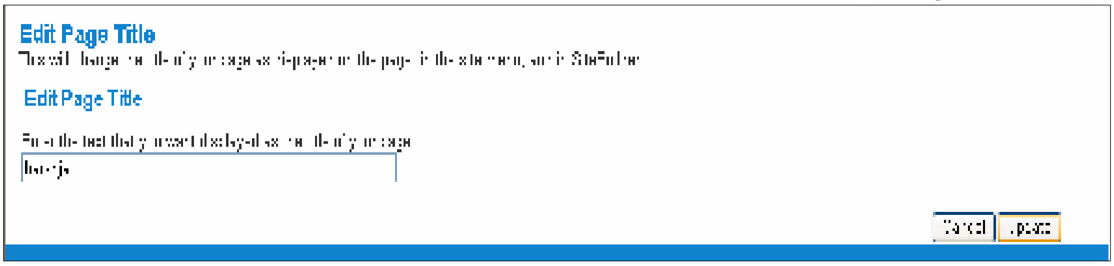

-کلیك لەسەر updateبکەو،بەمەش ئەو نووسینەی نووسیت دەچێتە شوێنی نووسینی قاڵبی بەرنامەکەوەو،بەو شێوەیەی باسمان کرد هەموو نووسینەکان بگۆڕە بەنووسینی تاسیبەتی خۆت،وێنەکانیش بەهەمان شێوەیە وەکو ئێستا باسی دەکەین.

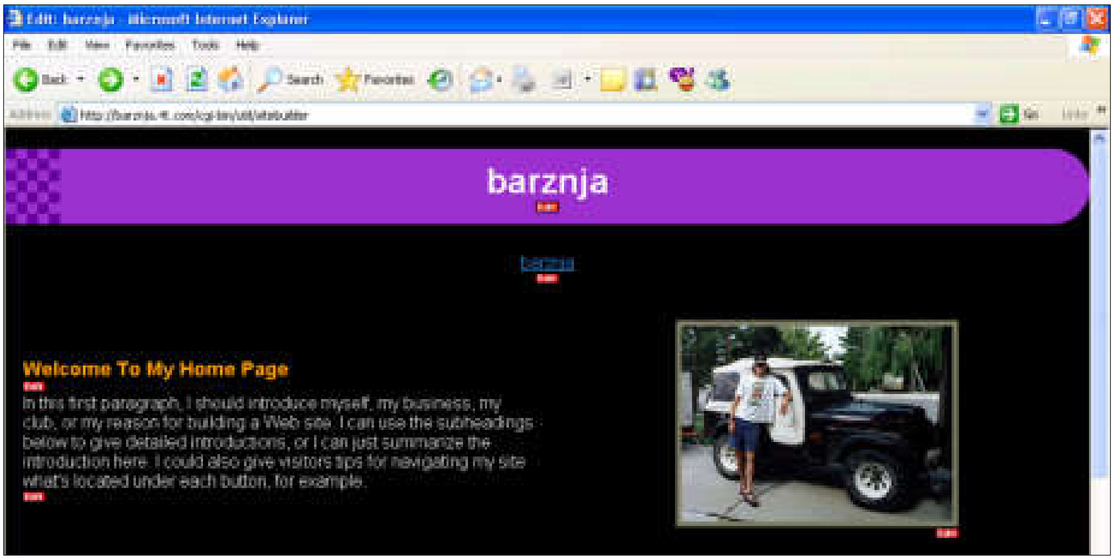

-بۆ گۆڕینی هەر وێنەیەکی قاڵبەکە بە وێنەی خۆت، پێویستە کلیك لەسەر دووگمەی سورەکەی Editژێر هەر وێنەیەك بکەیت کە بەهۆیەوە ئەم شێوەیەی خوارەوە دەکرێتەوە:

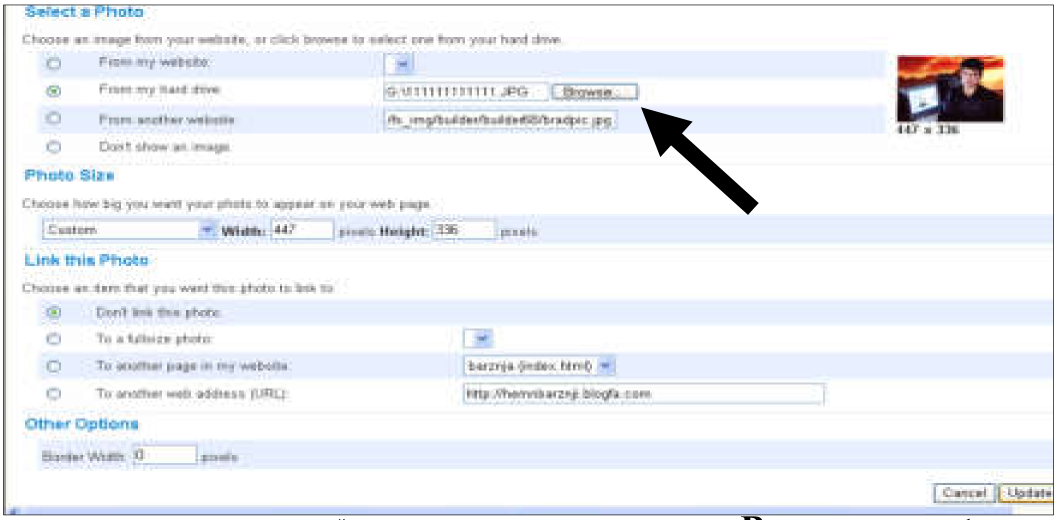

-کلیك لەسەر دووگمەی ...Browseبکە،کەبەهۆیەوە پەنجەرەیەك دەکرێتەوە:

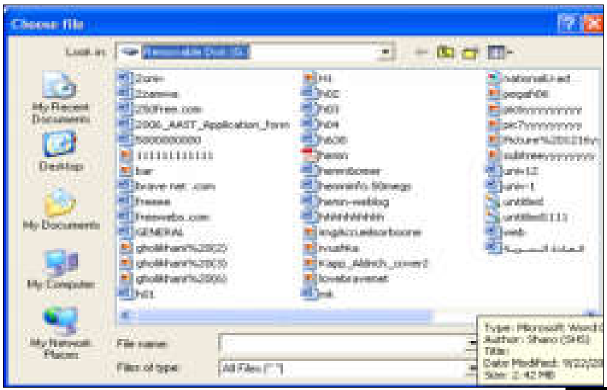

-بەهۆی بەشی look in ئەو پەنجەرەیەی كراوەتەوە شوێنی وێنەكە دیاری بكە:

-بەهۆی بەشی Viewی پەنجەرەكەوە وێنەكان پیشانی خۆت بدە بۆئەوەی هەڵەنەكەیت لەدابەزاندنی وێنەدا،ئەویش بەكلیك كردن لەسەر View و،پاشان كلیك كردن لەسەر Thumbnail:

-پاشان كلیك لەسەر ئەو وێنەیە بكە ،كەدەتەوێت دایببەزێنیت و،دوواتریش كلیكی openبكە،یان ڕاستەوخۆ دووانە كلیك لەسەر وێنەكە بكە:

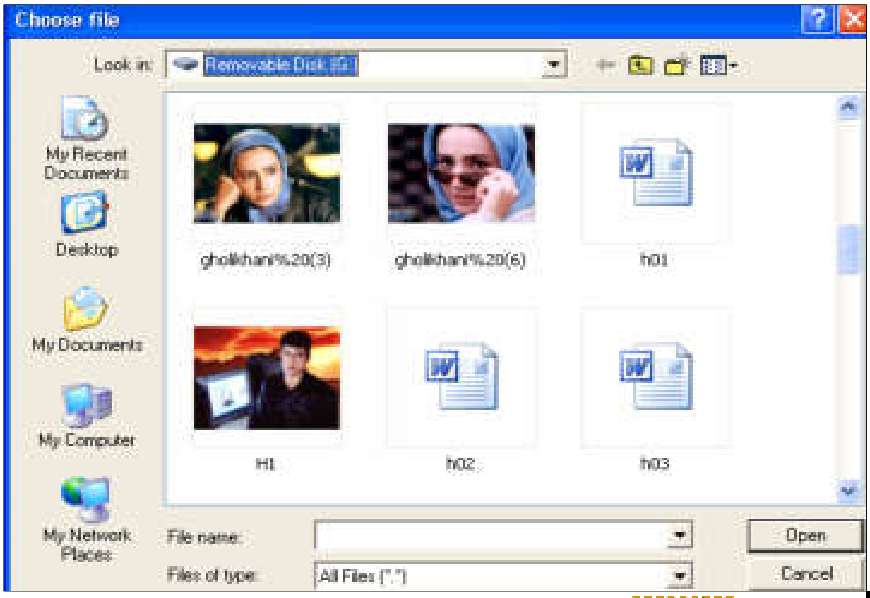

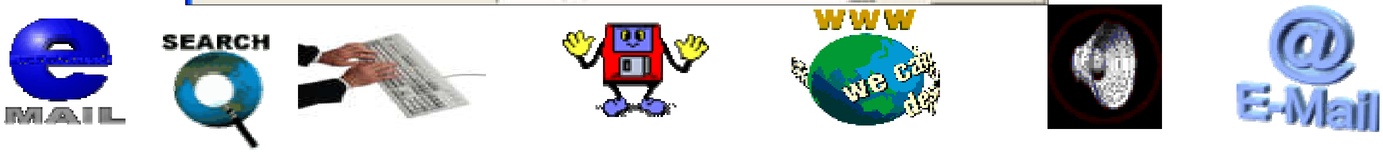

–پاشان دەچیتەوە سەر ڕووكارەكەی سەرەتاو بۆ دابەزاندنی وێنەكەت بۆ ناوقاڵبەكە كلیك لەسەر updateبكە:

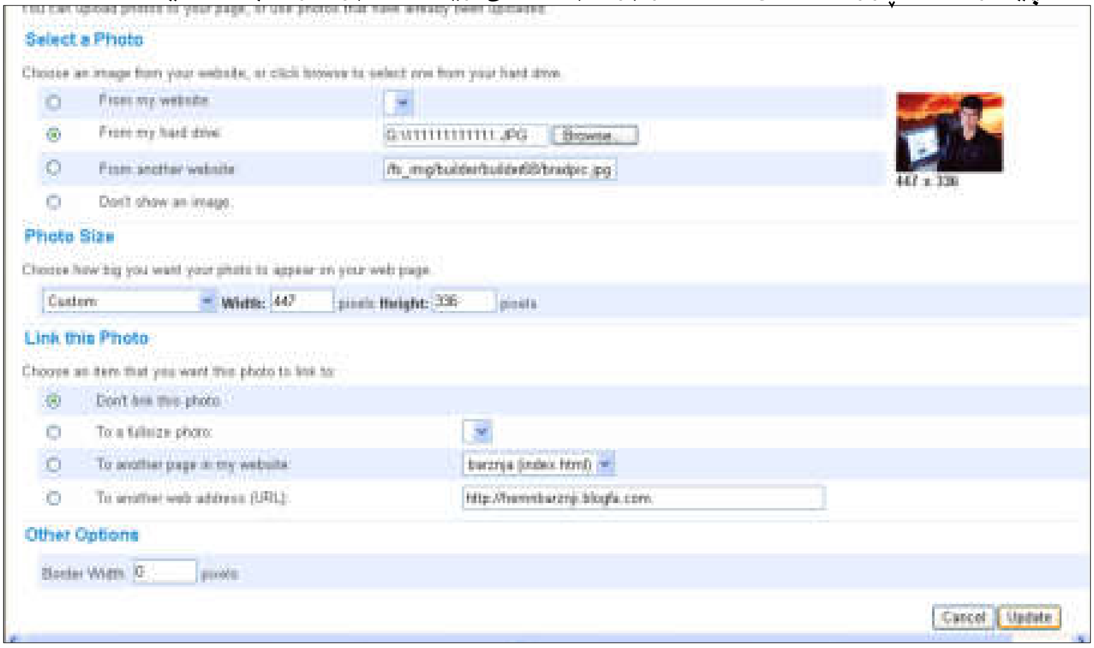

–كەمێك چاوەڕوانبە تا وێنەكە دادەبەزێت:

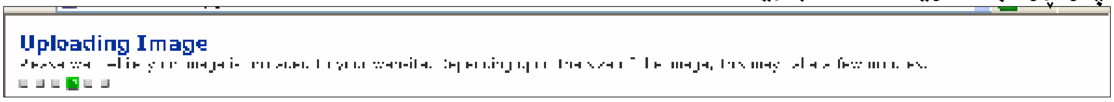

–پاش كەمێك وێنەكە دادەبەزێت:

–بەو شێوەیەی باسمان كرد هەموو وێنەو ،نووسینەكان بگۆڕەو،لە كۆتایدا سەیڤیان بكە،ئەویش بەكلیك كردن لەسەر دووگمەی Saveی لەبەشی سەرەوەی لاپەڕەكەدا:

–بەهۆیەوە دیلۆگ بۆکسێکی بچوك دەکرێتەوە،کلیکی Yesبکە:

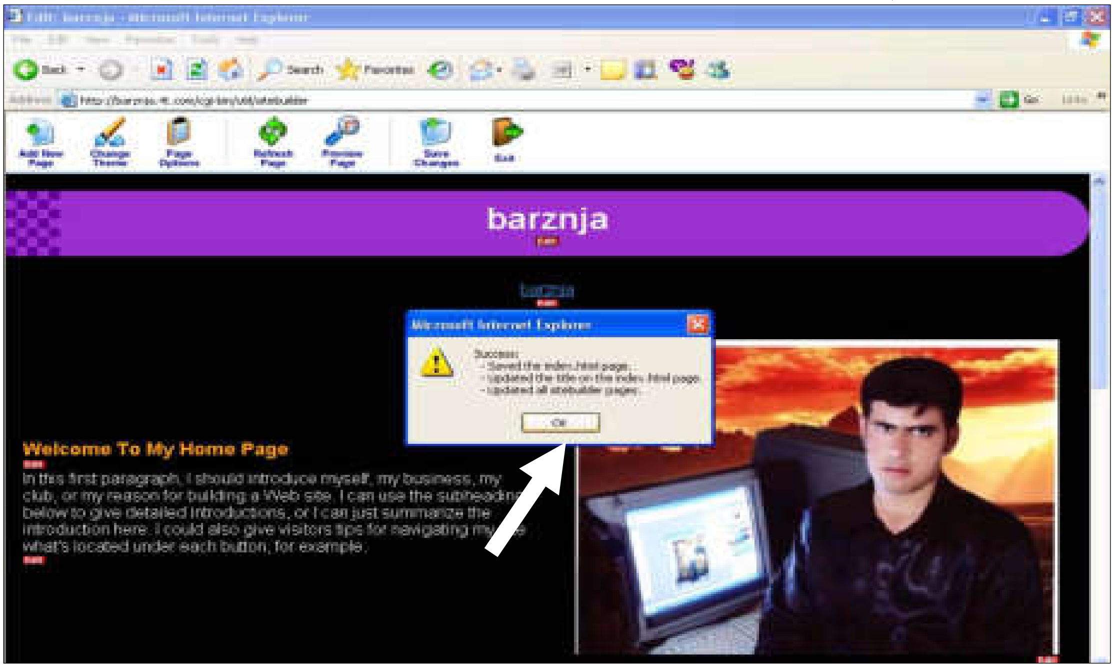

–دوای خەزن کردن کلیك لەسەر دووگمەی Exit بکە،بۆ ئەوەی بچیتەوە بەشی سەرەکی و،بەشی دیکە بۆ ماڵپەڕەکەت زیاد بکەیت،کە بەکلیك کردن لەسەر Exitدەچیتەوە ئەم بەشەی خوارەوە:

–ئەگەر دەتەوێت لاپەڕەی نوێ وەکو بەشێکی نوێ بۆ ماڵپەڕەکەت زیاد بکەیت کلیك لەسەر Add Pagesبکە،کە بەهۆیەوە ئەم شێوەیە دەکرێتەوە:

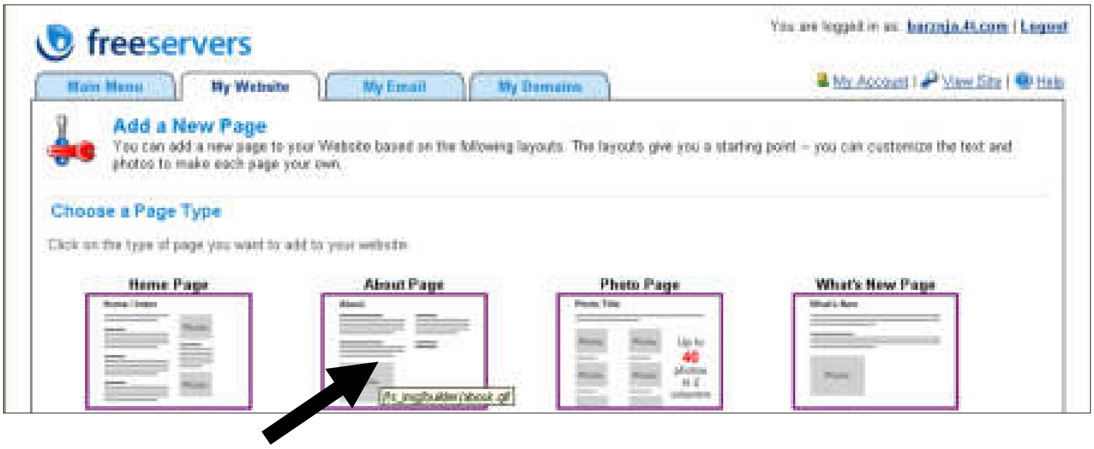

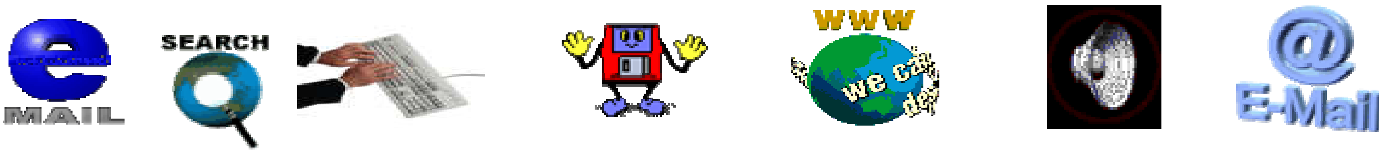

–ئەو بەشەی دەتەوێت زیادی بکەیت کلیکی لەسەر بکەو ،بەمەش داغڵ بەو لاپەڕەیەی دەبێت تا وێنەو ،نووسینەکانی بگۆڕیت:

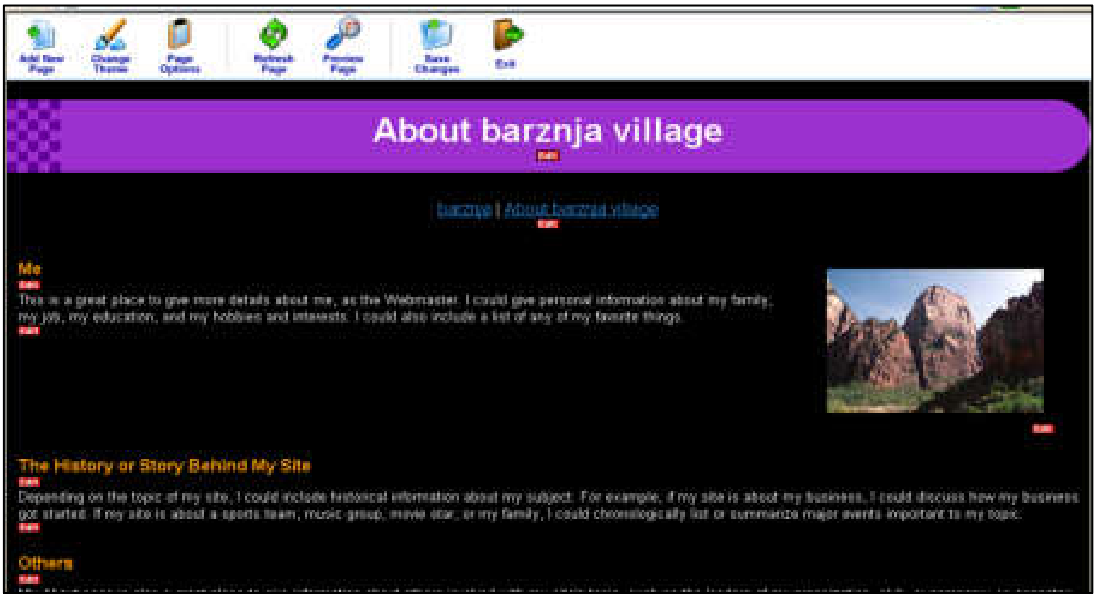

–بەهەمان شێوەی کە لەپێشەوە باسکرا وێنەو،نووسینەکان بگۆڕەو،خەزنی بکەو،لێی دەربچۆ Exit و بگەڕێرەوە بەشی سەرەکی و،بەڕێوەبەری ماڵپەڕەکەت

–بەهەمان شێوە چەند لاپەڕە و،بەشی دیکەت دەوێت زیای بکە بۆ ماڵپەڕکەت ،وەکو باسمان کرد،وەلە کۆتای کارەکانتدا و،بۆ دەرچوون لە بەشی بەڕێوەبەری ماڵپەڕەکەت کلیك لەسەر Logout بکە:

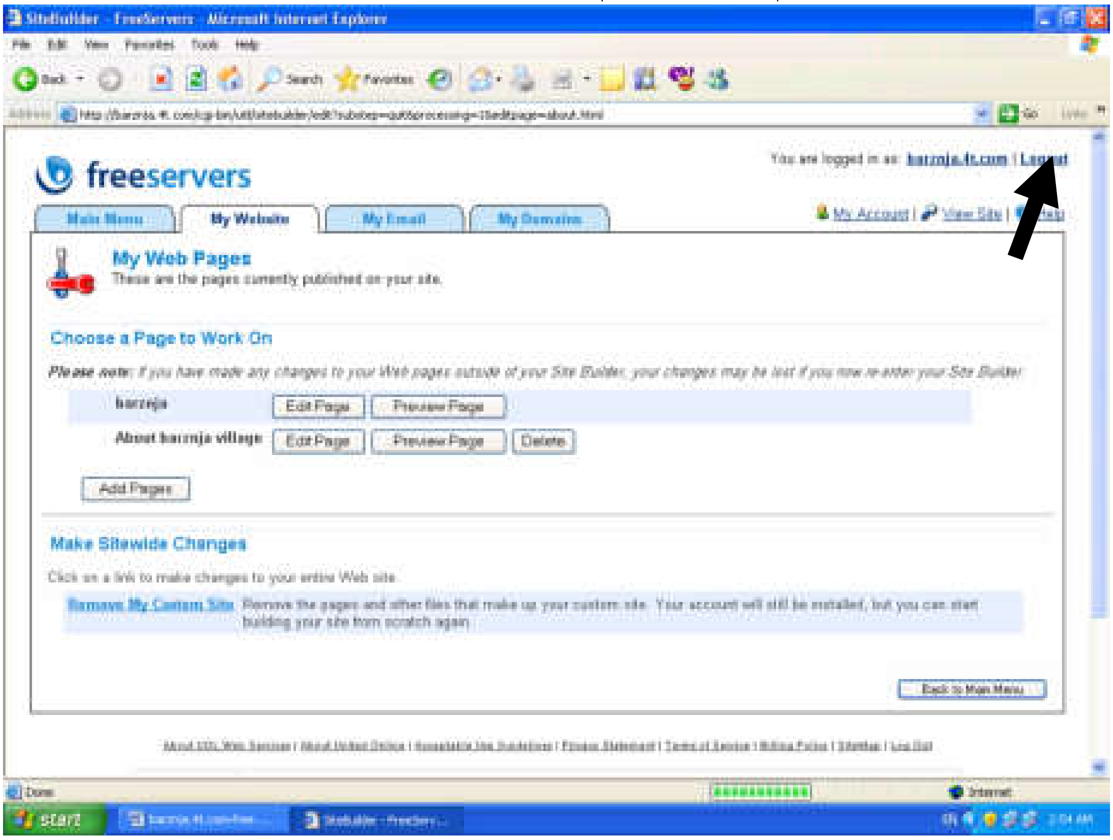

-بەم شێوەیە لە بەشی بەڕێوەبەری ماڵپەڕکەت دەردەچیت و،ئێستا دەتوانیت ناونیشانی ماڵپەڕەکەت بڵاوبکەیتەوە تاسەردانی بکەن،وەلێ بۆ ئەوە داغڵ ببیتەوەو،گۆڕان ئەنجامبدەیت پێویستە:

١-ماڵپەڕی www.freeservers.comبکەرەوە:

٢-كليك لەسەر Login بکە،کەبەهۆیەوە لاپەڕەی داغڵ بوون دەکرێتەوەو،تیایدا ناونیشانی ماڵپەڕەکەت بەتەواوی ،وەکو لە وێنەکەدا دیارە،بنووسەو،لەخانەی دوواتر وشەی نهێنی ماڵپەڕەکەت بنووسەو،لە کۆتایدا كليك لەسەر Loginبکە:

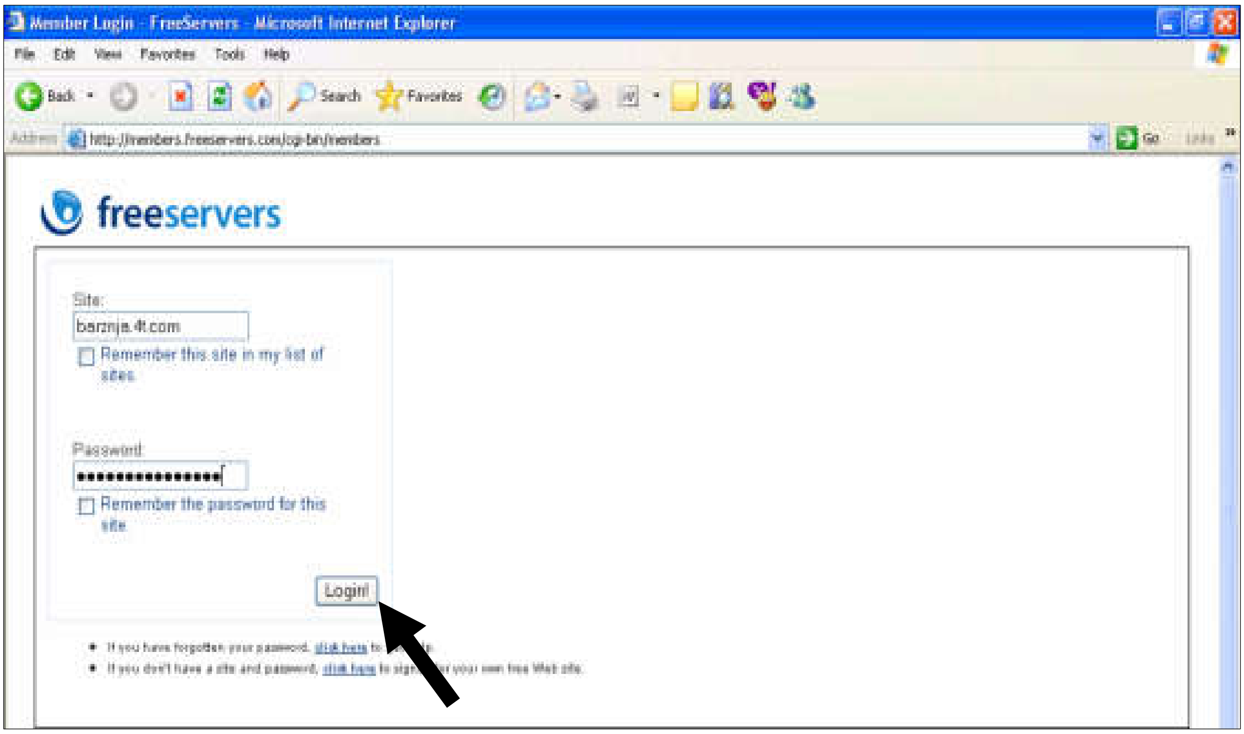

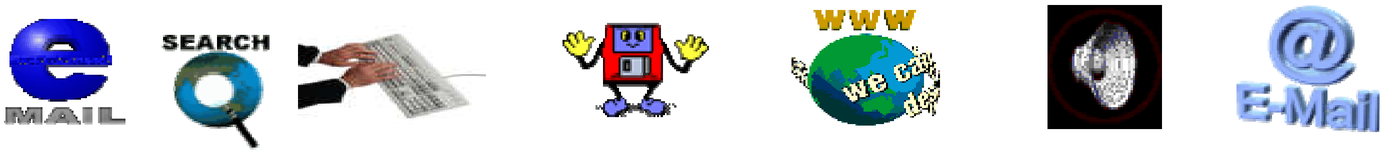

٣-پاشان داغڵ بە ماڵپەڕەکەت دەبێت:

٤-کلیك لەسەر Sitebuildr بکە،کەبەهۆیەوە ئەم شێوەیەی خوارەوە دەکرێتەوە:

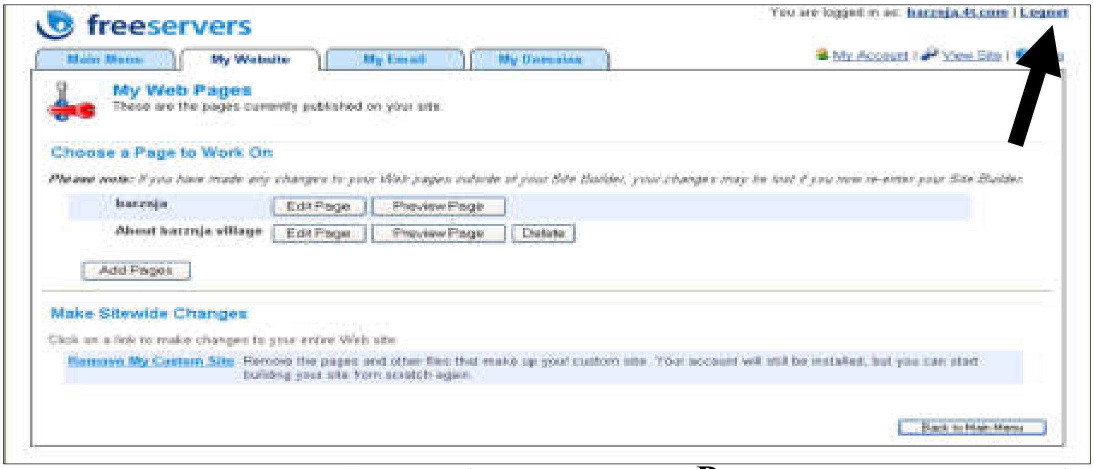

-بۆ گۆڕان لە ئەو لاپەڕانەی (Pages)دات بەزاندووە، جاگۆڕینی وێنەبێت، یان نووسینێك، کلیك لەسەر Edit Page بکە، کە هەر لاپەڕەیە ی Edit Page ی خۆی هەیە لەتەنیشتی دا نووسراوە، بەمەش، ئەو لاپەڕیە دەکرێتەوە،دەتوانیت گۆڕانی تیابکەیت بەو شێوەیەی باسمانکردو،دواتریش خەزنی بکەو،بگەڕێرەوە سەر ئەم بەشە.

-بۆ بینینی هەرلاپەڕەیەك کلیك لەسەر دووگمەی Preview Page بکە،کەلەتەنیشتی هەر لاپەڕەیەکدا نووسراوە.

-بۆ سڕینەوەی هەر لاپەڕەیەك کلیك لەسەر Delete بکە،کەلەتەنیشت هەر لاپەڕەیەکدا هەیە.

-بۆ دابەزاندنی لاپەڕەی نوێ کلیك لەسەر Add Pages بکەو،هەنگاوەکانیش وەکو هەنگاوەکانی پێشترە کە باسمان کردووە.

-بۆ دەرچوون لەبەشی بەڕێوەبەری بیرت نەچێت لەکۆتایدا کلیك لەسەر Log out بکە:

سەرنج:

بۆ گۆران لەحسابەکەی خۆتدا کلیك لەسەر My Account بکەو،هەرگۆڕانێکت ویست بیکەو،پاشان بۆ خەزنکردنی کلیك لەسەر دووگمەی Update Information بکە،وەکو لەوێنەکەی سەرەوەدا دیارە.

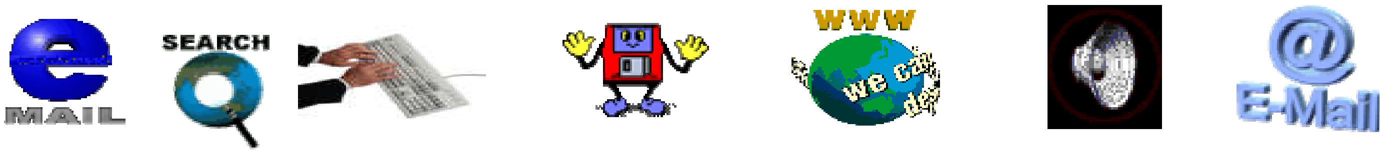

بلاۆکراوەکانی نووسەر

پرۆژەی ٣٥ کتێبی تەکنیکی

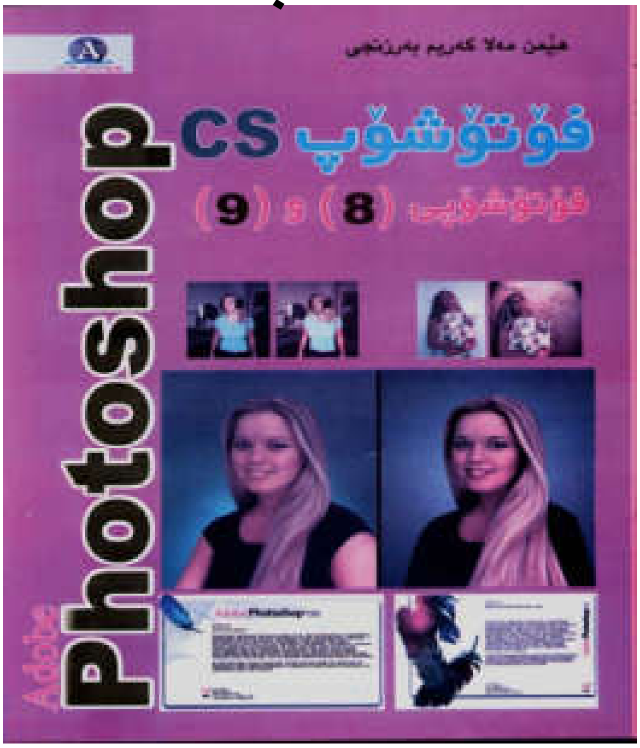

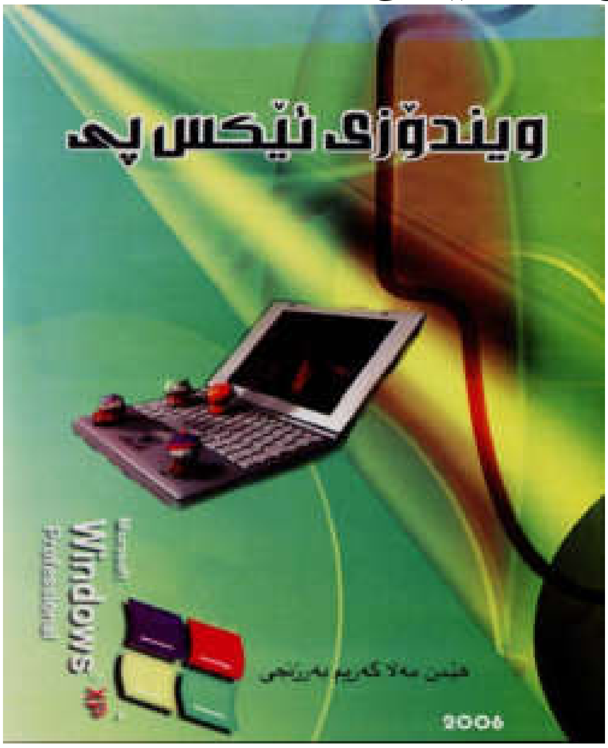

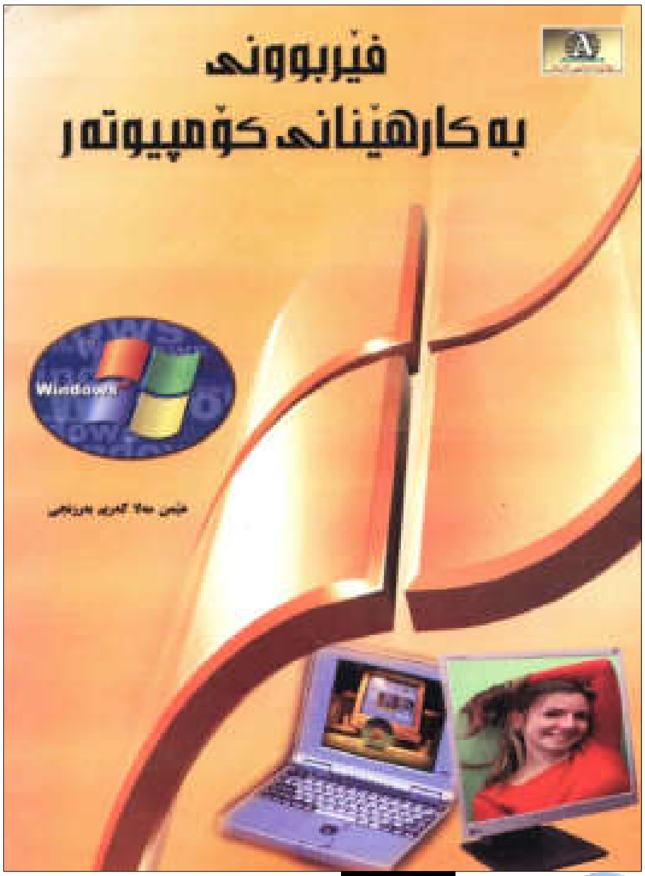

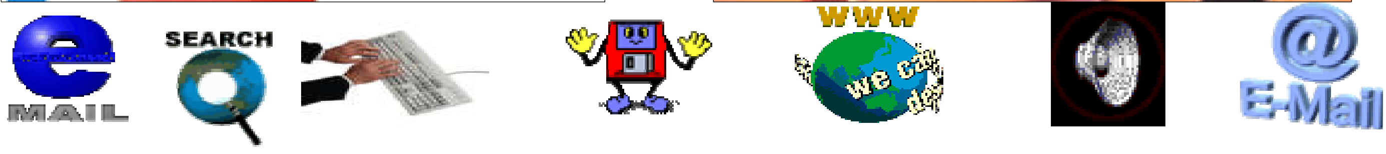

ئەو بەرهەمانەی وێنەی بەرگەکانیان بلاْوکراوەتەوە ،هەموو یان لەچا پدراو ن و،لە ئایندەیەکی نزیکدا بەرهەمەکانی دیکەش بە پێی کات و،دەرفەت لە چا پدەدرێت ،کەتاهەنووکە ئەم کتێبانە ئامادەی چا پن :

١-ڕێبەری وێنەی ماڵپەرە جیهانییەکان.

٢-ئینسایکلۆپیدیای کۆمپیوتەر .

٣-فێربوونی ...کۆمپیوتەر .

٤-گفتووگۆی ئینتەرنێتی Chat.

٥-ڕێبەری سەتەلایت.

٦-مایکرۆسۆفت ۆرد.

٧-مایکرۆسۆفت ئێکسڵ.

٨-مایکرۆسۆفت ئەکسێس.

٩-فەرهەنگی زانیاری تەکنەلۆژی .

١٠-مایکرۆسۆفت پاورپۆینت .

١١-مایکرۆسۆفت فرۆنت پەیج.

١٢-مایکرۆسۆفت پەبلیشەرو ...ئینفۆپاس.

١٣-زانیاری تەکنیکی بۆ بەکارهێنەری کۆمپیوتەر.

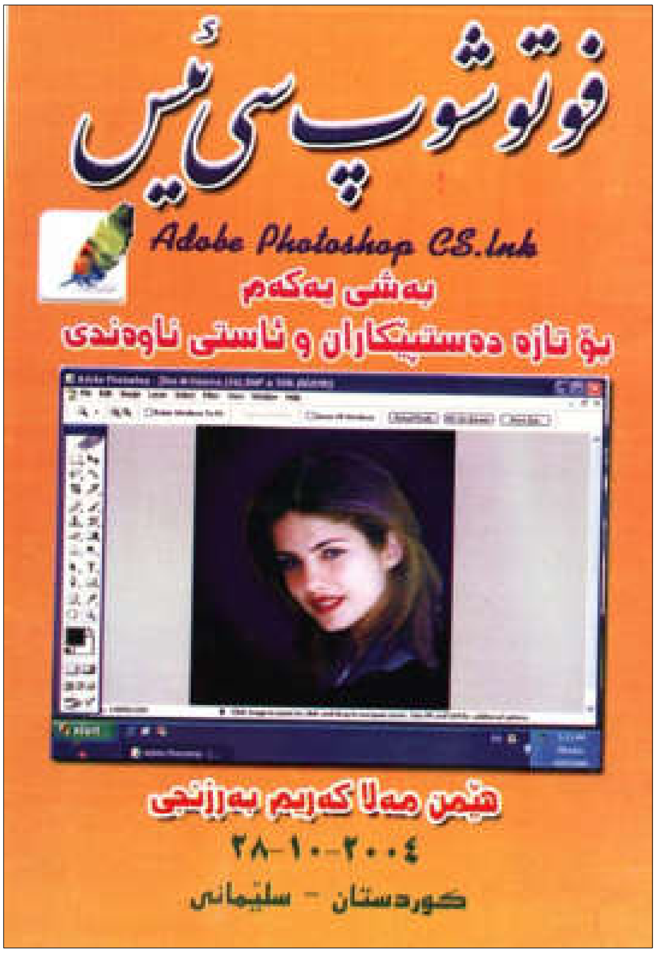

ئینسایکلۆپیدیای ...

کۆمپوتەر

١-پێناسەی کۆمپیوتەر . ٢-مێژووی کۆمپیوتەر . ٣-نەوەکانی کۆمپیوتەر . ٤-جۆرەکانی کۆمپیوتەر. ٥-پارچەکانی کۆمپیوتەر ناساندن و چۆنێتی کار کردنیان. ٦-پێکهاتەی کۆمپیوتەر ٧-ئۆپەرەیتین سیستەم.

٨ -ویندۆز ئێکس پی ٩-زۆر بەشی دیکەی گرنگ

ڕێبەری سەتەلایت

١-کۆدی جۆکەری ئامێرەکانی سەتەلایت. ٢-تەرەدودی کەناڵەکانی سەتەلایت . ٣-بەرنامەی ئامێرەکانی (نێکست – سوپەر ماکس – سەنی –Accو.........) ٤-ماڵپەڕی تایبەت بەسەتەلایت . ٥-زانیاری گشتی لەسەر ئامێری سەتەلایت. ٦-هەندێك بابەتی دیکە.

ڕێبەری وێنەی ماڵپەڕە جیهانییەکان

١-ماڵپەڕی دینی . ٢-ماڵپەڕی وەرزشی . ٣- ماڵپەڕی پزیشکی (پزیشکی گشتی و دەرمانسازی و،ڤێت و،ددان). ٤-ماڵپەڕی زانستی (فیزیك – کیمیا – زیندەوەرزانی –جیۆلۆجی و.......). ٦-ماڵپەڕی گشتی . ٧-ماڵپەڕی هەواڵی و بلاْوکراوەکان (ڕوزنامە – گۆڤار –هەفتەنامە –...........).٨-بەشەکانی دی وماڵپەڕی تر.
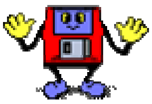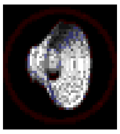
چاوەڕێبن ...بەم نزیکانە